

BREYTING Á DEILISKIPULAGI VEGNA STÆKKUNAR MEÐFERÐARHEIMILISINS VÍK, KJALARNESI

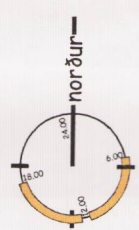

Hluti gildandi deiliskipulags fyrir Vík Kjalarnesi samþykkt í borgarráði 4. október 2015 og birt í B-deild stjórnartíðinda 28. desember 2007. mkv: 1:2000



Í gildi er deiliskipulag fyrir Vík Kjalarnesi, samþykkt í borgarráði þann 4. október 2007 og birt í B hluta stjórnartíðinda þann 28. des. 2007.

**FORSENDUR SKIPULAGS:**  
Núverandi byggingar hýsa starfsemi meðferðarstofnunar SÁÁ. Starfsemi hefur vaxið hratt undanfarið ár og er mikil þörf á fjölgun rýma. Á Vík er veitt eftirmeðferð og félagsleg aðstoð. Í tengslum við þá starfsemi er helst þörf á skammtímabúsetu í einstaklingsbúðum með sameiginlegri aðstöðu og góðum tengslum við núverandi byggingu þar sem íbúar sækja fundi og fleira tengt meðferð þeirra.

**NÚVERANDI BYGGINGAR:**  
Núverandi byggingar voru byggðar árið 1991 og er stærð bygginga samtals 846 m<sup>2</sup>. Byggingar eru steinsteyptar á einni hæð og með lágreiðu valmapaki. Núverandi nýtingarhlutfall er 0,007.

**NÝBYGGINGAR:**  
Heimilt er að byggja innan byggingarreits, 1-3 samtengdar byggingar fyrir ca. 20-30 m<sup>2</sup> íbúðareiningar ásamt sameiginlegri aðstöðu eins og setustofu, borðstofu, þvottaástöðu o.fl. Hámarksgólfloður hvers húss er 700 m<sup>2</sup>. Heimilt er að byggja allt að 3 hæðir + kjallara fyrir geymslur o.p.h. og er hámarksfermetraföldi bygginga 3000 m<sup>2</sup>.

**NÜGILDANDI SKIPULAG:**  
Ekki er til deiliskipulag af svæðinu. Í aðalskipulagi 2001-2024 er landnotkun svæðisins SVÆÐI FYRIR ÞJÓNUSTUSTOFNANIR og mun fyrirhuguð notkun vera í fullu samræmi við það. Innan afmörkunar reitsins er kvóð um gönguleið meðfram strandlengju og er það svæði skilgreint sem OPID SVÆÐI TIL SÉRSTAKRA NOTA. Lagnir innan skipulagsreits eru sýndar á uppdrætti.

**STAÐSETNING BYGGINGA / UMHVERFID:**  
Frá svæðinu er stórkostlegt útsýni til allra átta og skal leggja áherslu á að allir íbúar fái að njóta þessa útsýnis með því að byggingar séu staðsettar þannig að ekki skyggi á núverandi byggingu og skal einnig leggja áherslu á að allir í nýbyggingu fái útsýni til suðvesturs eða suðausturs. Götutengst skulu vera milli húsa.

**ADKOMA OG BÍLASTÆÐI:**  
Aðaláðkoma að svæðinu er frá Þjóðvegi 1 (Vesturlandsvegi) og eru fyrirhugaðar breytingar á tengingum við hann við tilkomu Sundabrautar. Ekki hefur verið ákveðið hvar og hvernig sú útfærsla verður en líklegast verður lagður nýr vegur samhliða Þjóðvegi til að fækka tengingum við hann og mun þá aðkoma Víkur verða tengd við þennan nýja veg. Skjólstæðingar meðferðarheimilisins eru ekki á bilum, heldur er þeim ekið á staðinn. Bílastæðakröfur eru 1 stæði pr. íbúðareiningu auk 1 stæðis pr. 50 m<sup>2</sup> annars húsnæðis. Gera skal ráð fyrir 2 stæðum fyrir fatlæða.



Tillaga að breytingu á deiliskipulagi mkv: 1:2000

Tillaga að breyttum skilmálum fyrir deiliskipulag fyrir Vík, Kjalarnesi.

**FORSENDUR SKIPULAGS:**  
Núverandi byggingar hýsa starfsemi meðferðarstofnunar SÁÁ. Starfsemi hefur vaxið hratt undanfarið ár og er mikil þörf á fjölgun rýma. Á Vík er veitt eftirmeðferð og félagsleg aðstoð, aðallega fyrir konur. Á Staðarfalli í Dölum er sömuleiðis rekin eftirmeðferð og einungis fyrir karla. Það húsnæði er orðið mjög óhentugt fyrir þessa starfsemi og getur t.a.m. ekki tekið við fjöluðum einstaklingum. Því hefur verið ákveðið að færa þá starfsemi á Vík, m.a. til hagræðingar og frekari þróunar á eftirmeðferð SÁÁ. Í tengslum við þá breytingu er helst þörf á stækkun núverandi meðferðarstöðvar með fjölgun vistinginga og breytingu núverandi herbergja úr tveggja manna herbergjum í einstaklingsherbergi. Þá þarf að endurbæta aðgengi fatlæðra.

**NÚVERANDI BYGGINGAR:**  
Núverandi byggingar voru byggðar árið 1991 og er stærð bygginga samtals 846 m<sup>2</sup>. Byggingar eru steinsteyptar á einni hæð og með lágreiðu valmapaki. Nýtingarhlutfall verði ekki hærra en 0,040.

**NÝBYGGINGAR:**  
Heimilt er að byggja innan byggingarreits, stækkun á meðferðarstöðinni fyrir a.m.k. 40 skjólstæðinga til viðbótar þeim sem fyrir eru. Heimilt er að byggja allt að 3 hæðir + kjallara fyrir geymslur o.p.h. og er hámarksfermetraföldi bygginga 5.000 m<sup>2</sup>, að núverandi byggingu meðtalinni. Ekki er gerð krafa um sérstakt þakform.

**NÜGILDANDI SKIPULAG:**  
Í gildi er deiliskipulag fyrir Vík Kjalarnesi, samþykkt í borgarráði þann 4. október 2007 og birt í B hluta stjórnartíðinda þann 28. des. 2007. Lagnir innan skipulagsreits eru sýndar á uppdrætti.

**STAÐSETNING BYGGINGA / UMHVERFID:**  
Frá svæðinu er stórkostlegt útsýni til allra átta og skal leggja áherslu á að allir íbúar fái að njóta þessa útsýnis með staðsetningu og fyrirkomulagi bygginga. Leggja skal áherslu á möguleika á skjólmyndun við byggingar m.a. með gróðri og landmótum.

**ADKOMA OG BÍLASTÆÐI:**  
Aðaláðkoma að svæðinu er frá Þjóðvegi 1 (Vesturlandsvegi) og eru fyrirhugaðar breytingar á tengingum við hann við tilkomu Sundabrautar. Ekki hefur verið ákveðið hvar og hvernig sú útfærsla verður en líklegast verður lagður nýr vegur samhliða Þjóðvegi til að fækka tengingum við hann og mun þá aðkoma Víkur verða tengd við þennan nýja veg. Skjólstæðingar meðferðarheimilisins eru ekki á bilum, heldur er þeim ekið á staðinn. Bílastæðakröfur eru 1 stæði pr. 50 m<sup>2</sup>. Þ.a. skal gera skal ráð fyrir a.m.k. 2 stæðum fyrir fatlæða.

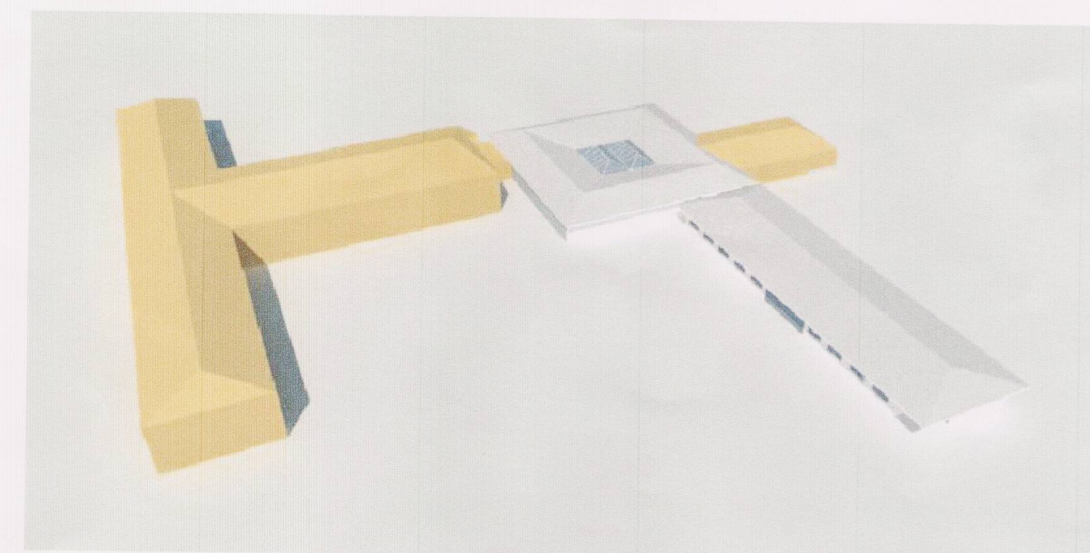

Skýringarmynd Tillaga að byggingarmössum

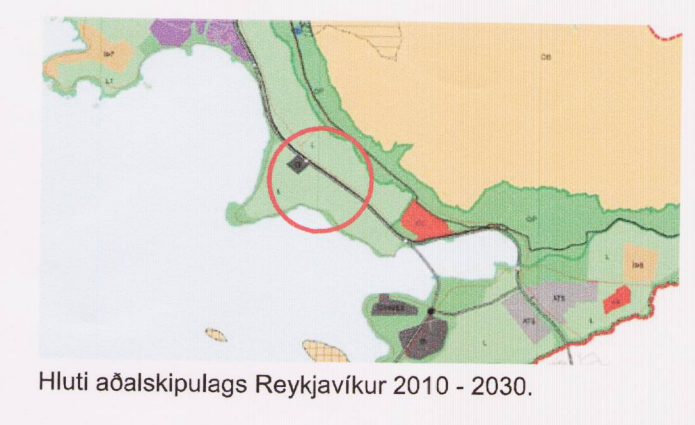

Hluti aðalskipulags Reykjavíkur 2010 - 2030.



Skýringarmynd Tillaga að grunnmynd 1:1000

SKILMÁLAR

Lóð	Fyrir skipulagsbreytingu					Eftir skipulagsbreytingu				
	Lóðastærð samkvæmt mæliblaði (m <sup>2</sup> )	Hámarks byggingarmagn (m <sup>2</sup> )	Nýtingarhlutfall (nhl.)	Hæðarföldi	Fjöldi bílastæða á lóð skv. skilmálum	Lóðastærð samkvæmt mæliblaði (m <sup>2</sup> )	Hámarks byggingarmagn (m <sup>2</sup> )	Nýtingarhlutfall (nhl.)	Hæðarföldi	Fjöldi bílastæða á lóð skv. skilmálum
Vík Kjalarnesi 33.535.101 byggingarár: 1991	123.535	3.846	0,031	3 + kj	77	123.535	5.000	0,040	3 + kj	100

Tillaga að nýjum skilmálum

Gildandi skilmálar fyrir lóðina Vík Kjalarnesi, samþykkt í Borgarráði þann 4. október 2007 og birt í B hluta stjórnartíðinda þann 28. des 2007

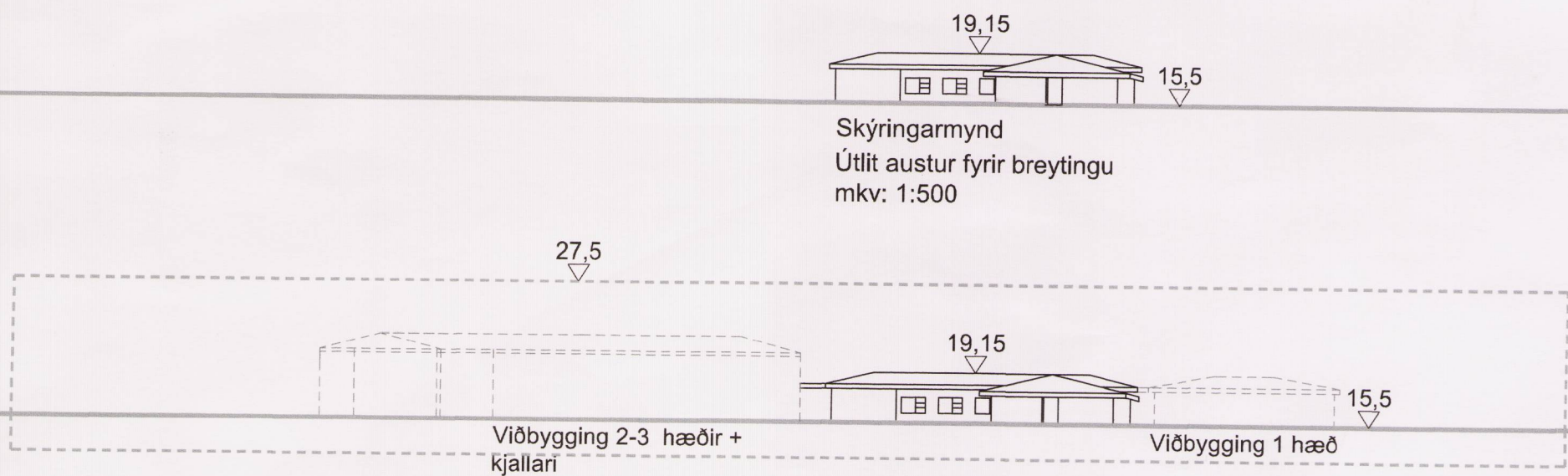

Skýringarmynd Útlit austur fyrir breytingu mkv: 1:500

Skýringarmynd Tillaga að útliti austur eftir breytingu - skilmálateikning mkv: 1:500

Deiliskipulagsbreyting þessi sem fengið hefur meðferð í samræmi við ákveðið 1. mgr. 43. gr. skipulagslaga nr. 123/2010 var samþykkt í Borgarráði þann 5. nóv. 2015 og á embætti skipul. fulltr. þann 8. jan. 2016.

Tillagan var auglýst frá 18. nóv. 2015 með athugasemdafresti til 30. des. 2015.

Auglýsing um gildistöku breytingarinnar var birt í B-deild Stjórnartíðinda þann 20.

Þessi skýringarmynd er hluti af skýringarmyndum sem liggja fyrir hjá höfundum. Þessi skýringarmynd er hluti af skýringarmyndum sem liggja fyrir hjá höfundum.

VÍK KJALARNESI

TILLAGA AÐ BREYTINGU Á DEILISKIPULAGI

Teiknað af: ragnar  
Yfirfarið af: ragnar  
Dagsetning: 1.10.2015  
Mælikvarði: 1:2000 1:1000 1:500  
Hallóór Guðmundsson 140548-2439  
Freyr Frostason 170470-4889  
Óddur Kr. Friðbjörnsson 230259-3229  
Ragnar Auðunn Björglsson 230160-4499  
Samuél Guðmundsson 011063-4039

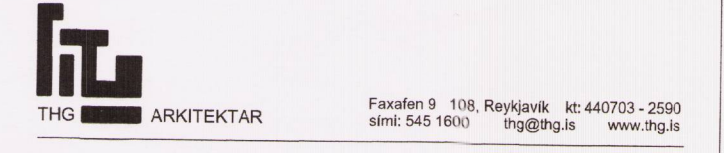

Faxsími 9 118 Reykjavík kt:440703 - 2591  
sími: 545 1600 thg@thg.is www.thg.is

15-021  
Verknúmer Númer Útgáfa