

BREYTING Á DEILISKIPULAGI GUFUNES, ÚTIVISTARSVÆÐI

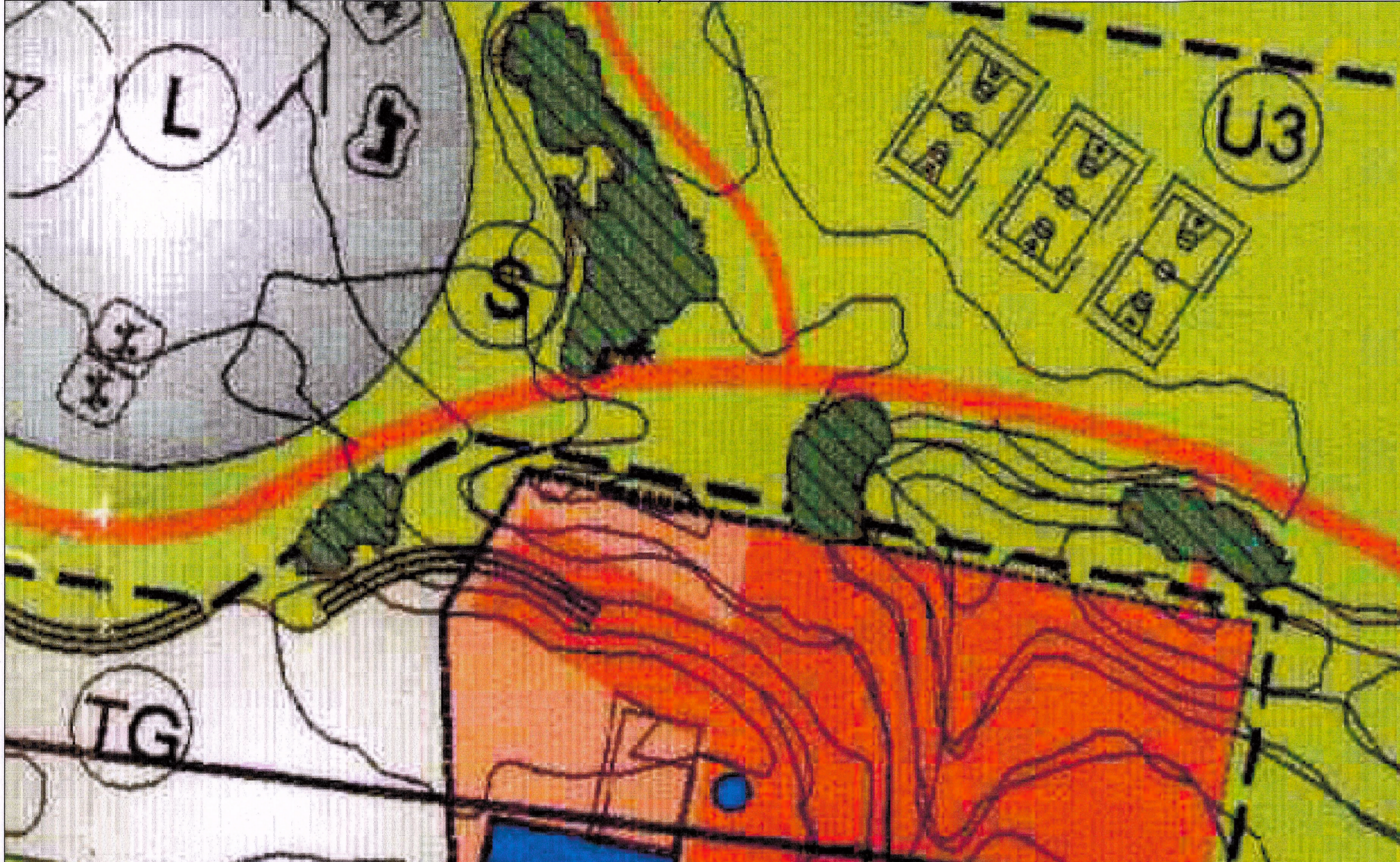

NUGILDANDI DEILISKIPULAG SAMÞYKKT 18.08. 2004 OG MEÐ SIÐARI BREYTINGUM Mkv. 1:500



TILLAGAÐ BREYTINGU Á DEILISKIPULAGI Mkv. 1:500

GREINARGERÐ MEÐ BREYTINGU Á DEILISKIPULAGI

Gildandi deiliskipulag Gufunes, útivistarsvæði var samþykkt í borgarráði þann 18. ágúst 2004 m.s.br. Skipulagssvæðið liggur við einn af aðalgöngustígum um útivistarsvæðið. Nokkrar breytingar hafa átt sér stað á skipulaginu en ekki hefur verið gerð nein breyting á því svæði sem þessi breyting nær til. Um er að ræða skilgreint almenn útivistarsvæði skv. skipulagi.

Gerð er breyting á deiliskipulagi vegna almenningssalernis sem koma á fyrir á skilgeindu útivistarsvæði Gufunes. Um er að ræða framfylgd á stefnu og tillögum starfshóps innan borgarinnar frá árinu 2016 um almenningssalerni í Reykjavík sem var samþykkt í umhverfis- og skipulagsráði. Í stefnunni kemur fram að almenningssalerni eiga að vera aðgengileg og örugg fyrir alla notendahópa, hrein og vel viðhaldið. Umhverfi þeirra á að vera aðlaðandi og almenningssalerni skulu vera aðgengileg á stöðum þar sem fólk kemur gjarnan saman, svo sem í miðbæ borgarinnar og á helstu útivistarstöðum í og við borgina.

Skilmálar:
 Settur er inn nýr byggingareitur eingöngu ætlaður fyrir almenningssalerni. Byggingareitur er hafður rúmmur 7,5 x 4,0 metrar. Hámarks heimilt byggingarmagn er 18m². Hámarkshæð nýs húss er 3,0 metrar. Sett er kvöðum að útgengi af salerninu verði vestan megin húss, sjá nánar uppdrátt. Aðrar kvaðir og skilmálar eru óbreyttir.

Salerni yrði staðsett við einn af aðal göngustígum útivistarsvæðisins

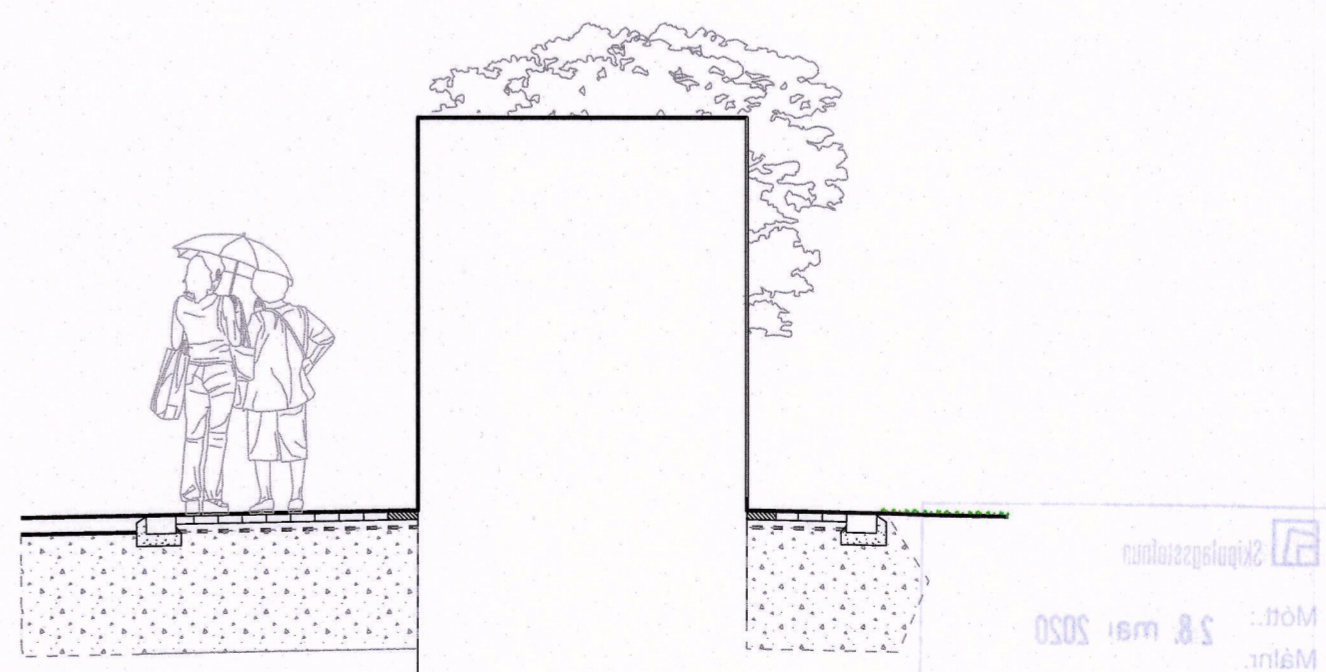

SNÍÐ A-A' SÝNIR STAÐSETNINGU OG ÚTLIT SVÆÐIS MEÐ SALERNI Mkv. 1:50

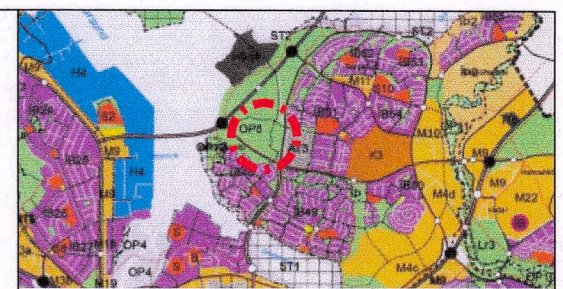

YFIRLITMYND ÚR AÐALSKIPULAGI RVK 2010-2030
 STADSETNING BREYTINGA



- SKÝRINGAR:**
- Mörk deiliskipulags
 - Núverandi byggingar
 - Byggingareitur nýbyggingar/ byggingareitur til bráðabirgða
 - Löðarmörk
 - Skúlagarður
 - Leiksvæði
 - Torg / garðsvæði
 - Grasfátir, Leikfátir
 - Brattarbrunnir, Jærlífrötir
 - Bottavellir, leikfátir
 - Leikgarður (Bmk hjólabrautir, breittagarður)
 - Íþróttasvæði, grasvætur
 - Fjónelli
 - Smáblikiðburinn
 - Ultima Thule
 - Brennustæði
 - Núverandi gróður
 - Gróðurbelli
 - Vistgata
 - Imkeyrsla / útkeyrsla
 - Tenglistígur, löðubandi laga
 - Stofnsteigar
 - Aktar stígar
 - Bilastæði
 - Undingöng
 - Núverandi hæðarlínur
 - Stærð lóðar í fermetrum
 - Fjöldi bílastæða
 - Fommingar
 - 3-4 metra háar manir
 - MÖRK SKIPULAGSBREYTINGA
 - NÝR BYGGINGAREITUR FYRIR ALMENNINGSSALERNI
 - KVÖÐ UM UTGANG Á SALERNI

DEILISKIPULAGSBREYTING ÞESSI, SEM FENGID HEFUR MEDFERÐ Í SAMRÆMI VIÐ AKVÆÐI 2. MGR. 43 GR. SKIPULAGSLAGA NR. 123/2010, VAR SAMÞYKKT Í Á

skipulags- og samgönguvæði

ÞANN 13. MAÍ 2020

TIL SAMRÆMIS VIÐ HEIMILD Í 3. MGR. 44. GR. SKIPULAGSLAGA NR. 123/2010 VAR BREYTINGIN EKKI GRENNÐARKYNNT ÞAR SEM HÚN VARDÁÐI EKKI HAGSMUNI ANNARRA EN REYKJAVÍKURBORGAR OG/EDA UMSÆKJANDA.

AUGLÝSING UM GILDIÐTÖKU BREYTINGARINNAR VAR BIRT ÍB-DEILD STJÓRNARTÍÐINDA ÞANN 20. MAÍ 2020

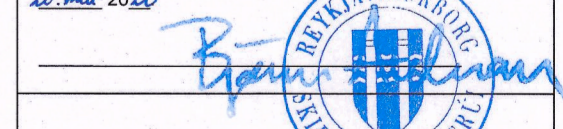

YRKI ARKITEKTAR
 Myrargata 26, 101 Reykjavík
 Sími: +354 552 6629
 Kí: 560997-3109
 www.yrki.is
 yrki@yrki.is

VERKKAUPI	VERK	Deiliskipulagsbreyting vegna staðsetningu almenningssalernis á Bernhöftstorlu	
REYKJAVÍKURBORG	TEKNAÐ AF	UTGEFID AF	ÁHÁ/SB
DAÐSETN.	MKV.	15.04.2020	1:500 A2
TEIKNING	VERK NR.	V299-01	1

HÖNNUNIR ÁSKILUR SÉR ALLAN RETT Á TEIKNINGU - FJÖLFÖLDUN ER HÁÐ SKRIFLEGI SAMÞYKKT