

NÚVERANDI GILDANDI DEILISKIPULAG

SKILMÁLAR:
e3 BYGGINGAREITUR FYRIR GOLFÆFINGASKÝLI OG ÞJÓNUSTUBYGGINGU 10.150 m²
 HÆÐ BYGGINGA SKAL MEST VERA 7 m FRÁ NEÐSTU GÓLFPLÖTU.
 HÁMARKS BYGGINGAMAGN 800 m²

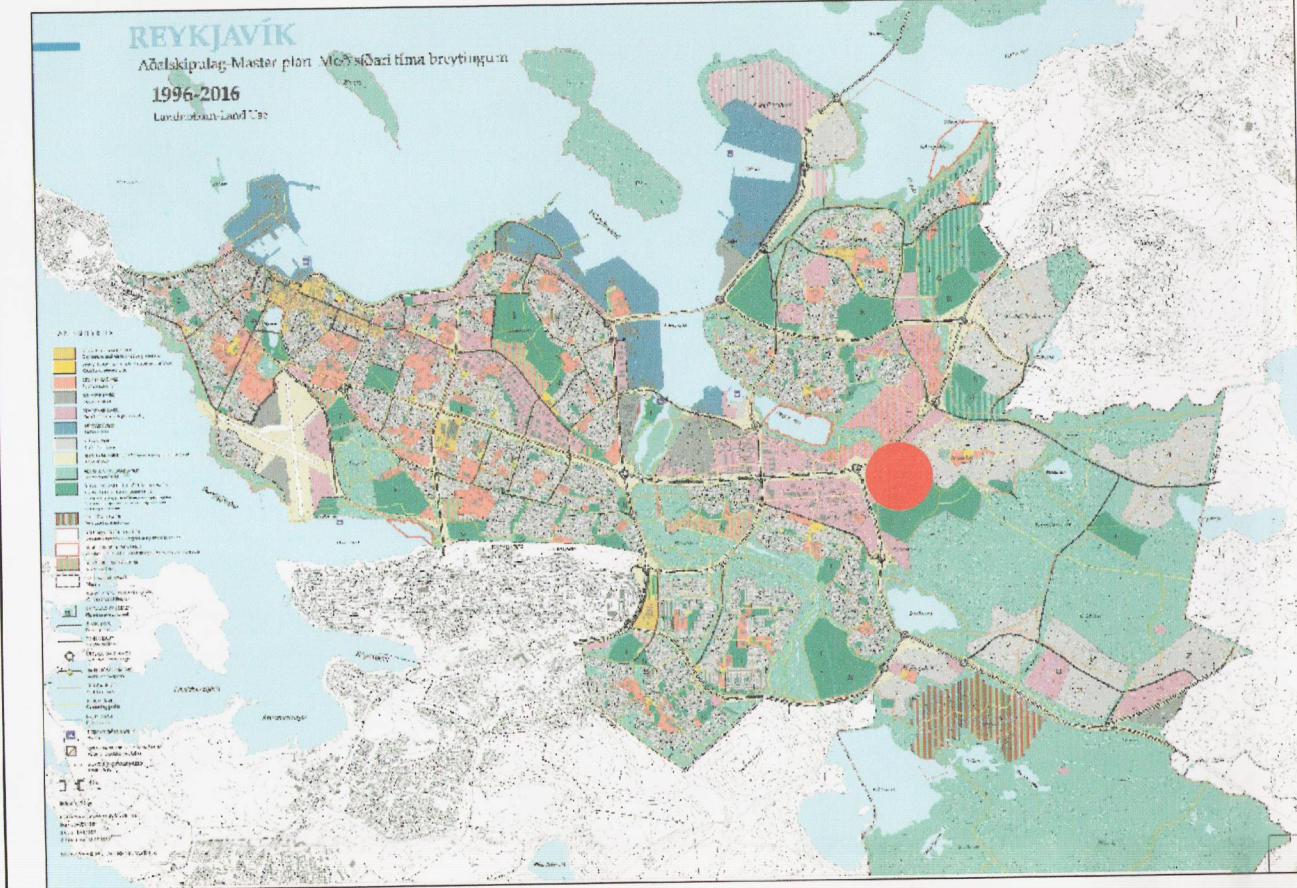

YFIRLITSMYND

STAÐSETNING

GOLFKLÚBBUR REYKJAVÍKUR ÆFINGASVÆÐI

TILLAGA AÐ BREYTINGU Á DEILISKIPULAGI.

GREINARGERÐ:

TILLAGA AÐ BREYTINGU Á DEILISKIPULAGINU ER BREYTING Á BYGGINGARMAGNI Á BYGGINGAREIT "e3" ÚR 800 m² Í 2000 m² OG MESTA HÆÐ BYGGINGAR ÚR 7,0 m Í 8,5 m FRÁ NEÐSTU GÓLFPLÖTU.

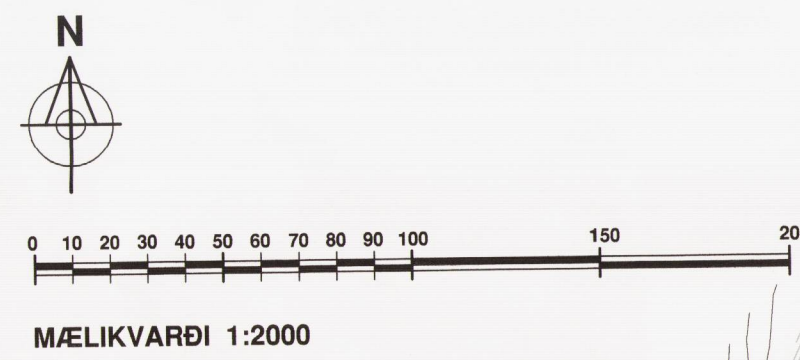

TILLAGA AÐ BREYTINGU Á DEILISKIPULAGI

SKILMÁLAR:
e3 BYGGINGAREITUR FYRIR GOLFÆFINGASKÝLI OG ÞJÓNUSTUBYGGINGU 10.150 m²
 HÆÐ BYGGINGA SKAL MEST VERA 8,5 m FRÁ NEÐSTU GÓLFPLÖTU.
 HÁMARKS BYGGINGAMAGN 2000 m²

BYGGINGAREITUR **e3**

AFMÖRKUN BREYTING

DEILISKIPULAGSBREYTING PESSI SEM FENGIÐ HEFUR MEÐFERÐ SAMKV. 25 GR. LAGA NR. 73/1997 VAR SAMPYKKT Í SKIPULAGS- OG BYGGINGARNEFND PANN 15. október OG Í BORGARRÁÐI PANN 21. október 2003

ENGAR ATHUGASEMDIR BÁRUST VIÐ TILLÖGUNA Á AUGLÝSINGARTÍMA OG VAR HÚN ÞVI AFGREIDD ENDANLEGA Á AFGREIÐSLUFUNDI SKIPULAGSFULLTRÚA PANN 12. desember 2003.

AUGLÝSING UM BREYTINGU DEILISKIPULAGSINS VAR BIRT Í B-DEILD STJÓRNARTÍÐINDA PANN _____

Helga Þorgerðsdóttir

DÆMIGERÐ SNID Í ÆFINGASKÝLI
MÆLIKVARÐI 1:100

SKÝRINGARMYND

