

DEILISKIPULAG MELAVELLIR

Greinargerð, núverandi skilmálar:

Almennt:
Skípulagssvæðið, þ.e. jörðin Melavellir, afmarkast af umliggjandi jörðum þ.e. Dalsmynni til norðurs, Melagerði til austurs og eyðjörðinni Ártúni til suðurs.
Í aðalskipulagi er svæði þetta skilgreint sem landbúnaðarsvæði. Innan skipulagssvæðisins er í dag íbúðarhús, þrjú sambyggð alifuglahús auk þriggja stakra alifuglahúsa. Íbúðarhúsið er frá árinu 1978 og er um 217 m². Elstu alifuglahúsin eru frá 1976, eitt frá 1997, tvö hús eru frá árinu 2007 og eitt frá 2014. Samanlögð stærð alifuglahúsa er tæplega 7000 m². Frá árinu 1995 hefur verið stunduð alifuglarækt í húsunum á jörðinni Melavellir. Jörðin Ártún er óbyggð eyðjörð. Núverandi deiliskipulag heimilar byggingu tveggja alifuglahúsa á lóðinni.

Jörðin:
Jörðin Melavellir er skv. samþykktu deiliskipulagi 16,33 ha. Á jörðinni eru afmörkuð svæði til byggingar alifuglahúsa.

Byggingarreitur:
Á samþykktu deiliskipulagi eru sýndir þrjú byggingarreitur og verða byggingar að vera innan byggingarreita. Hver byggingarreitur er ca. 2150 m². Hámarksstærð hverrar byggingar innan byggingarreits er 33 m x 65 m.

Húsgæðing:
Hús skulu vera með mæni í stefnu vestur-austur, mesta hæð húss í mæni má vera 6500 mm, mesta hæð húss á langhlíð má vera 3000 mm. Hús skulu klædd báruðum málmplötum, litur ljós. Frá húsunum skal vera frárenniskerfi með amk. 15 þús. lítra settanki.

Greinargerð, skilmálar eftir breytingar:

Heimilt verði að byggja eitt alifuglahús sunnan við þegar samþykkt alifuglahús á lóðinni þannig að í heildina verði 7 alifuglahús á lóðinni. Súmu reglur gilda um þessi hús hvað varðar byggingarreiti og húsgæðing og áður samþykktu deiliskipulagi.

Mön verði reist sunnan og austan við ný alifuglahús, hæð 3-4 metrar.

Kjúklingahús Matfugls á Melavöllum munu uppfylla allar helstu kröfur sem gerðar eru til nýrra kjúklingahúsa í Evrópu. Þessar kröfur eru m.a. þær að gólf húsa verða steipt og með innbyggðar hitalagnir, vélræn og tölvustýrð loftræsting er í húsunum og drykkjarstútar eru lokaðir til að lágmarka raka.

Eftir áformaða stækkun kjúklingabúsins verða 140.000 stæði fyrir kjúklinga á búinu og verður árlegt magn hænsnaskits að meðaltali um 1.100 tonn. Matfugl gerir ráð fyrir því að flytja allan hænsnaskít frá búinu þegar hann fellur til, en mokað er út úr hverju eldishófi eftir hvern eldishóp, og verður undirburðurinn notaður til áburðargjafar á ræktað land sem fyrirtækið hefur til umráða, m.a. í Svínadal og í Ölfusi. Auk þess er Matfugl með leigusamning á 70 ha lands úr landi Dalsmynni

Öllu frárennsli frá húsinu verður veitt í tvö settank- og siturlagnakerfi. Frárennsli frá tveimur húsum verður í 15.000 lítra settank og þaðan í gegnum fimmskipta lagn í siturbeði. Umhverfis siturlagnir verður drennöl.

Til að draga úr hættu á foki á hænsnaskít við dreifingu og lámarka hugsanlega lyktarmengun hans verður tekið tillit til veðuraðstaðna þegar skitnum er dreift á nærliggjandi gróð land, en þó er horft til þess að megnið af öllum hænsnaskít sem til fellur verður fluttur til notkunar annarsstaðar. Dreifing skitsins verður í samræmi við þær kröfur sem settar verða fram í starfsleyfi búsins.

Umhverfismat áætlana:

Breyting á deiliskipulagi Melavalla fellur undir lög um umhverfismat áætlana nr. 105/2006. Gerð er grein fyrir umhverfisáhrifum tillögunnar í meðfylgjandi umhverfisskýrslu. Umhverfisskýrsla - fylgiskjal með tillögu að breytingu á deiliskipulagi, dagsett 15. apríl 2015.



FJARLÆGÐIR Á MILLI BYGGINGA M 1 : 500



GILDANDI DEILISKIPULAG M 1 : 2000

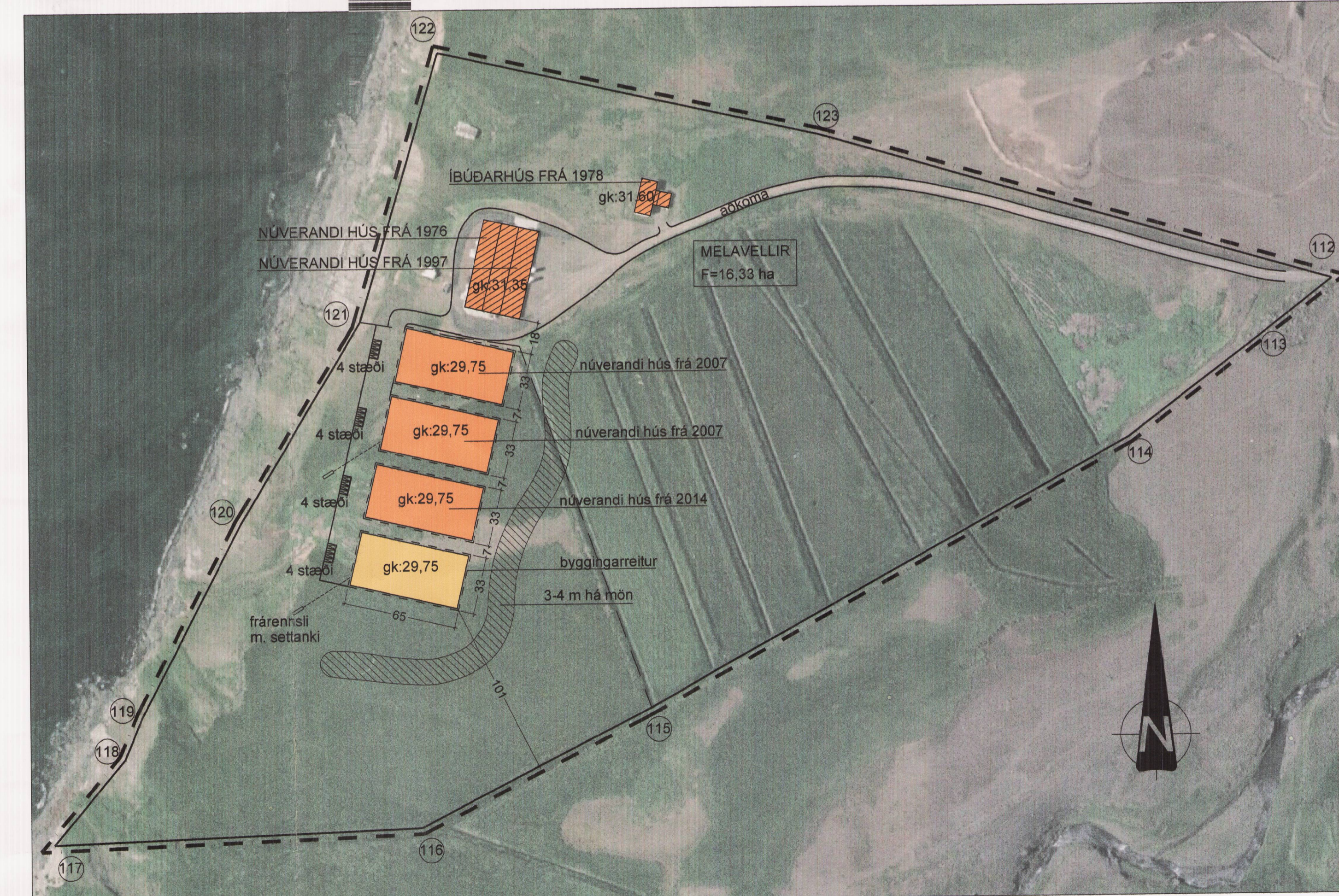

DEILISKIPULAGSUPPRÁTTUR SÝNIR STAÐSETNINGU NÝRRAR ALIFUGLAHÚSA M 1 : 2000

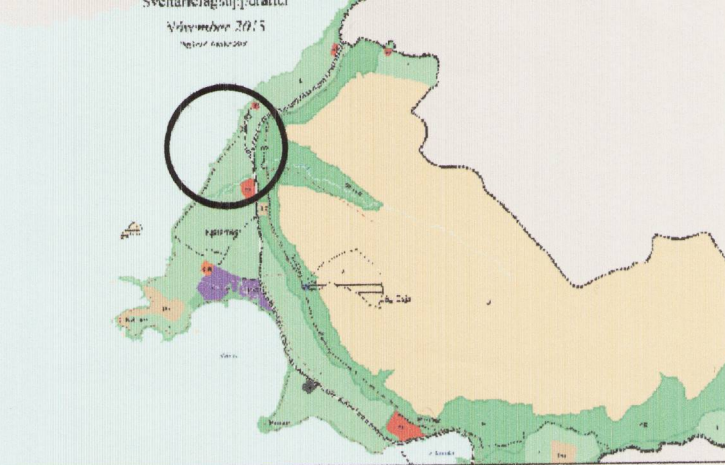

AÐALSKIPULAG REYKJAVÍKUR 2010-2030 Sveitarfélagsuppráttur

- Mörk deiliskipulags
 - Núverandi eldri byggingar
 - Núverandi bygging, byggingarreitur
 - Nýbygging, byggingarreitur
 - Lóðarmörk
 - Jarðvegsmön
 - Gólfkoti bygginga
- gk:29,75

Deiliskipulagsbreyting þessi sem fengið hefur meðferð í

samræmi við ákvæði 1. mgr. 43. gr. skipulagslaga nr. 123/2010

var samþykkt í Umhverfis- og skipulagsráði

þann 30. sept 2015 og í Borgarráði

þann 8. okt 2015

Tillagan var auglýst frá 30. júní 2015 með

athugasemdafresti til 2. ágúst 2015

Auglýsing um gildistöku breytingarinnar var birt í B-deild

Stjórnartíðinda þann _____ 20__.

Ejnar Atkinson

Verkhelti:

Deiliskipulagsuppráttur

Melavellir - Kjalarnesi, Reykjavík

Verkhelti: deiliskipulag

Teiknúmer: 1.00

Mælikvarði: 1:500, 1:2000

Teiknað: RA

Yfirfarð:

Samþykkt:

Verknúmer: 0591

Útgáfudagur: 4.3.2015

Teiknistöð:

Útprintað: May 28, 2015 - 14:44

ARKÞING BOLHOLT 6 - 105 REYKJAVÍK
SÍMI: 551 0870 - FAX: 551 0875
arkthing@arkthing.is - www.arkthing.is

SIGURDUR HALLGRÍMSSON, 170753-3139 ARKITEKT
HJÓRTUR PÁLSSON, 080152-4429 BYGG.FR.