



Varmaland - Borgarbyggð.

Breyting á deiliskipulagi íbúðabyggðar að Varmalandi



Deiliskipulag íbúðabyggðar að Varmalandi, fyrir breytingar 1:2000
Deiliskipulag samþykkt í bæjarstjórn Borgarbyggðar 17.11.2005
Auglýst í B-deild 9.mars 2006



Deiliskipulags tillaga eftir breytingar 1:2000
Unnið eftir loftmynd og skipulagsgrunn frá Borgarbyggð

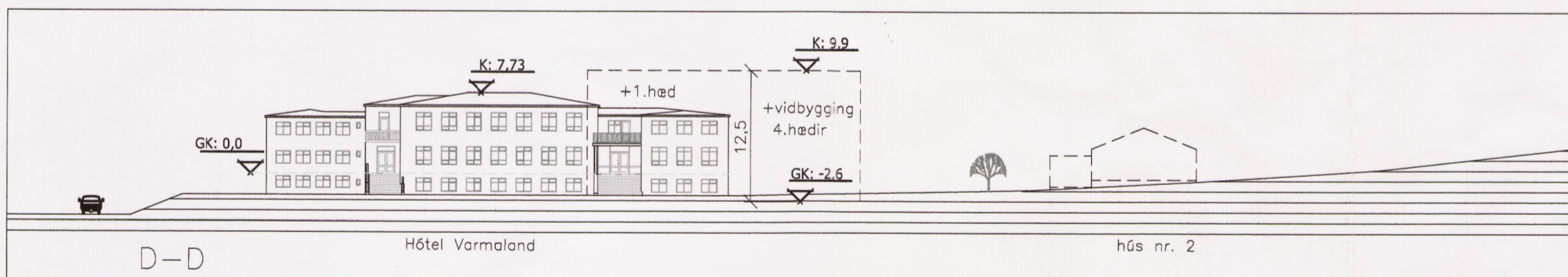

Skýringarmynd 1:500



Skýringarmynd - núverandi útlit suður

mögulegt útlit mannvirkis eftir breytingar

GREINAGERÐ

SKIPULAGSSVÆÐI
SKIPULAGSSVÆÐI STÆKKAR ÚR 2,1 HEKTARA FYRIR BREYTINGAR Í UM 3,2 HEKTARA EFTIR BREYTINGAR.

SAMHLIÐA DEILISKIPULAGSBREYTINGU VERÐUR SKILGREININGU LÓÐAR HÚSMÆDRASKÓLANS BREYTT Í VERSLUN- OG ÞJÓNUSTA Í ADALSKIPULAGI. STARFSEMI VERÐUR BREYTT Í HÓTELREKSTUR.

Í HÚSMÆDRASKÓLANUM HEFUR VERIÐ REKIN HÓTELREKSTUR Á SUMRIN. SVEITAFÉLAGIÐ HEFUR SELT HÚSNÆÐIÐ TIL UPPBYGGINGAR HÓTELS / FERÐAÞJÓNUSTU.

MARKMIÐ BREYTINGATILLOGU ER AD TRYGGJA ATVINNU-UPPBYGGINGU Í FERÐAÞJÓNUSTU Á LÓÐ GAMLA HÚSMÆDRASKÓLANS.

ÖLL ÁKVÆÐI OG SKILMÁLAR Í GILDANDI DEILISKIPULAGI FRÁ 2005 VARDANDI ÍBÚÐABYGGÐ HALDIST ÓBREYTT.

ADKOMA AD SVÆÐINU ER UM GREINHLÍÐ FRÁ VARMALANDSVEG (527)

DEILISKIPULAGSBREYTING GERIR RÁÐ FYRIR STÆKKUN Á AFMÖRKUN SKIPULAGS SVO LÓÐ HÚSMÆDRASKÓLANS Á VARMALANDI FALLI INNAN SKIPULAGSMARKA.

GERT ER RÁÐ FYRIR STÆKKUN LÓÐAR UNDIR HÓTEL ÚR 495m² Í 6403m².
26 BÍLASTÆÐI ERU Á LÓÐ, ÞARAF ÞRÚJÚ FYRIR FATLABA. OG EITT STÆÐI FYRIR RÚTU.
SORPGEMSLA ER INNAN LÓÐAR

STEFNA ADALSKIPULAGS
SVÆÐIÐ ER SKIPULAGT SEM ÍBÚÐARSVÆÐI Í DREIFBÝLI

TEKIN SKULU MIÐ AD SJÁLFBÆRRI ÞRÓUN VÍÐ SKIPULAG OG UPPBYGGINGU SVEITARFÉLAGSINS

STEFNT ER AD ÖFLUGU OG FJÖLBREYTTU ATVINNULÍFI Í SVEITARFÉLAGINU SEM M.A. BYGGIST Á MENNTA- OG RANNSÓKNARSTARFSEMI, FERÐAÞJÓNUSTU, LANDBÚNAÐI OG MATVÆLAVINNISLU, LÉTTUM IÐNAÐI, NÝSKÖPUN OG NÝTINGU AUÐLINDA.

STUÐLAB VERÐI AD EFLINGU SVEITANNA SEM GÓÐUM BÚSETUKOSTI M.A. MEI VERNDUN RÆKTARLANDS, BÆTTUM SAMGÖNGUM, FJARSKIPTUM OG BÆTTRI ALMENNRI ÞJÓNUSTU.

TAKA SKAL SÉRSTAKT TILTIL TIL UMHVÆRIS- OG NÁTTÚRUVERNDAR VÍÐ SKIPULAG OG ÞRÓUN SVEDA. ÁHERSLA SKAL LÖGD Á AD VERNDA OG VIÐHALDA ÞEIM VERDMÆTUM SEM FELAST Í BÚSETU LANDSLAGI OG BYGGINGUM.

DEILISKIPULAGSBREYTING PESSI STUÐLAB AD BÆTTRI ÞJÓNUSTU, ÖFLUGU ATVINNULÍFI ÁSAMT SKYNSAMLEGRI NÝTINGU PEIRRA VERDMÆTA SEM ERU Í NÚVERANDI MANNVIRKJUM.

ADRAR FYRIRLIGGIANDI ÁETLANIR
EKKI ER VITAD UM ADRAR FYRIRLIGGIANDI ÁETLANIR SVEITASTJÓRNAR Á SVÆÐINU.

ADRAR TAKMARKANIR Á LANDNOTKUN
KVÖÐ ER UM ADGengi SVEITAFÉLAGS AD LÖGNUM Í NORÐ-AUSTUR ENDA LÓÐAR. ADRAR TAKMARKANIR ERU EKKI FYRIRLIGGIANDI.

VERNDARÁKVÆÐI
SAMKVÆMT ADALSKIPULAGI ERU EKKI SÉRSTÖK VERNDARÁKVÆÐI INNAN SKIPULAGSSVÆÐIS.

FORNLEIFAR
EKKI ER VITAD UM FORNMYNJAR Á SVÆÐINU, VERÐI FORNLEIFA VART SKAL HAFNA SAMBAND VÍÐ MINJASTOFNUN ÍSLANDS.

BYGGÐAMYNSTUR - BYGGINGARSKILMÁLAR

HÓTEL VARMALAND (áður húsmæðraskólinn varmalandi)
INNAN BYGGINGARREITS ER GERT RÁÐ FYRIR 4. HÆÐA VÍÐBYGGINGU VÍÐ AUSTUR ENDA HÚSSINS ÁSAMT HÆKKUN UM 1.HÆÐ Á HLUTA AF NÚVERANDI HÚSI. (SÍÁ TVÆR SKÝRINGARMYND) HÓTELHERBERGI VERDA 60.

ADAL BYGGINGAREFNI VERÐUR STEYPA, STÁL OG GLER.

INNAN BYGGINGAREITS MEÐFRAM SUÐUR OG NORÐURHLÍÐ HÚSSINS VERÐUR ADKOMA OG ADGengi BÆTT SVO ÞAD HÉNTI HÓTELSTARFSEMI.

NÝTINGARHLUTFALL 0,42 (fyrir breytingu 0,37)
NÚVERANDI BYGGINGARMAGN: 1825,3 M² (þjóðskrá)
HÁMARKS BYGGINGARMAGN VERÐUR: 2689,2 M² (0,42x6403)

ÞAK VÍÐBYGGINGAR VERÐUR SLÉTT.

VÍÐBYGGING SKAL BYGGÐ SAMKVÆMT BYGGINGARREGLUGERÐ.

VÍÐBYGGINGU SKAL BYGGJA INNAN BYGGINGARREITS OG STAÐSETJA Í SAMRÁÐI VÍÐ BYGGINGARFULLTRÚA. STAÐSETNINGU OG FORM SKAL VANDA SVO HÚS FALLA SEM BEST AD UMHVÆRFINU. GÓLFKÓTA SKAL SAMRÆMA VÍÐ GÓLFKÓTA Í NÚVERANDI HÚSI.

FRÁVEITTA
FRÁVEITTA ER TENGD VÍÐ FRÁVEITUSTÖÐ VEITNA Á VARMALANDI SEM VAR HÖNNUÐ FYRIR 175 PERSÓNUR OG 250 PERSÓNUR FRÁ TÍÐALDSTÆÐI. FRÁVEITTA SKAL VERA SAMKVÆMT REGLUGERÐ UM FRÁVEITUR OG SKÓLP NR. 789/1999.

ÞJÓNUSTA
SORPHÍRDA VERÐUR SAMKVÆMT REGLUM BORGARBYGGÐAR
ÞJÓNUSTA SLOKKVÍLDIS ER FRÁ SLOKKVÍLDI BORGARBYGGÐAR, BORGARBYGGÐ Í SAMRÁÐI VÍÐ SLOKKVÍLDISSTJÓRA TRYGGIR SLOKKVIVATN RAFMAGN ER FRÁ RARIK.
KALT NEYSLUVATN ER FRÁ VATNSVEITU Í EIGU BORGARBYGGÐAR
HITAVEITA ER FRÁ HITAVEITU VARMALANDS ÚR LANDI LAUGALANDS

KYNNING OG SAMRÁÐ.
DEILISKIPULAGSBREYTING PESSI VERÐUR AUGLÝST MEÐ ÁBERANDI HÆTTI Í SVÆÐISBUNDNUM MIÐLUM OG Í LÓGBRITINGARBLAÐINU, EINNIG VERÐI AUGLÝST Á HEIMASÍÐUR BORGARBYGGÐAR OG AD BREYTINGARTILLAGAN VERÐI ADGENGILEG HAR. GERT ER RÁÐ FYRIR AD DEILISKIPULAGSBREYTINGIN VERÐI KYNT ÍBÚUM OG ÖÐRUM HAGSMUNAAÐILUM Á FUNDI. ATHUGASEMDARFRESTUR ER SEX VIKUR FRÁ BIRTINGU AUGLÝSINGAR. GERT ER RÁÐ FYRIR AD TILLAGAN VERÐI TEKIN FYRIR TIL AFGREIÐSLU Á SVEITARSTJÓRNARFUNDI BORGARBYGGÐAR Í MAÍ 2017. SVEITARSTJÓRN SKAL SENDA TILLOGI TIL SKIPULAGSSTOFNUNAR EFTIR AD MÁLIÐ HEFUR FENGID UMFIJÖLLUN HENNAR. SKIPULAGSSTOFNUN HEFUR FJÓRAR VIKUR TIL PESS AD GERA ATHUGASEMDIR OG EF ENGIN ATHUGASEMD BERST INNAN PEIRRA TÍMAMARKA VERÐUR TILLAGAN AUGLÝST SBR. 43. GR. SKIPULAGSLAGA NR. 123/2010.

LEITAST VERÐUR UMSAGNAR HJÁ EFTIRTÖLUM ADILUM - SKIPULAGSSTOFNUN, VEGAGERÐINNI, UMHVÆRISSTOFNUN, HEILBRIGÐISEFTIRLIT VESTURLANDS, SLOKKVÍLDI BORGARBYGGÐAR, MINJASTOFNUN OG ÖÐRUM HAGSMUNAAÐILUM.

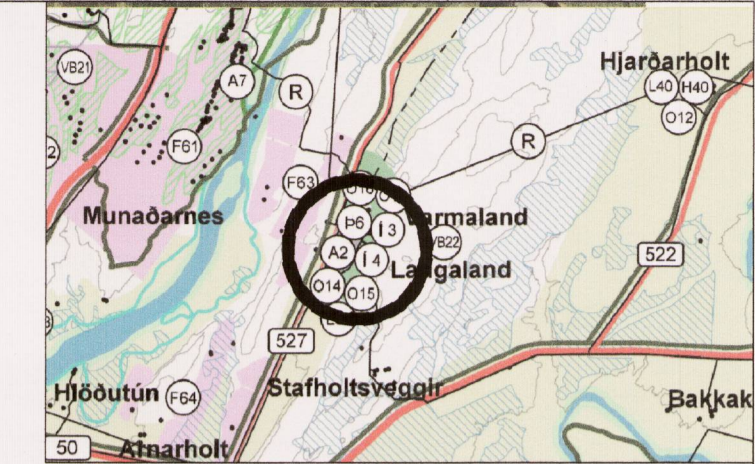

ADALSKIPULAG BORGARBYGGÐAR 2010-2022

SKÝRINGAR:

- AFMÖRKUN DEILISKIPULAGSSVÆÐIS
- LÓÐAMÖRK
- AFMÖRKUN BYGGINGAREITA
- MÆNISSTEFNA
- BÍLASTÆÐI
- ROTÞRÓ OG SITURLÖGN
- HEITI HNTAPUNKTS
- VEGUR
- MÖRK HVERFISVERNDAR
- HITAVEITA Í JÖRÐU (NÚVERANDI)
- VATNSVEITA Í JÖRÐU (NÚVERANDI)
- NÚVERANDI MANNVIRKI

SAMÞYKKT SVEITASTJÓRNAR:

DEILISKIPULAGSTILLAGA PESSI HEFUR VERIÐ AUGLÝST OG FENGID MEÐFERÐ SAMKVÆMT 43.GR Í SKIPULAGSLÖGUM NR. 123/2010 OG VAR SAMÞYKKT Í SVEITARSTJÓRN BORGARBYGGÐAR ÞANN : 8.júní 2017.

TILLAGAN VAR AUGLÝST FRÁ 31.mars 2017
MEÐ ATHUGASEMDAFRESTI TIL 12.mai 2017

AUGLÝSING UM GILDISTÖKU DEILISKIPULAGSINS VAR BIRT Í B-DEIÐ STJÓRNARTÍÐINDA ÞANN 20. .

SVEITARSTJÓRN BORGARBYGGÐ

F.H. SVEITAFÉLAGSINS BORGARBYGGÐ

BREYTING 11.06.2017: bætt við texta um fráveitu að ósk Umhverfisstofnunar

DEILISKIPULAG ÍBÚÐABYGGÐAR AÐ VARMALANDI BORGARBYGGÐ

TEKINGI NR. 100

Afstöðumyndir fyrir og eftir breytingu

Skýringarmynd

skýringar

VERK NR.	HANNAÐ	TEKINGI	VIÐFARIR	DAÐI
16023	JFM	JFM		16.03.2017

ÁTTUN ADALJÓMNAÐAR:

JÓN FRÍDRÍK MATTHÍASSON KT: 021171 - 5069

M2 TEIKNISTOFA EHF - KT: 690506-0680
Búðarstíg 7. 820 Eyrarbakka.
Sími: 482 4050 / 861 4052

JÓN FRÍDRÍK MATTHÍASSON - JFM@M2TEIKNISTOFA.IS - WWW.M2TEIKNISTOFA.IS
ADALUPPDRÆTTIR - SKIPULÖG - RÁÐGJÖF - EIGNASKIPTAYFIRLÝSINGAR