

HÁVALLAGATA 9, DEILISKIPULAGSBREYTING Á REIT 1.160.3, HÓLATORGSREIT

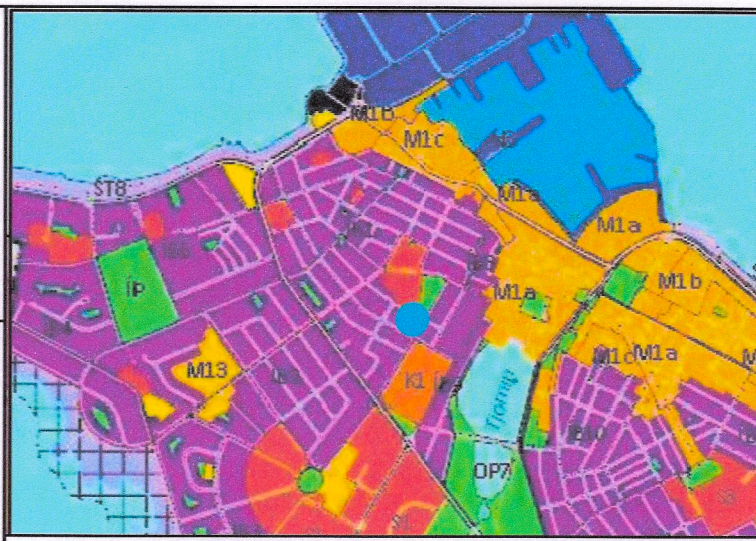

YFIRLITSMYND ÚR AÐALSKIPULAGI REYKJAVÍKUR 2010-2030

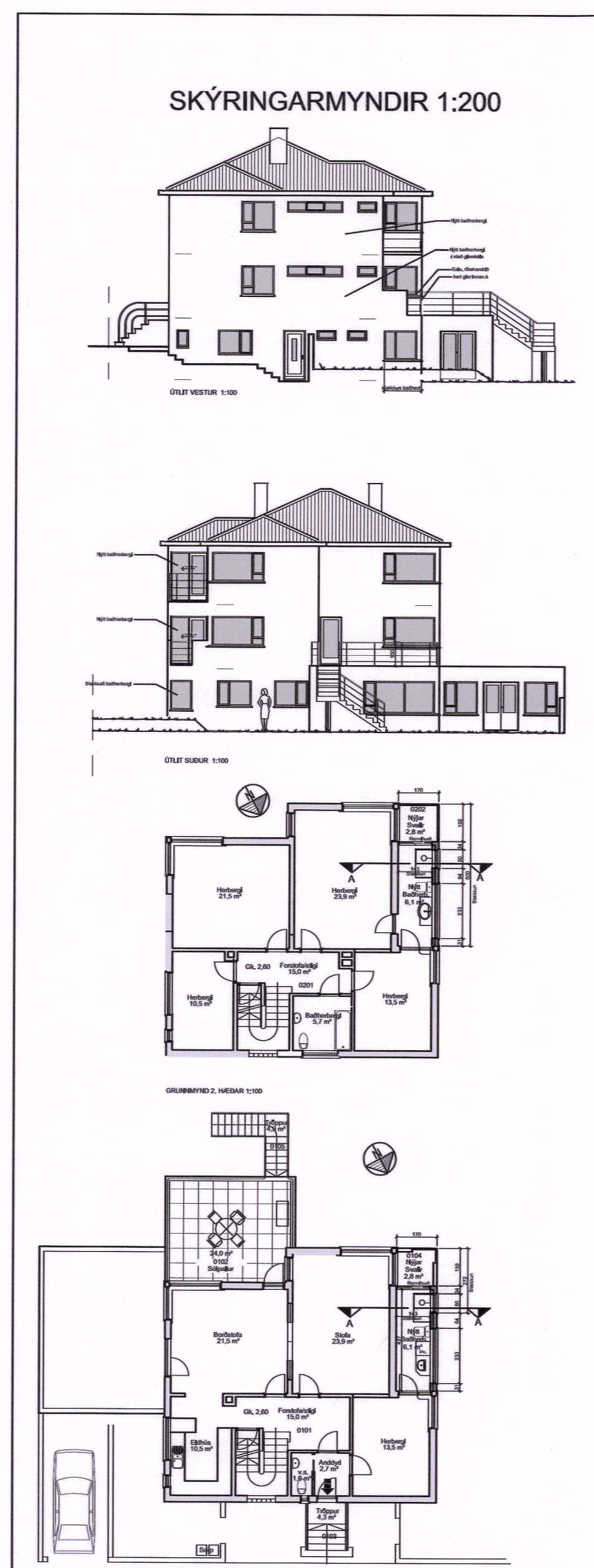
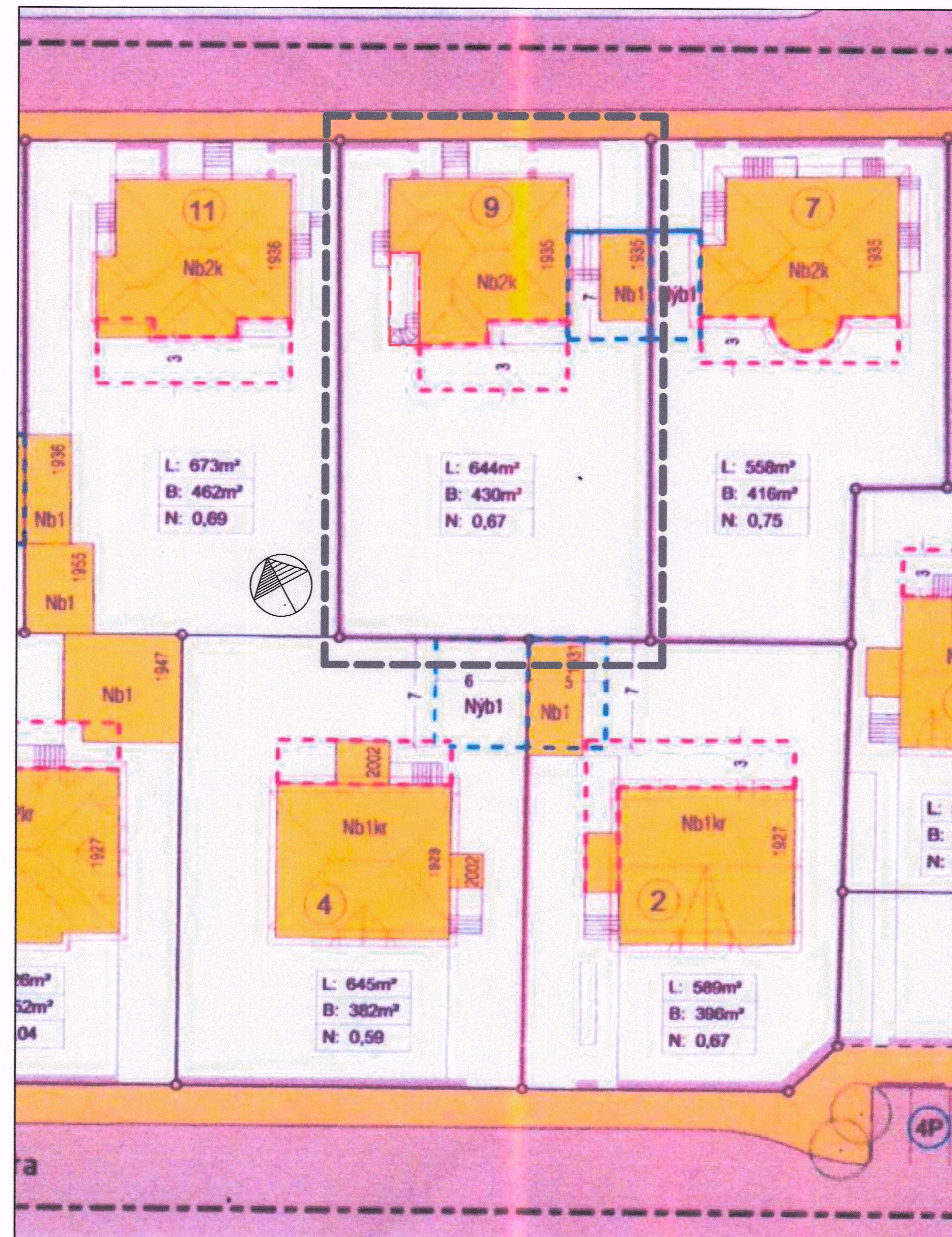
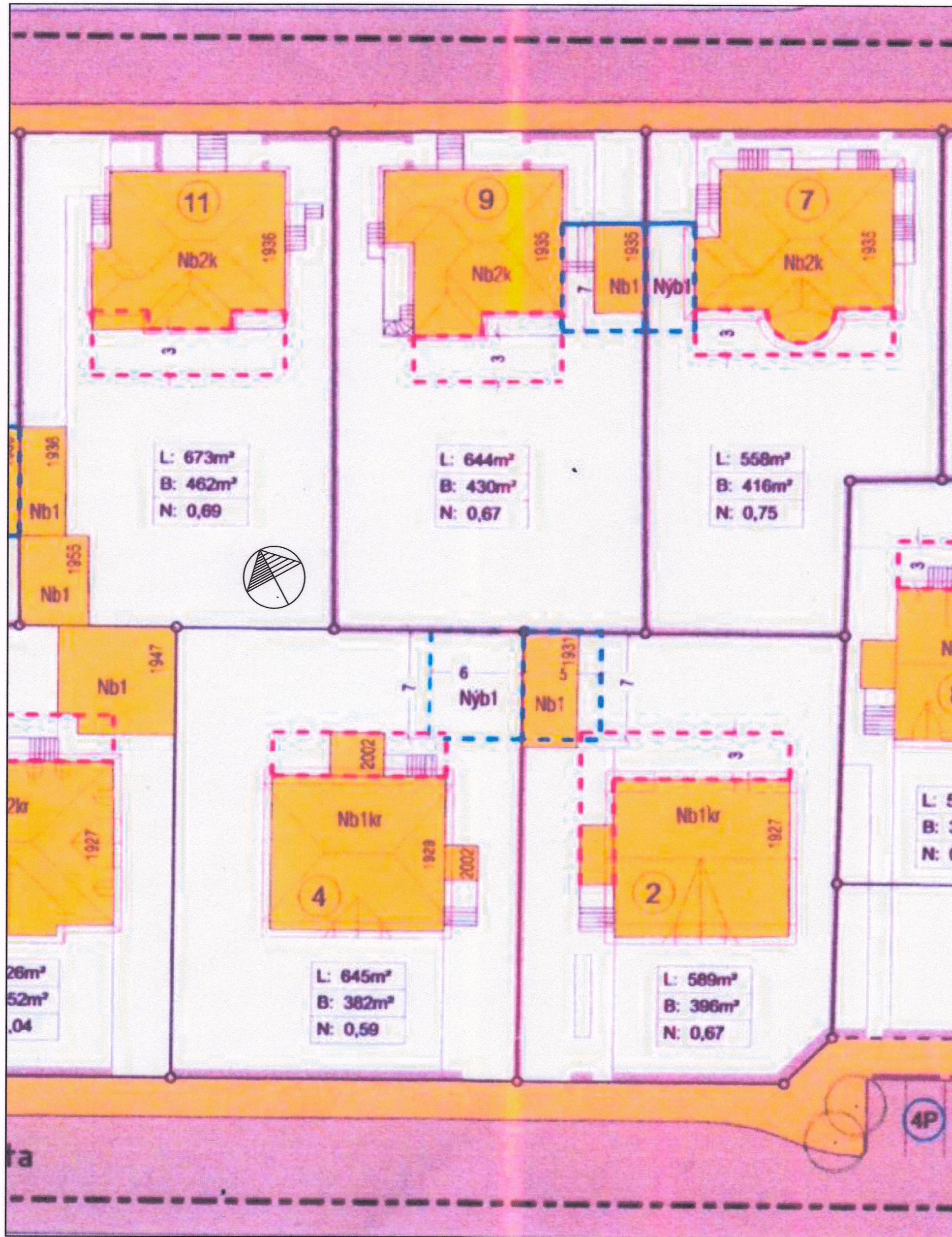

SKÝRINGAR

- Mörk deiliskipulags
- Lóðarmörk
- Ný lóðarmörk
- Steyptir veggir á lóðarmörkum
- Götur
- Gangstítt
- Steyptir veggir við bílastæði á Hólatorgsreið
- Núverandi byggingar
- Nýbygging (bláskúr)
- Hæðir húsa (svar hæðir, kjallari og ris)
- Þakform
- Byggingarreitir viðbyggingar húsa
- Byggingarreitir bláskúra
- Bláskúra byggingarreitina bláskúra
- 2 Númer húsa við götu
- Byggingarúr
- L m² Stærð lóðar
- B m² Byggingarmagn á lóð (bláskúr innifalinn)
- N 0,0 Nýtingarhlutfall
- P Fjöldi bílastæða

HLUTI AF DEILISKIPULAGI HÓLATORGSREITS, REITUR 1.160.3 MKV. 1:500, SAMÞYKKT Í BORGARRÁÐI 17. FEBRÚAR 2004.

GREINARGERÐ

Fyrirhugað er að stækka baðherbergi í kjallara á vesturhlíð hússins, byggja baðherbergi í stað núverandi sólstofu ofan á baðherbergi kjallara og halda núverandi svölum í SV horni. Einnig að byggja nýtt baðherbergi á núverandi svölum á 2. hæð ofan á baðherbergi 1. hæðar með litlum svölum í SV horni. Nýr þakkantur yfir baðherbergi 2. hæðar verður í samræmi við núverandi þakkant og klæðning (steining) verður eins.

Í gildi er deiliskipulag Hólatorgsreits, reits 1.160.3 sem samþykkt var í borgarráði 17. febrúar 2004

Í grein 2.6.2.6 Hækkun húsa, þakhæðir segir:

Reiturinn er sérstakur fyrir það að ekki hefur verið breytt þaki á neinu húsi á honum. Það ber að halda í, sbr. grein 2.3. Hús við Hávallahgötu, önnur en nr. 17 svo og sólvallahgata 8 eru með lágu valmþaki sem er lítt eða ekk áberandi frá götu. Þetta ber að halda í þannig að fúnkisstíll húsanna njóti sín óbreyttur. Ekki er leyfilegt að hækka þök eða setja á þau kvísti. Form þaka annarra húsa á reitnum er mjög endanlegt á þeim hliðum sem snýr að götu og eru ekki leyfilegar neinar breytingar á þeim. Leyfilegt er að gera breytingar á kvistum á bakhliðum, og skulu þeir taka mið af gerð og aldri húss, sbr. 2.4.1.

TILLAGA AÐ BREYTTU DEILISKIPULAGI FYRIR LÓÐINA HÁVALLAGATA 9, REITUR 1.160.3 MKV. 1:500

BREYTTIR SKILMÁLAR

Viðbót við grein 2,6,2,6 Hækkun húsa, þakhæðir: Hávallahgata 9, heimilt er að byggja tveggja hæða viðbyggingu ofan á kjallara á vesturhlíð hússins með flötu þaki en sams konar þakkanti og steiningu og á núverandi húsi.

Engar breytingar eru á heimilaðri stærð og nýtingarhlutfalli lóðarinnar.

Að öðru leyti gilda skilmálar gildandi deiliskipulags.

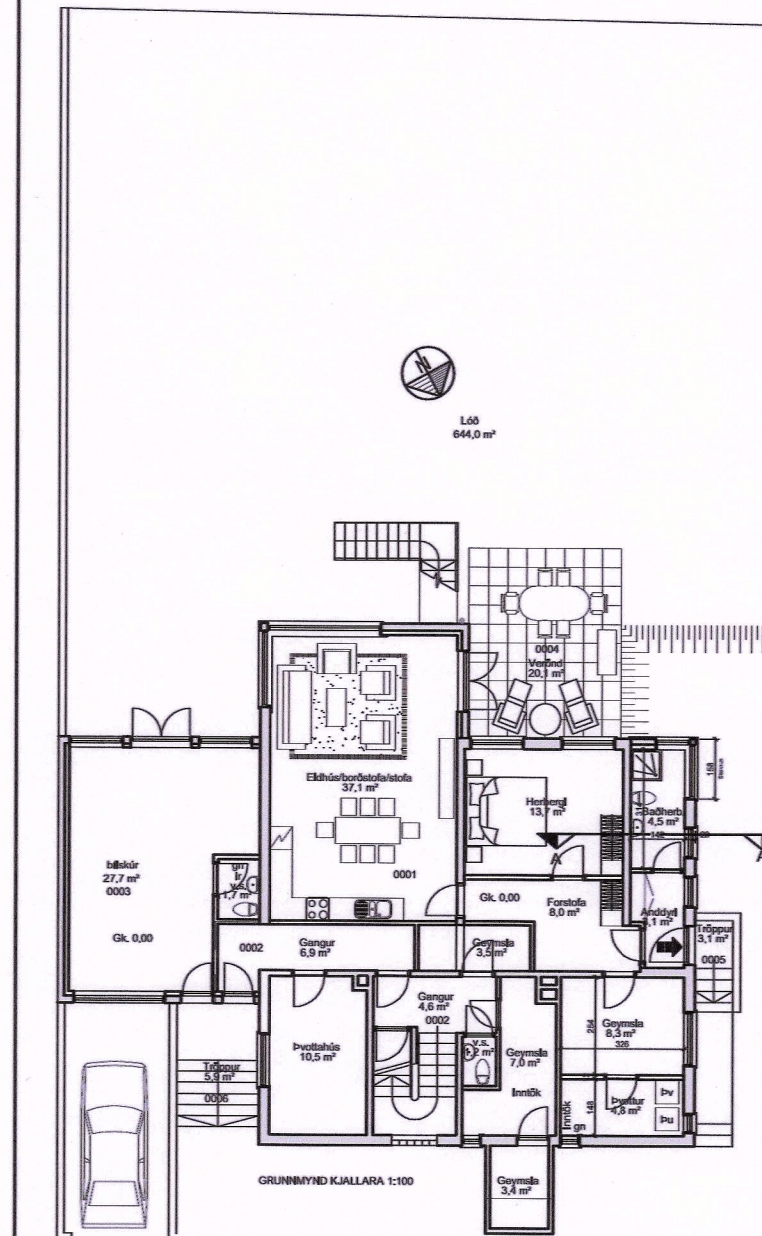

SAMÞYKKTIR:

Deiliskipulagsbreyting þessi sem fengið hefur meðferð í Samræmi við ákæði 2. mgr. 43. gr. skipulagslaga nr. 123/2010 Var samþykkt í ráðgjafaráði skýringarmyndir þess 28. feb. 2019. Tillagan var grændaþykkt frá 31. jan. 2019 með athugasemdafrestri til 28. feb. 2019. Auglýsing um gildistöku breytingarinnar var birt í B-deild Stjórnartíðinda þann 20. feb. 2019.

Þórunn Ástmann

HÁVALLAGATA 9, REYKJAVÍK
Deiliskipulagsbreyting á reit 1.160.3, Hólatorgsreit

AFSTÖÐUMYND 1:500, SKILMÁLAR, SKÝRINGARMYNDIR

ÞÓRVALDUR 060346 2249

PÁLL V. BJARNASON ARKITEKT
ÓLÓF PÁLSDÓTTIR ARKITEKT

KJÓRSÁRDI, LAUGAVEGI 59
101 REYKJAVÍK
KT. 43 1005-0690
SÍMÍ: 821 9880, 663 6396
www.p-ark.is pall@p-ark.is

VERK 486-01
TERMAÐ PVB
KVAÐUR 1500
18.12.2018