

Sundin, stgr. reitur 1.3-1.4.
Efstasund 80. Tillaga að breytingu á deiliskipulagi.

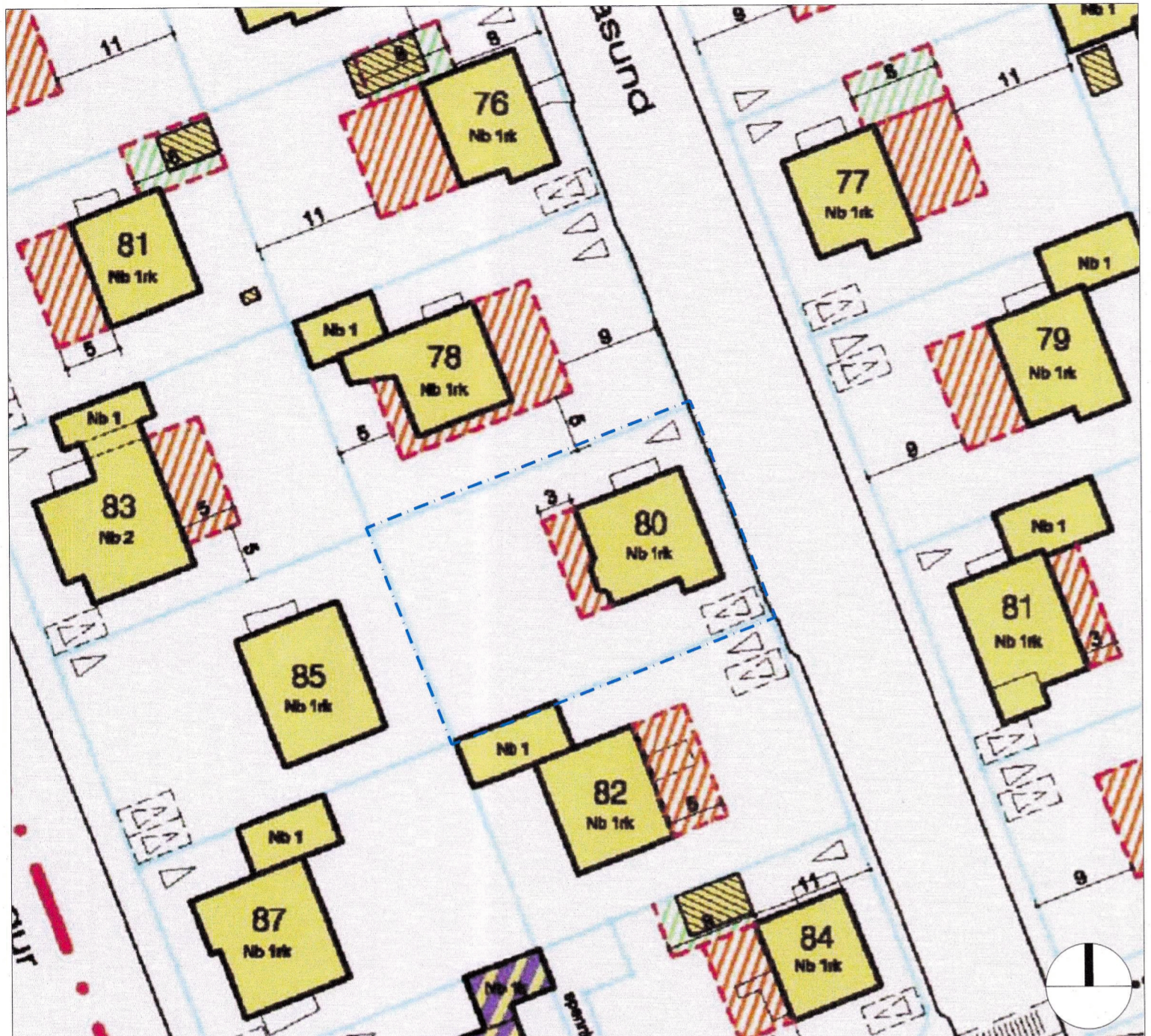

Hluti gildandi deiliskipulags „Sundin, stgr. reitur 1.3-1.4“ dags. 10.11.2005 m.s.br., í mkv. 1:500

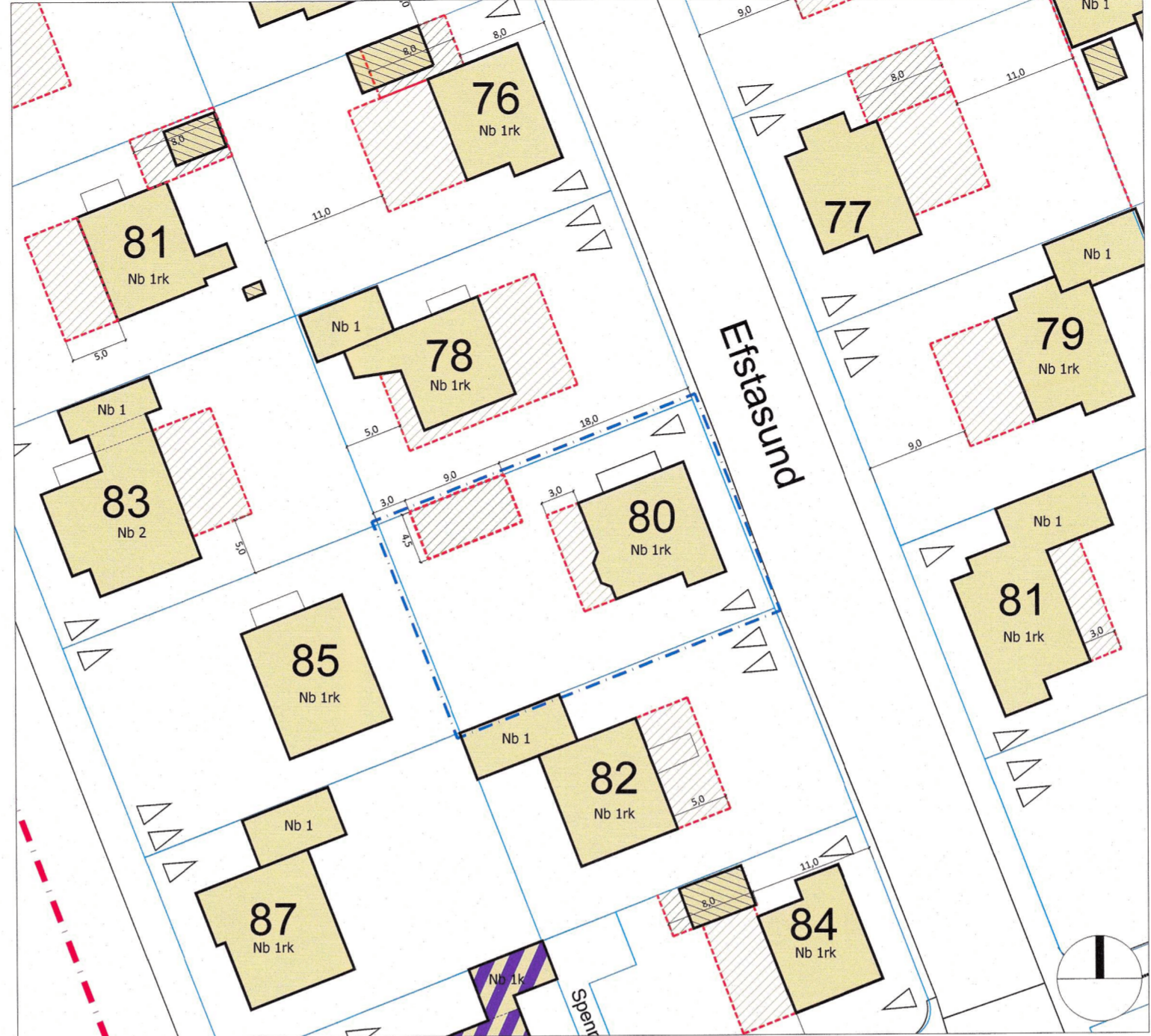

Tillaga að breytingu á deiliskipulagi: Efstasund 80 í mkv. 1:500

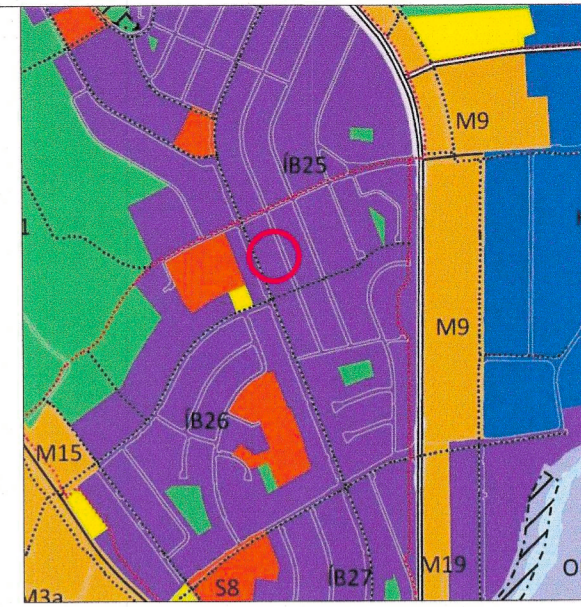

Skýringarmynd:
 Hluti aðalskipulags Reykjavíkur 2010-2030

- Skýringar**
- Mörk deiliskipulags
 - Mörk breytingar
 - Lóðamörk
 - Núverandi byggingar, íbúðarhús
 - Núverandi byggingar, íbúðir og þjónusta
 - Núverandi óleyfisbyggingar
 - Byggingarreitur A
 - Byggingarreitur B
 - 2 Hæðir húsa
 - r Rishæð
 - k Kjallari
 - Bílastæði

Deiliskipulagsbreyting þessi, sem fengið hefur meðferð í samræmi við ákvæði 2. mgr. 43. gr. skipulagslaga nr. 123/2010 var samþykkt á samb. atv. f. skipulagsfulltrúa þann 13. mars 2020.

Tillagan var grenndarkynnt frá 11. febrúar 2020 með athugasemdafresti til 10. mars 2020.

Auglýsing um gildistöku breytingarinnar var birt í B-deild Stjórnartíðinda þann 27. apríl 2020.

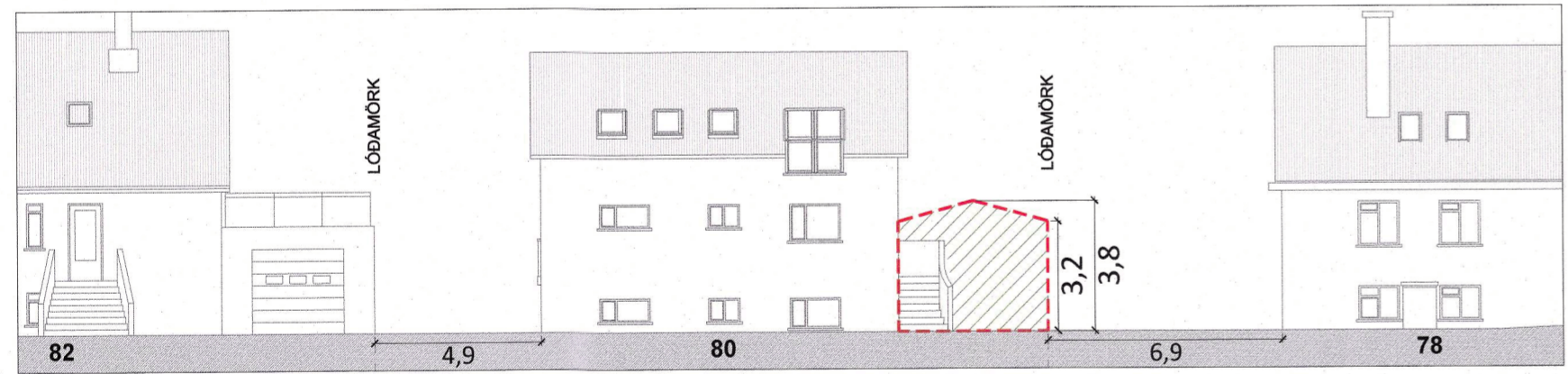

Skýringarmynd: Götumynd í mkv. 1:200



Skýringarmynd: Ásýnd suðurhlíðar í mkv. 1:200

Skýringarmynd: Ásýnd vestrhlíðar í mkv. 1:200



Skýringarmynd: Ásýnd austurhlíðar í mkv. 1:200

Skýringarmynd: Ásýnd norðurhlíðar í mkv. 1:200

Greinargerð:
 Í gildi er deiliskipulagið „Sundin, stgr. reitur 1.3-1.4“ samþykkt í Borgarráði 10.11.2005, m.s.br. Tillaga að breytingu á deiliskipulagi nær eingöngu til lóðarinnar Efstasund 80.

Á lóðinni stendur tveggja hæða íbúðarhús með tveimur íbúðum.
 Birt stærð hússins er 252,7 m² skv. FMR og nýtingarhlutfall lóðar er 0,42.

Gildandi skilmálar, Efstasund 80:

Skilmálatafla - svæði 1

| | Stærð lóðar | Heildarstærð húsa á lóð - hámark | Fjöldi íbúða | Bílastæði á lóð - lágmark | Nýtingarhlutfall - hámark | Athugasemd |
|---------------------|----------------------|----------------------------------|--------------|---------------------------|---------------------------|------------|
| Efstasund 80 | 594,9 m ² | 297,5 m ² | 2 | 2 | 0,50 | |

Tillaga að breytingu á deiliskipulagi:
 Í tillögu að breytingu á deiliskipulagi felst að bæta við nýjum byggingarreit fyrir bílskúr á lóð Efstasunds 80. Nýr bílskúr rúmast innan gildandi skilmála um heildarbyggingarmagn og nýtingarhlutfall fyrir Efstasund 80. Gildandi skilmálar eru því óbreyttir.

Byggingarreitur fyrir bílskúr er 9,0 m x 4,5 m eða 40,5 m².
 Hámarkshæð bílskúrs er 3,7 m.
 Heildarbyggingarmagn á lóð verður 293,2 m² og nýtingarhlutfall 0,49.
 Að öðru leyti gilda skilmálar gildandi deiliskipulags.

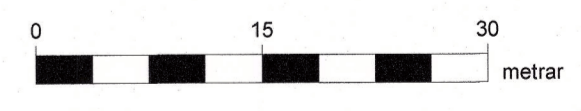

Sundin, stgr. reitur 1.3-1.4

Efstasund 80

Tillaga að breytingu á deiliskipulagi

| | | |
|----------------------------|---------------------------|-----------------------------|
| Dags.: 2. desember 2019 | Mælikvarði: 1:500 @ A2 | Útgáfunr.: A1425-002-U02 |
| Teikn./Vfirarið: PK/DH | Teikn.nr.: 1/1 | |