

GILDANDI DEILISKIPULAG, mkv. 1:1000

Samþykkt í borgarráði 21. mars 2013, síðast breytt september 2019
Auglýst B deild Stjórnartíðinda 23. október 2019

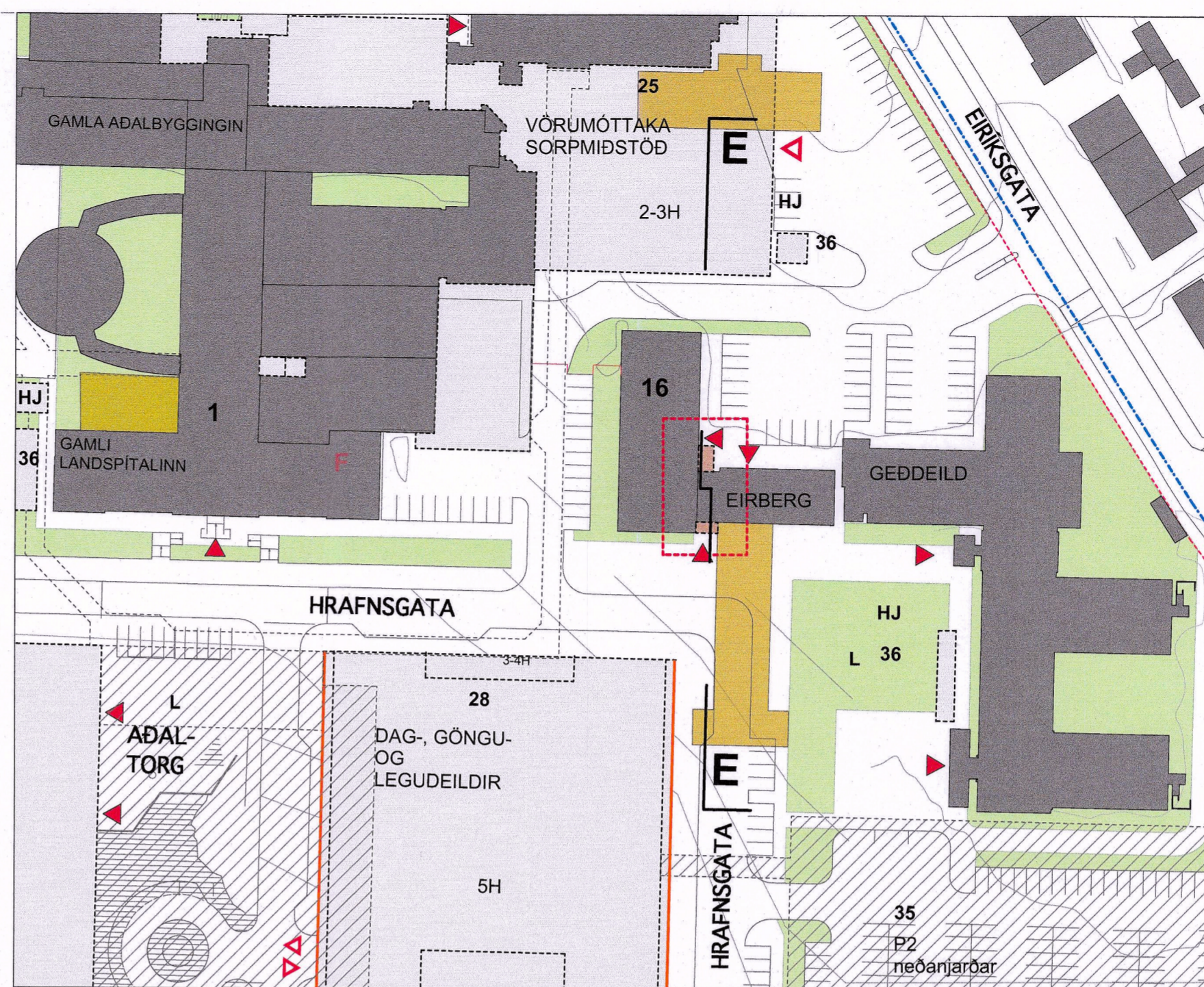

TILLAGA AÐ BREYTINGU, 1:1000

BREYTING Á DEILISKIPULAGI - GREINARGERÐ

Til stendur að bæta aðgengi hreyfihamlaðra að Eirbergi (nr. 16), húsi Heilbrigðisvísindasviðs HÍ. Annarsvegar er áformað að byggja lyftuhús ásamt anddyri í suðvesturverk og nýjar útitröppur. Hinsvegar að byggja pallalyftu í norðausturverk. Byggingarmagn Eirbergs (nr. 16) samkvæmt deiliskipulagi er 4.203m². Við deiliskipulagsbreytingu bætast við það 50m² og verður byggingarmagn 4.253m². Hönnun breytinga skal taka mið af núverandi byggingum sbr. almenna skilmála, kafla 4.1 og 4.7 í Greinargerð og skilmálum fyrir nýtt deiliskipulag Nýs Landspítala við Hringbraut, samþ. í borgarráði 21.3.2013.

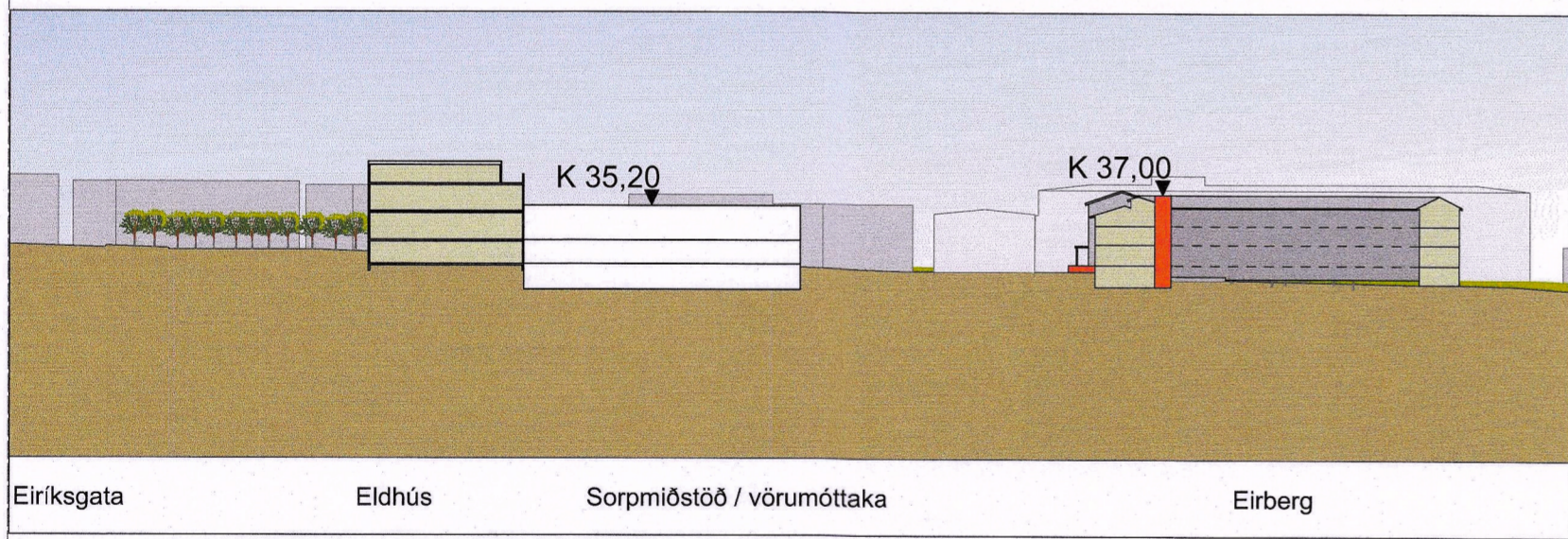

SNÍÐ E, 1:1000, tillaga að deiliskipulagsbreytingu

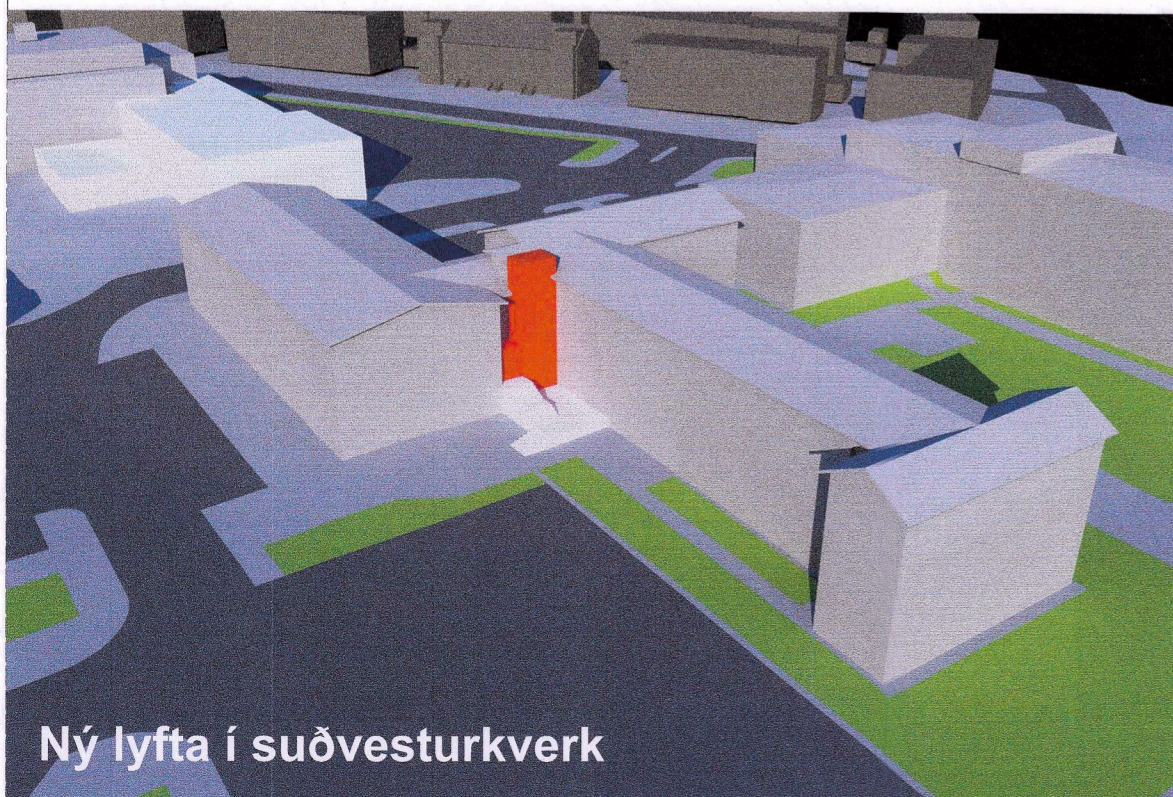

Ný lyfta í suðvesturverk

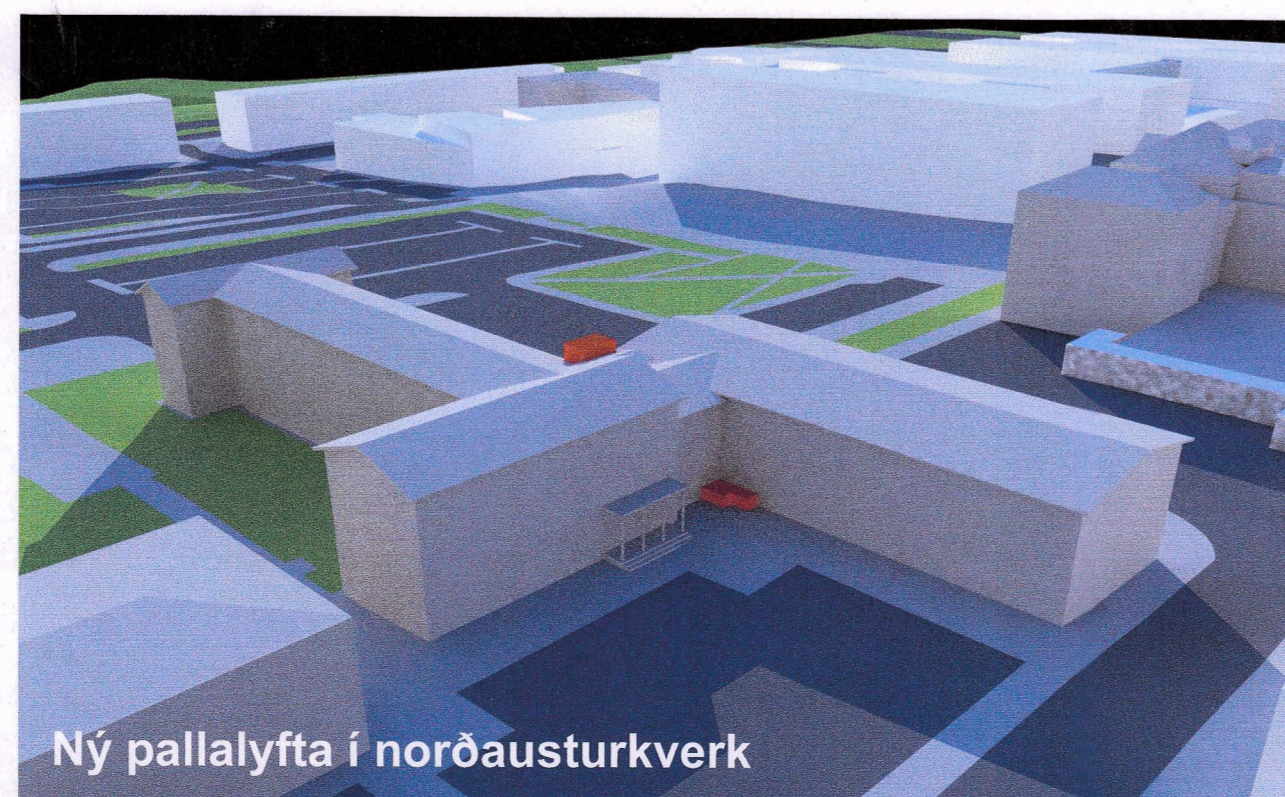

Ný pallalyfta í norðausturverk

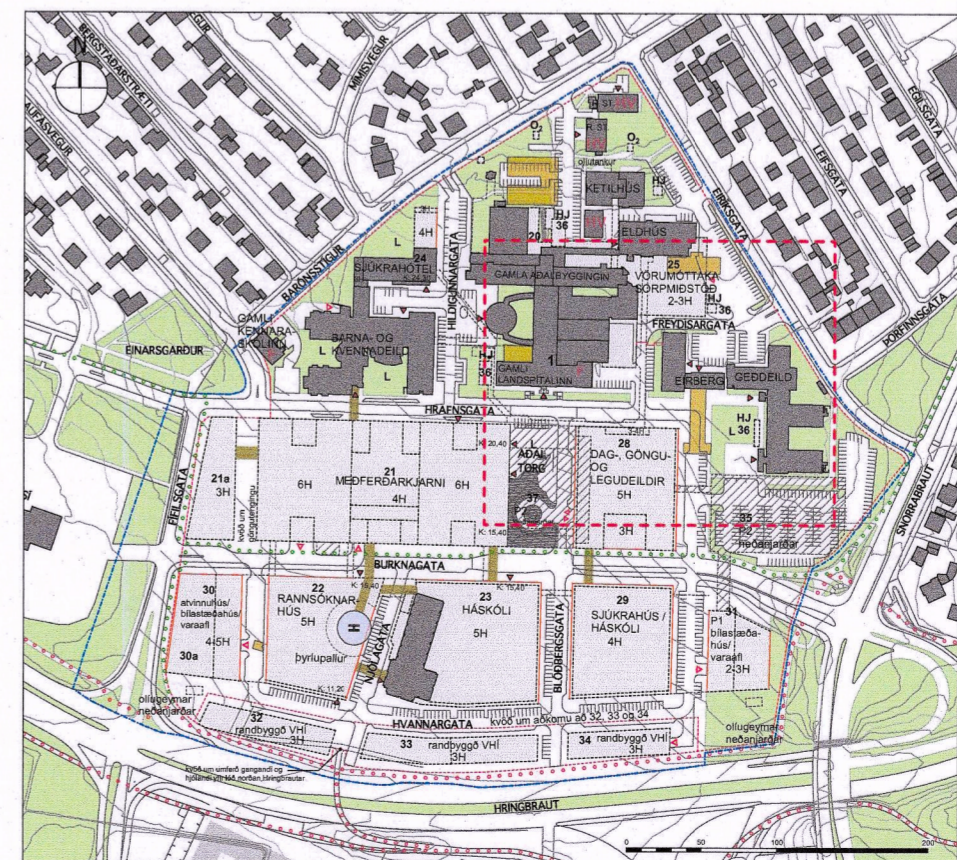

GILDANDI DEILISKIPULAG, mkv. 1:5000

Samþykkt í borgarráði 21. mars 2013, síðast breytt september 2019
Auglýst B deild Stjórnartíðinda 23. október 2019

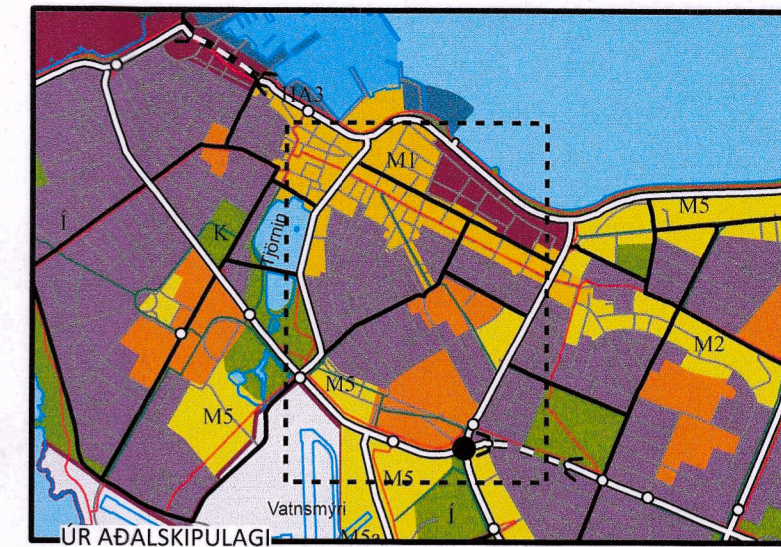

- AFMÖRKUN SKIPULAGSSVÆDIS
- AFMÖRKUN BREYTINGA
- LÓÐAMÖRK
- BREYTING Á BYGGINGARREIT
- NÚVERANDI BYGGÐ
- BYGGINGARREITUR
- BUNDIN BYGGINGARLÍNA
- TENGIGANGAR OG NEÐANJARÐARMANNVIRKI STABSETNING LEIÐBEINANDI MEÐ FYRIRVARA UM LAGNALEIÐIR
- FJARLÆGÐAR BYGGINGAR
- HV HVERFISVERND
- F FRÍÐUÐ BYGGING
- P BÍLGEYMSLA / BÍLASTÆÐI
- HJ REIÐHJÓLAGEYMSLA
- L LEIKSVÆÐI
- O₂ SÚREFNISGEYMIR
- ▶ MEGIN INNGANGAR
- ▶ MEGIN AÐKOMUR
- STOFNSTÍGUR
- TENGISTÍGUR
- 21-36 NR. NÝBYGGINGA**

Deiliskipulagsbreyting þessi, sem fengið hefur meðferð í samræmi við ákvæði 2. mgr. 43 gr. skipulagslaga nr. 123/2010, var samþykkt í/a [skipulags- og samþingunarbann 26. ágúst 2020](#)

Til samræmis við heimild í 3. mgr. 44. gr. í.f. var breytingin ekki grenndarkynnt þar sem hún varðaði ekki hagsmuni annarra en Reykjavíkurborgar og/eða umsækjanda.

Auglýsing um gildistöku breytingarinnar var birt í B-deild Stjórnartíðinda þann [15. október 2020](#)

NÝR LANDSPÍTALI
SPITAL
NÝR LANDSPÍTALI VIÐ HRINGBRAUT

EFNI: **TILLAGA AÐ DEILISKIPULAGSBREYTINGU 1:5000 og 1:1000**

MÆLIKVARDI:

DAGSETNING: **22.07.2020**
TEIKNINGARNÚMÉR: **NLSH03-30009**
BREYTING: **00**