

Deiliskipulag samþykkt í borgarráði 1.apríl 2003.

1:1.000

**GREINARGERÐ:**  
Í gildi er deiliskipulag Keilufells, samþykkt í borgarráði 1.apríl 2003 ásamt skilmálum.

Breytingin felst í því að á lóðargerðum D-1 og D2 þar sem leyft er að byggja stakstæðar bílgeymslur, megi byggja lágreist mænispak allt að 4,5m hátt og veggshæð sambærileg við veggshæð á íbúðarhúsi. Engar breytingar eru gerðar á uppdrætti/byggingarreitum.

**GILDANDI SKILMÁLAR:**  
2.11 Bílgeymslur og útbyggingarmöguleikar á vesturhlíð  
Á lóðargerðum D-1 og D2 er leyft að byggja stakstæða bílgeymslu, allt að 7 x 9 m að stærð. Pak hennar skal vera því næst flatt. Á öðrum lóðum mega bílgeymslur vera allt að 4,8 m að breidd með lágreistu mænispaki. Viðmiðunarpakhalli er 30°. Lengd er mismunandi eftir aðstæðum á lóð. Þar sem bílgeymsla er byggð að lóðarmörkum aðliggjandi lóðar, er kvöð á henni (aðliggjandi lóð) um að regnvatn af þaki bílgeymslu megi leiða burt á lóðinni.

**BREYTTIR SKILMÁLAR:**  
2.11 Bílgeymslur og útbyggingarmöguleikar á vesturhlíð  
Á lóðargerðum D-1 og D2 er leyft að byggja stakstæða bílgeymslu, allt að 7 x 9 m að stærð. Pak hennar skal vera lágreist mænispak og má hámarkshæð vera 4,5m og veggshæð sambærileg við veggshæð á íbúðarhúsi. Á öðrum lóðum mega bílgeymslur vera allt að 4,8 m að breidd með lágreistu mænispaki. Viðmiðunarpakhalli er 30°, veggshæð sambærileg við íbúðarhús. Lengd er mismunandi eftir aðstæðum á lóð. Þar sem bílgeymsla er byggð að lóðarmörkum aðliggjandi lóðar, er kvöð á henni (aðliggjandi lóð) um að regnvatn af þaki bílgeymslu megi leiða burt á lóðinni.

Að öðru leyti gilda skilmálar frá 1.apríl 2003.

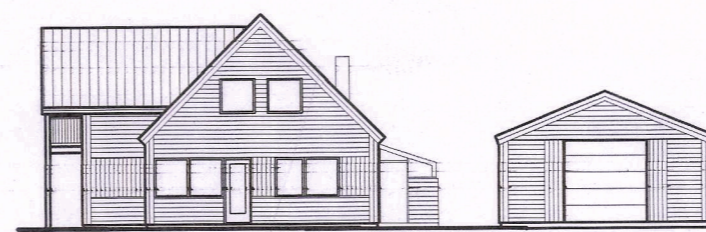

DÆMI UM BÍLGEYMSLU D-1 OG D-2

Skýringarmynd

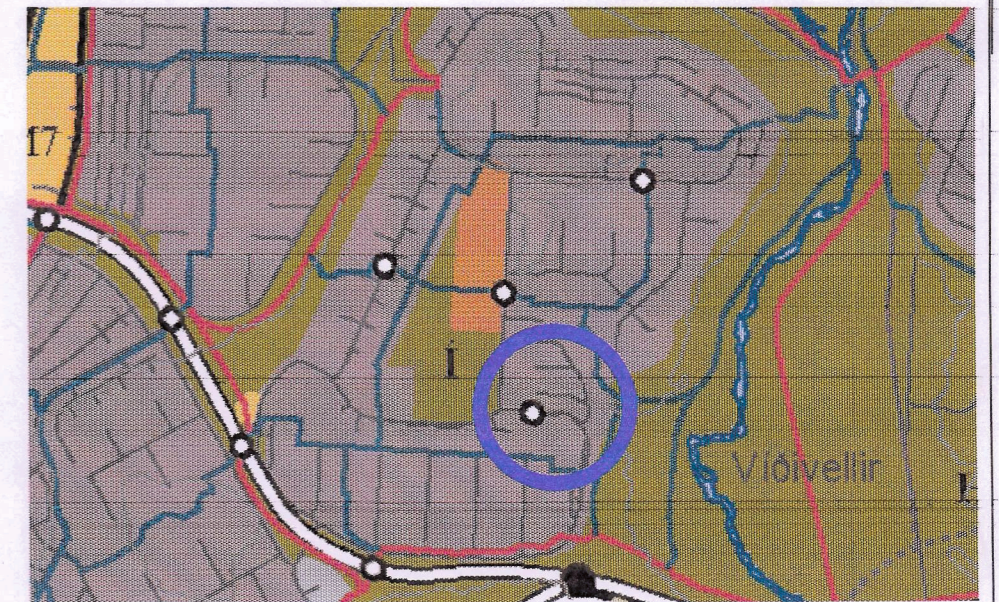

HLUTI AÐALSKIPULAGS REYKJAVÍKUR 2001-2024

- MÖRK SKIPULAGS
- MÖRK BREYTINGAR
- ▴ BÍLASTÆÐI
- LÓÐAMÖRK
- BYGGINGARREITUR

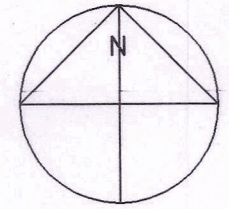

Deiliskipulagsbreyting þessi, sem fengið hefur meðferð í samræmi við ákvæði 26. gr. skipulags- og byggingarlaga nr. 73/1997 var samþykkt í *Skipulags- og byggingarnefnd* þann 12. maí 2004.

Breytingin var ekki grændarkynnt þar sem hún varðaði ekki hagsmuni annarra en umsækjanda og Reykjavíkurborgar.

Auglýsing um gildistöku breytingarinnar var birt í B-deild Stjórnartíðinda þann 2004.

*Hilga Þorgeirsdóttir*

Borgarsjóður tekur að sér að bæta það tjón sem einstakir aðilar kunna að verða fyrir við breytingu þessa.

BREYTT	
<b>KEILUFELL</b>	
<b>BREYTING Á DEILISKIPULAGI</b>	
SKIPULAGSUPPDRÁTTUR	KVARDI: 1:1000
DAGS.: 03-05-04	STADF. BURDARÞOL
HANNAD: JL/KÁ	TEIKNAD: TH
YFIRF.: KÁ	
<b>ALARK</b> arkitektar sf.	
<small>HAMRABORG 7 200 KÓPAVOGI SÍMAR: 564 1137 OG 554 5244 FAX: 564 4433 alark@alark.is www.alark.is</small>	
01	