

LAUGAVEGUR 20B REYKJAVÍK, DEILISKIPULAGSBREYTING Á REIT 1.171.5

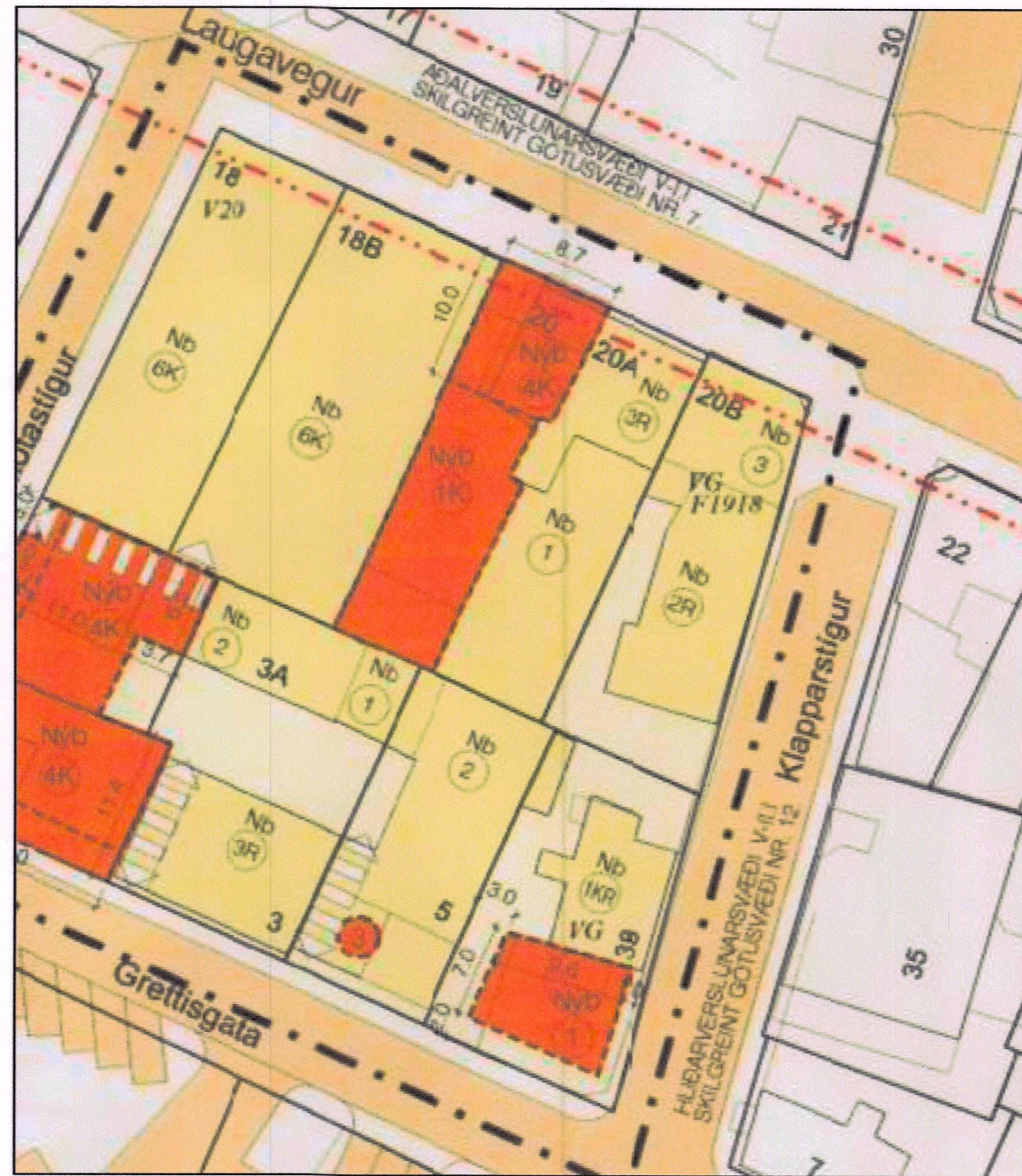

HLUTI AF DEILISKIPULAGI Á REIT 1.171.5
MKV. 1:500, SAMÞYKKT Í BORGARRÁÐI 17. FEBRÚAR 2004.

SAMÞYKKT DEILISKIPULAG

Staðgr.	Heiti	Ióð m ²	A+B rými	N:
1.171.504	Laugavegur 20b	340,5	564,8 m ²	1,66

Skilmálar

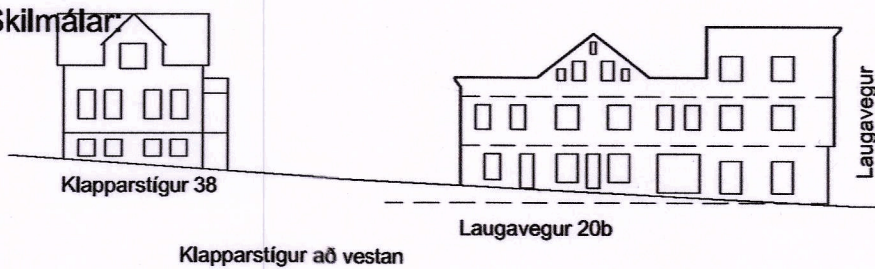

Skýringarmyndir:

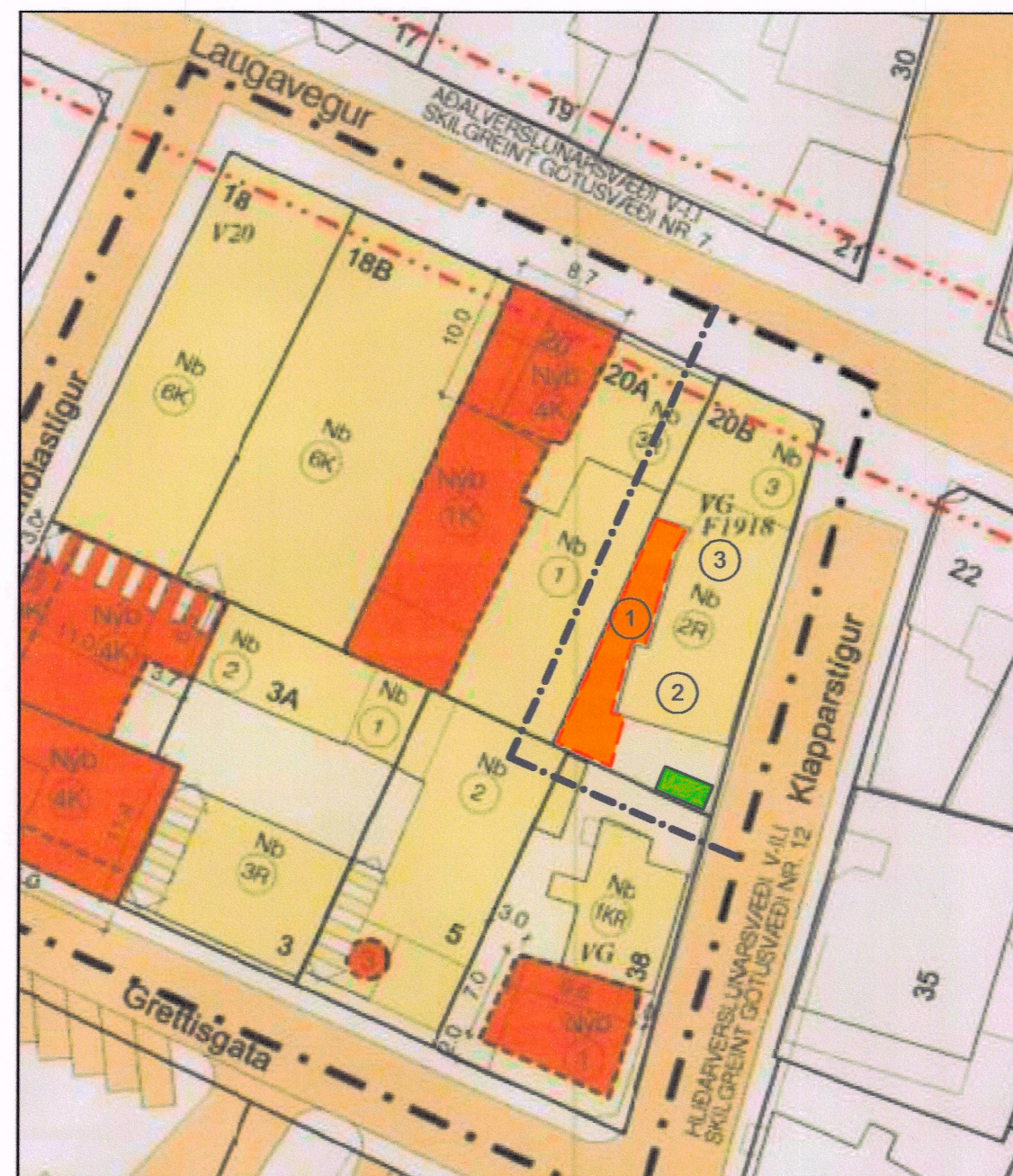
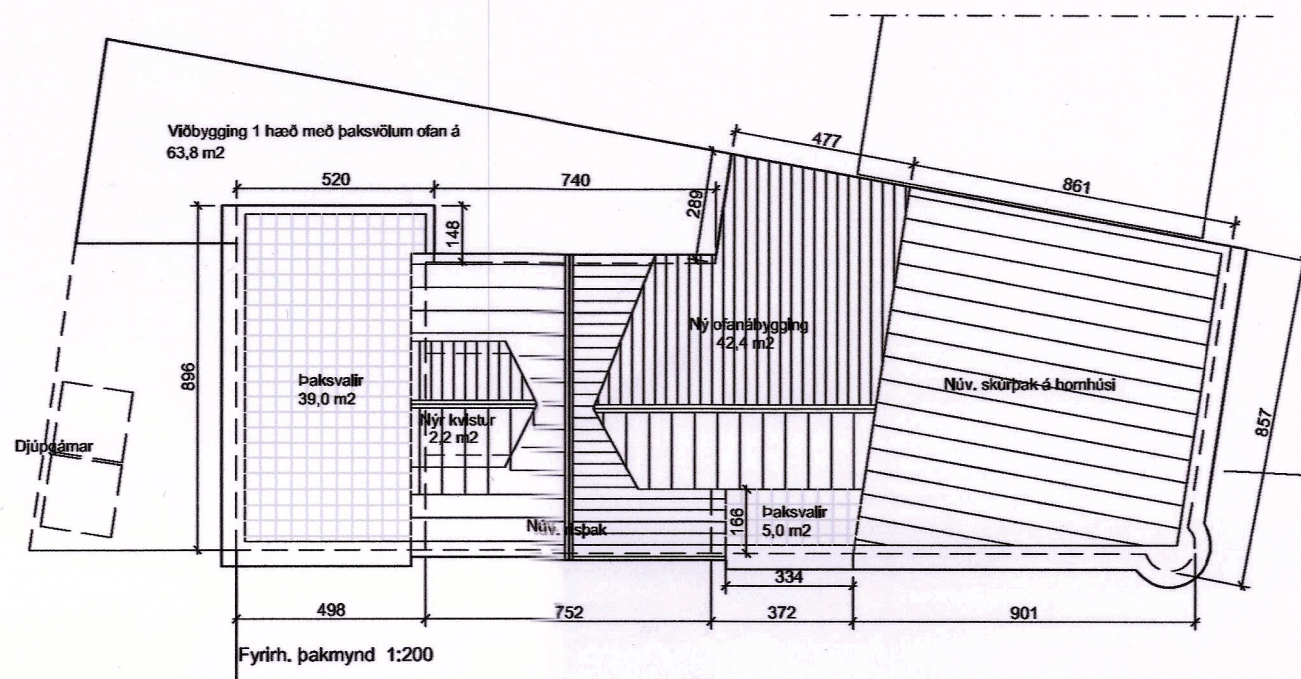

TILLAGA AÐ BREYTTU DEILISKIPULAGI FYRIR
LÓÐINA LAUGAVEGUR 20B, REITUR 1.171.5 MKV. 1:500

TILLAGA AÐ BREYTTU DEILISKIPULAGI

Staðgr.	Heiti	Ióð m ²	A+B rými	C rými	N:
1.171.504	Laugavegur 20b	340,5	673,2m ²	107,8m ²	1,98

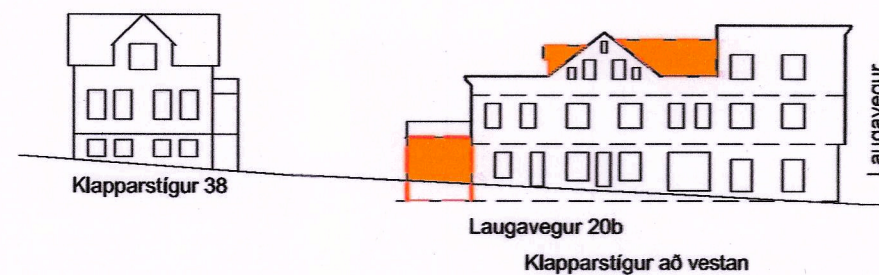

GREINARGERÐ

Gildandi deiliskipulag reits 1.171.5 var samþykkt í borgarráði 30. Apríl 2002. Húsið Laugavegur 20b er byggt árið 1903. Í Húsvörðarskrá Reykjavíkur er varðveislugildi hússins talið felast í verðun götumenningar (VG). Húsið var friðlýst (friðað) af mennta- og menningarmálaráðherra 13. september 2011 með vísan til 1. mgr. 4. gr. laga um húsafríðun, nr. 104/2001. Friðunin nær til ytra byrðis hússins. Ekki hafa verið gerðar breytingar á húsinu eftir að deiliskipulagið tók gildi, enda er þar tilgreint að stærð hússins og nýtingarhlutfall verði óbreytt.

Hornhúsið verður óbreytt.

Miðjuhús með risi verður einnig óbreytt nema að á það er settur kvistur að sunnanverðu sem veitir aðgang út á 39 m² svalir sem verða yfir endahúsinu.

Tengibygging verður byggð á millibyggingu milli hornhúss og rishúss í þeim tilgangi að nýta betur risið og skapa aðgengi að endasvölum frá hornhúsi. Tengingangur er inndreginn frá úlbrún um 166 cm og sést því ekki frá götu. Framan við gang verða litað 5 m² svalir. Vesturhlíð gangins verður látin ná alveg að lóðarmörkum við Laugaveg 20a.

Svalahandrið á báðum svölum verður með sama skrautkanti og hornhús til samræmis við hann. Við þetta hækkar þakbrún millibyggingar og endahúss um ca. 50 cm.

Einnig er fyrirhugað að byggja 63,8 m² einnar hæðar viðbyggingu við vesturhlíð hússins með þaksvölum. Millibygging á 3.hæð verður 42,4 m² og kvistur eykur stærð rissins um 2,2 m².

Nýtingarhlutfall eykst úr 1,66 í 1,98.

Skilyrt er að formleifafræðingur hafi eftirlit með jarðræskri samfara framkvæmdum við undirstöður nýrrar viðbyggingar. Komi formleifar í ljós þarf að rannsaka þær áður en framkvæmdir halda áfram sbr. 24. grein laga um menningarmálaráðgjöf nr. 80/2012. Samkvæmt lögum um menningarmálaráðgjöf nr. 80/2012 eru öll hús eldri en 100 ára friðuð. Óheimilt er að raska friðuðum húsum eða mannvirkjum, spilla þeim eða breyta, rífa þau eða flytja úr stað nema með leyfi Minjastofnunar Íslands. Miðað er við að leitað sé álits stofnunarinnar áður en ráðist er í allar byggingarleyfisskyldar framkvæmdir og sömu gögn og send eru til byggingarfulltrúa verði send Minjastofnun til umsagnar.

Minjastofnun og Borgarsögusafn hafa gefið út jákvæðar umsagnir um þessar breytingar. Rétt er að taka fram að suðurkvistur hefur verið minnkaður samkvæmt þeim umsögnum.

Gildandi skipulagsskilmálar gilda að öllu öðru leyti áfram óbreyttir.



YFIRLITSMYND ÚR AÐALSKIPULAGI REYKJAVÍKUR 2010-2030

- BYGGINGARREITUR
- MÖRK DEILISKIPULAGSBREYTINGAR
- DJÚPGÁMAREITUR
- 1KR HÆDIR, KJALLARI OG RIS
- VG VERNDUN GÖTUMYND
- V20 VERNDUN 20. ALDAR BYGGINGA
- F1918 BYGGINGAR REISTAR FYRIR 1918

Deiliskipulagsbreyting þessi sem fengið hefur meðferð í samræmi við ákvæði 1. mgr. 43. gr. skipulagslaga nr. 123/2010 var samþykkt í borgarráði þann 29. apríl 2021 og hefur afarið skipulagsfulltrúa þann 2. júní 2021.

Tillagan var auglýst frá 14. maí 2021 með althugasemdafresi til 30. júní 2021.

Auglýsing um gildisloku breytingarinnar var birt í B-deild Stjórnartíðinda þann 20. júní 2021.



Breytt skv. athugasemdum Skipulagsstofnunar frá 6. des.2019:

1. Byggingarmagn og nýtingarhlutfall lagfært.
2. Byggingarreitur fyrir djúpgáma fært inn á upprátt.
3. Yfirlitsmynd af aðalskipulagi Reykjavíkur lagfærð.
4. Texti um formleifar settur inn.

LAUGAVEGUR 20B, REYKJAVÍK
Deiliskipulagsbreyting á reit 1.175.5

AFSTÖÐUMYND 1:500, SKILMÁLAR, SKÝRINGARMYNDIR

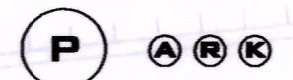

PÁLL V. BJARNASON ARKITEKT
ÓLÖF PÁLSDÓTTIR ARKITEKT

KJÖRGARÐI, LAUGAVEGI 59
101 REYKJAVÍK
KT. 431005-0690
SÍMI: 821 9880, 663 6396
www.p-ark.is pall@p-ark.is

VERK 524-01
TEKNAÐ PVB
KVARDI 1:500
22.03.2019
BREYTT 20. FEBRÚAR 2020