

# Tillaga að breytingu á deiliskipulagi Nýlendureits vegna Nýlendugötu nr. 14

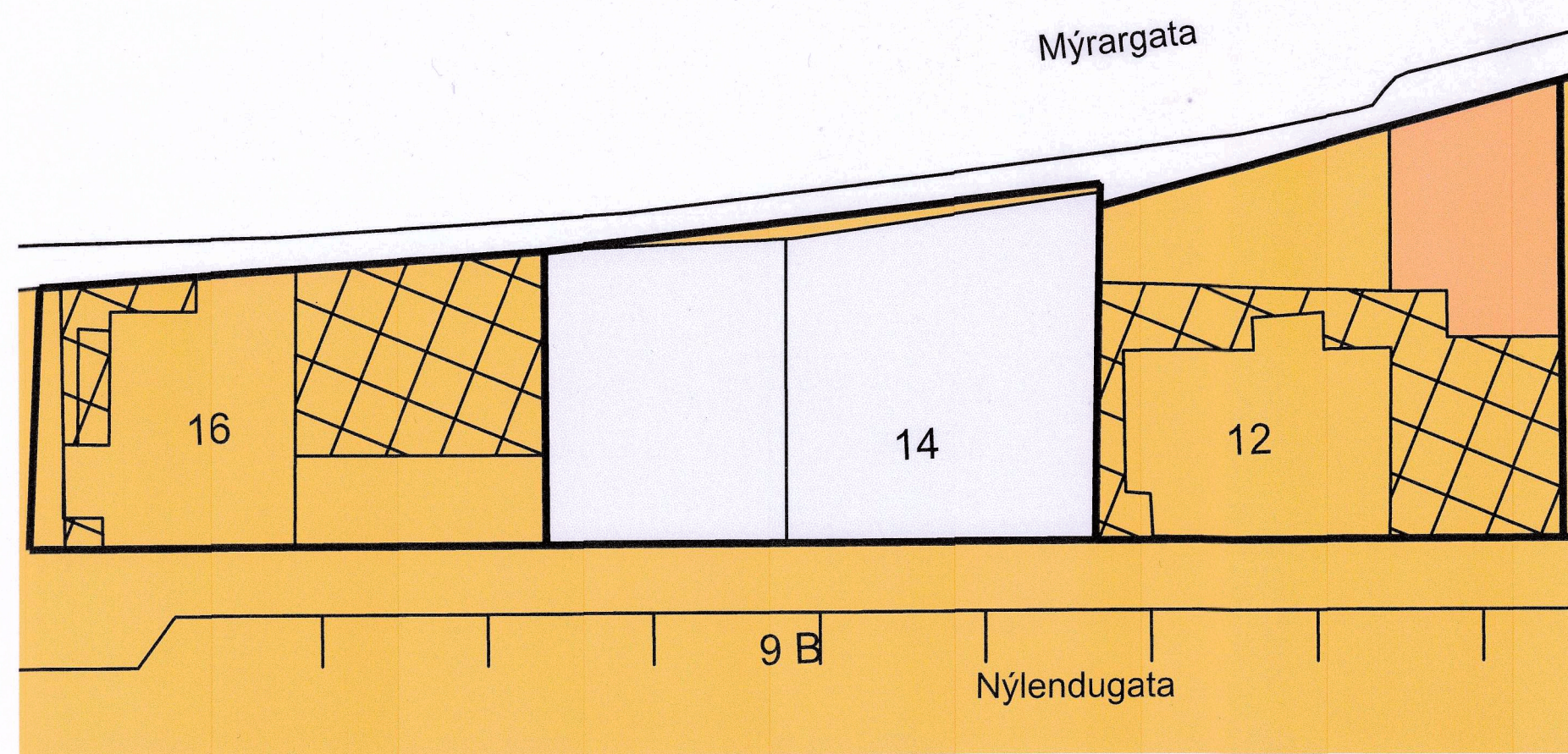

Gildandi deiliskipulag fyrir Nýlendugötu nr. 14, samþykkt í borgarráði 28.11.2013 1:250

## NÝLENDUREITUR - endurskoðun deiliskipulags - skilmálatafla - gildandi skipulag

Hús	Byggingarár	Stærð lóðar	Brúttóstærð húsa á lóð	Fjöldi íbúða	Bilastæði á lóð	Nýtingarhlutfall
Nýlendugata 14	1939	276	826	A		2,99

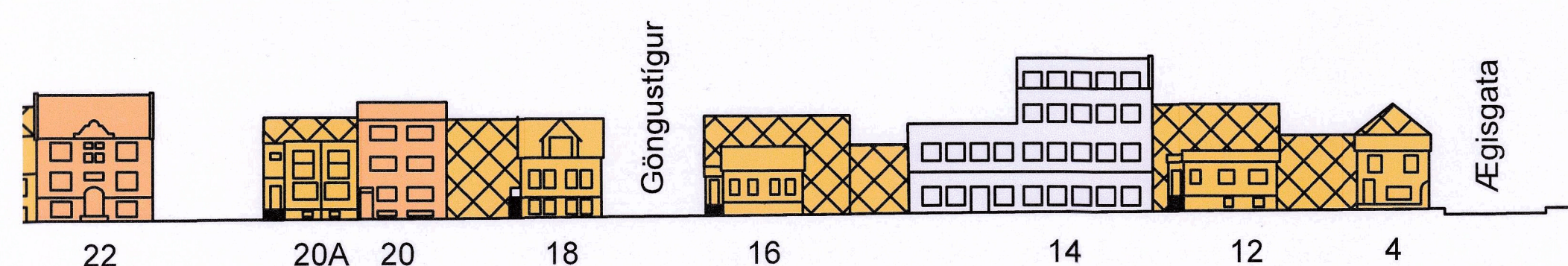

NÝLENDUGATA TIL NORÐURS - 1:500

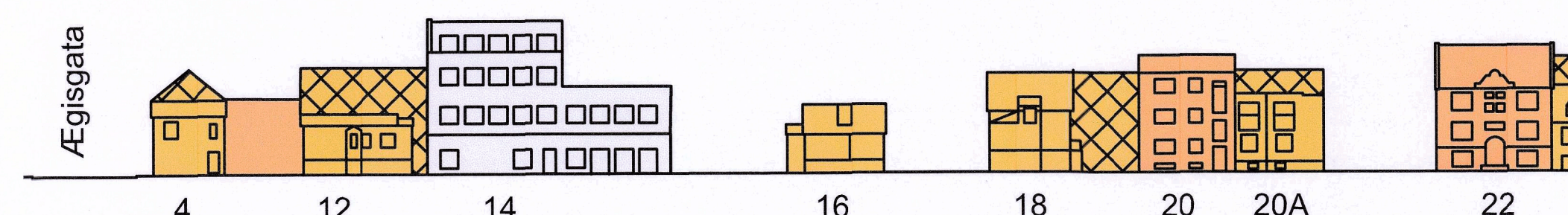

MÝRARGATA TIL SUÐURS - 1:500

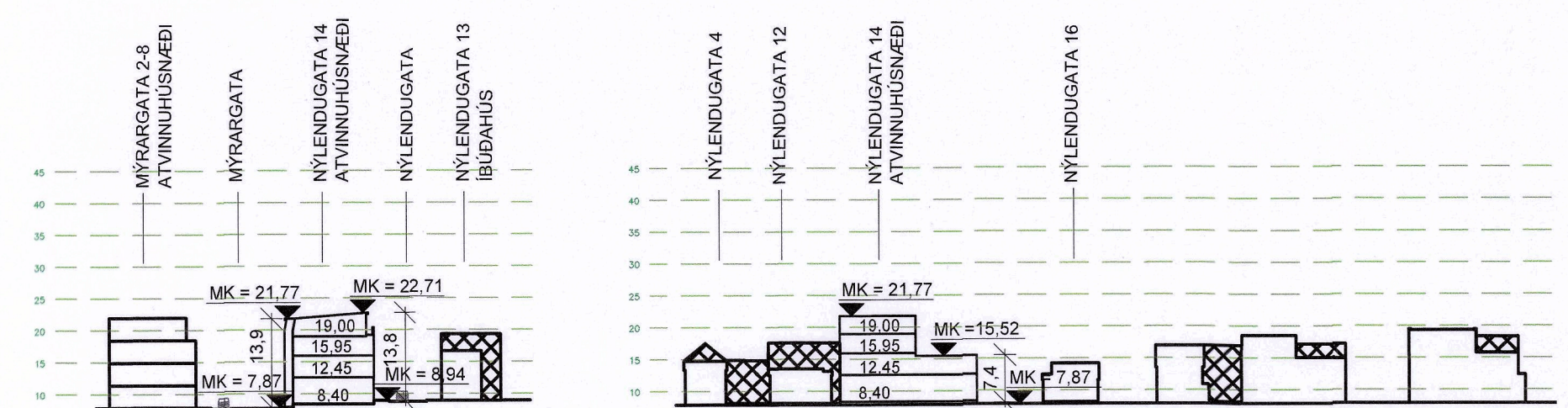

Snið 1:1000

Snið 1:1000

**Saga hússins**  
Húsið á sér ríka sögu og hefur sinnt margvíslegum hlutverkum í gegnum árin. Fyrsta húsið á lóðinni var timburskúr sem reistur var árið 1911 og hýsti fiskgeymslu en árið 1915 var því breytt í gosdrykkjaverksmiðju. Árið 1944 var leyfi fengið fyrir að byggja þrjú flötu jarnsmiðvinnustofu úr steinsteypu á lóðinni en viðbyggingin var 2 hæðir með skápaki. Þá voru timburskúrinn rifinn og er því elsta húsið á lóðinni jarnsmiðjan frá 1939. Árið 1962 var byggt ofan á húsið úr steinsteypu, það sléttuhúðað og málað en hýsti það þá jarnsmiðju og prentsmiðju. Þá voru tveir nýir vinnusalir fyrir sælgætisgerð á þakhæð. Síðar hýsti húsið t.d. vinnustofur listamanna og verslun. Í dag er að Nýlendugötu nr. 14 veitingarreitur á jarðhæð en efri hæðir eru ónýttar og í niðurníðslu. Stórar þaksvallar eru á húsinu.

**Skilmálar í gildi**  
í gildi er deiliskipulag Nýlendureits, samþykkt í borgarráði þann 28.11.2013 ásamt síðari breytingum.

Markmið deiliskipulagsins er að vernda byggðamynstur á svæðinu og draga fram þá möguleika sem gefast á hverri lóð fyrir sig til að auka verðmæti bygginga sem fyrir eru á svæðinu.

Breytingartillagan nær einungis til lóðar Nýlendugötu nr. 14. Í gildandi deiliskipulagi fyrir Nýlendureit stendur eftirfarandi um Nýlendugötu nr. 14: Lóðin er fullbyggð. Á lóðinni er atvinnuhúsnæði. Heimilt er að breyta því í íbúðir og skal þá gera ráð fyrir einu bilastæði fyrir hverja íbúð í bilageymslum á jarðhæð með aðkomu að norðanverðu.

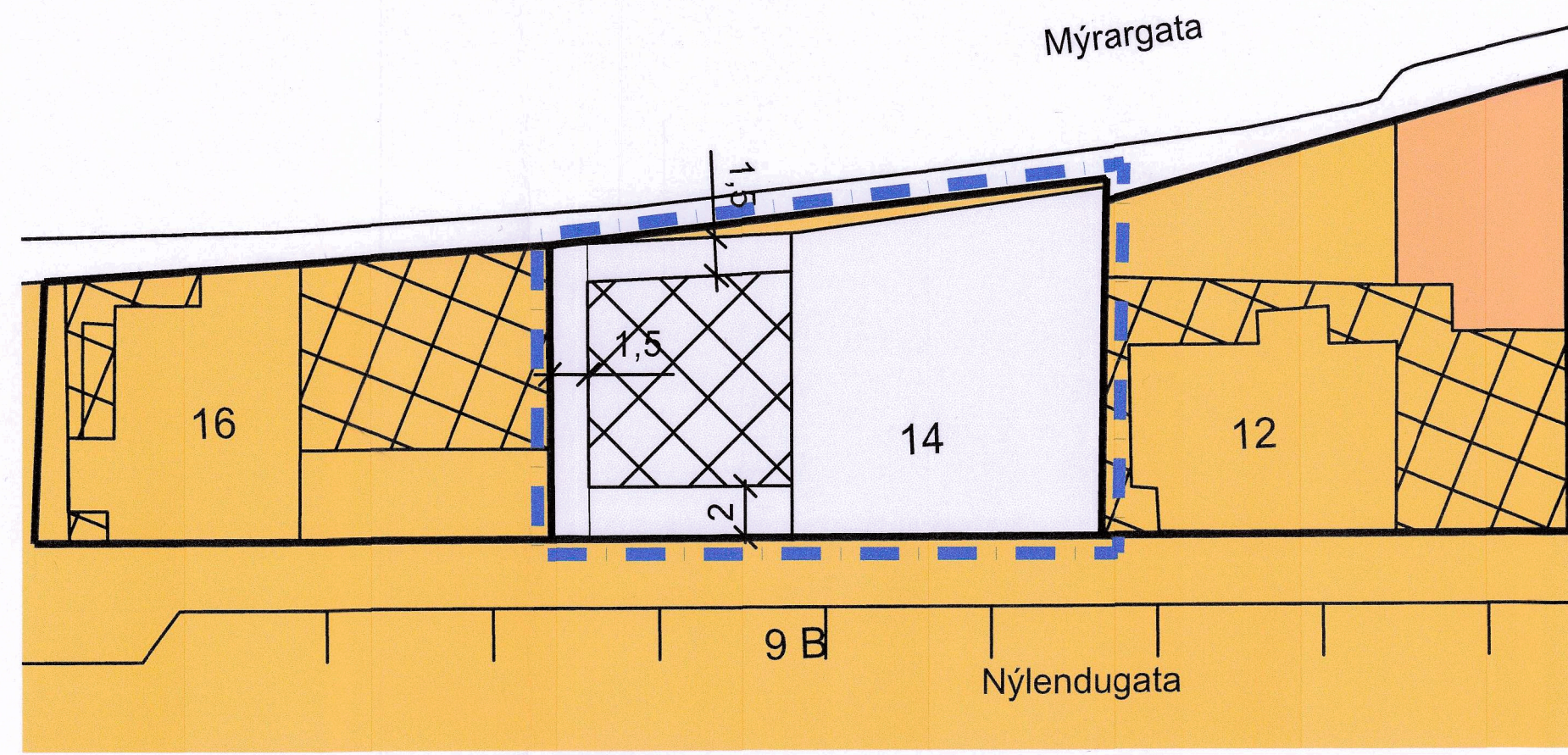

Tillaga að breytingu á deiliskipulagi fyrir Nýlendugötu nr. 14 1:250

## NÝLENDUREITUR - endurskoðun deiliskipulags - skilmálatafla

Hús	Byggingarár	Stærð lóðar	Brúttóstærð húsa á lóð	Fjöldi íbúða	Bilastæði á lóð	Nýtingarhlutfall
Nýlendugata 14	1939	276	873	A		3,16

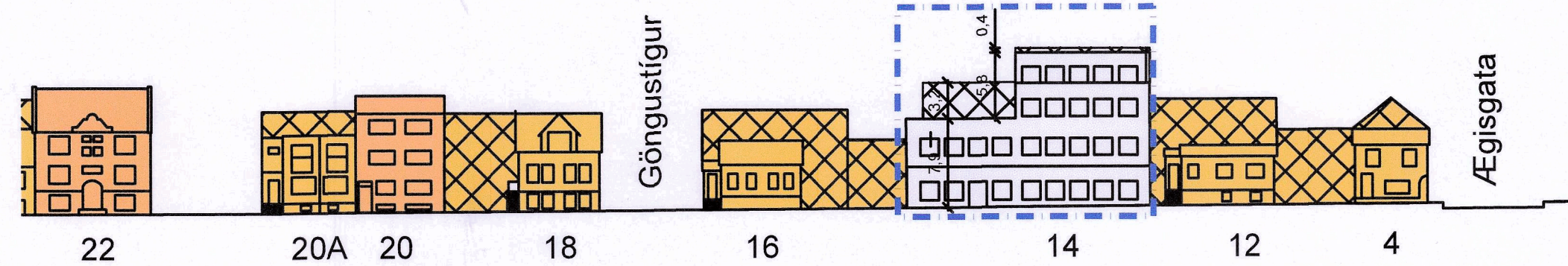

NÝLENDUGATA TIL NORÐURS - 1:500

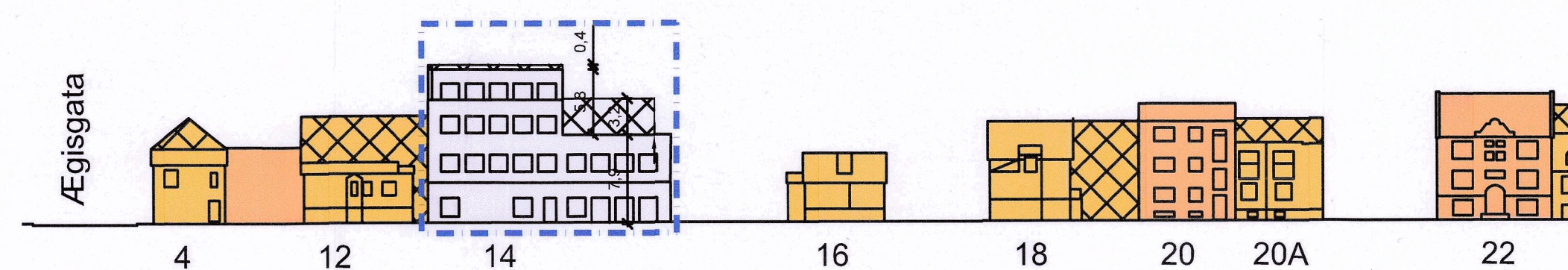

MÝRARGATA TIL SUÐURS - 1:500

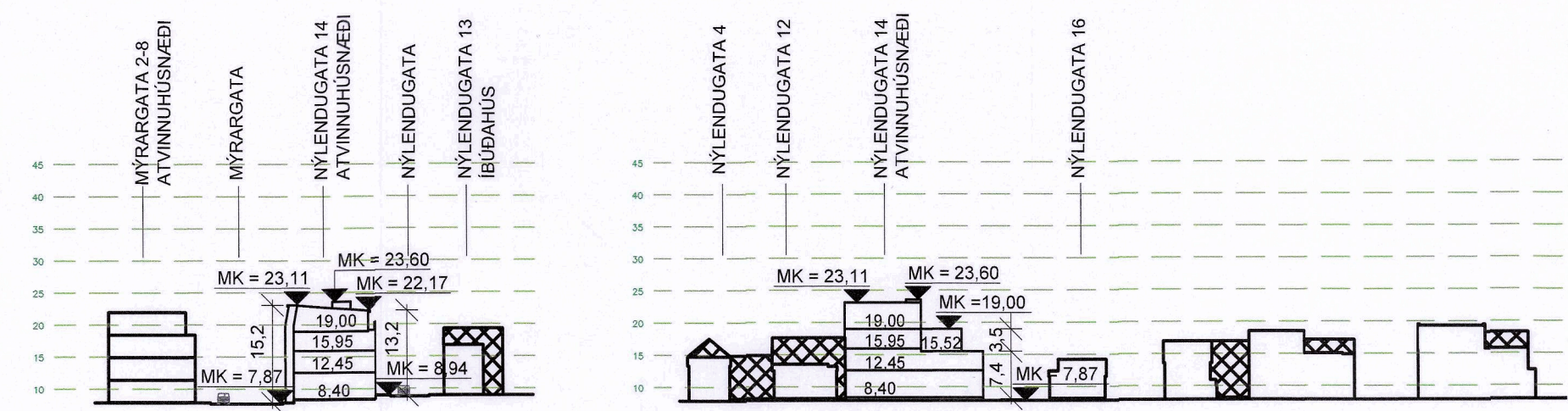

Snið 1:1000

Snið 1:1000

**Greinargerð**  
Tillaga að breytingu á deiliskipulagi í gildi er deiliskipulag Nýlendureits, samþykkt í borgarráði þann 28.11.2013 ásamt síðari breytingum. Breytingartillagan nær einungis til lóðar Nýlendugötu nr. 14 og er textinn að hluta uminn upp úr Húsakönnun og forleifaskráningu, skýrslu nr. 98 um Mýrargötsvæðið er rituð var í Reykjavík 2003.

**Forsendur og markmið**  
Markmið breytinganna er að gera Nýlendugötu nr. 14 að aðlaðandi og hagnýtu atvinnuhúsnæði á nýjan leik og bæta þannig gæði tilheyrandi borgarhluta með fjölbreytileika og auknu mannlífi. Við fyrirhugaðar breytingar verður til krifa um lyftu fyrir notendur hússins og nýjar flötaleiðir. Markmiðið er að mæta þessum nýju kröfum að nærgætni við húsið og karakter þess. Viðbygging verður einnig leyfð á lágþaki núverandi húss.

**Breytingar deiliskipulags**  
Tillagan gerir ráð fyrir eftirfarandi breytingum:  
-Þaki núverandi húss að Nýlendugötu nr. 14 er snúið svo hæsti punktur þess verður við Mýrargötu en í dag ris það hæst Nýlendugötumegin.  
-Þak hækkað um 40 cm.  
-Lyftu er komið fyrir í húsinu og má lyftuhús fara út fyrir byggingarreit en að hámarki í hæðarkóðann 23.60.  
-Þakbygging er heimil á lágþaki núverandi húss. Umfang hennar má vera 40% af fleti lágþaks innan skilgreinds byggingarreits og salarhæð að hámarki 320 cm. Þaksvallar hennar mega fara út fyrir byggingarreit.  
-Franskar svalir eru leyfðar á norður hlöð hússins við Mýrargötu.  
-Svalir á suðurhlöð mega almennt kraga 40 cm út fyrir lóðarmörk fyrir utan svalir við flötaleið á 2. hæð sem mega fara 130 cm út fyrir byggingarreit til að uppfylla kröfur flötaleiðar (ásamt mótvegisaðgerðum sbr. byggingareglugerð).  
-Handriði á þaksvólum vestan megin (í átt að Nýlendugötu 16) skal innregið 150 cm frá lóðarmörkum.

Sorp verður leyst innan lóðar við nánari útfærslu í byggingarleyfisumsök.

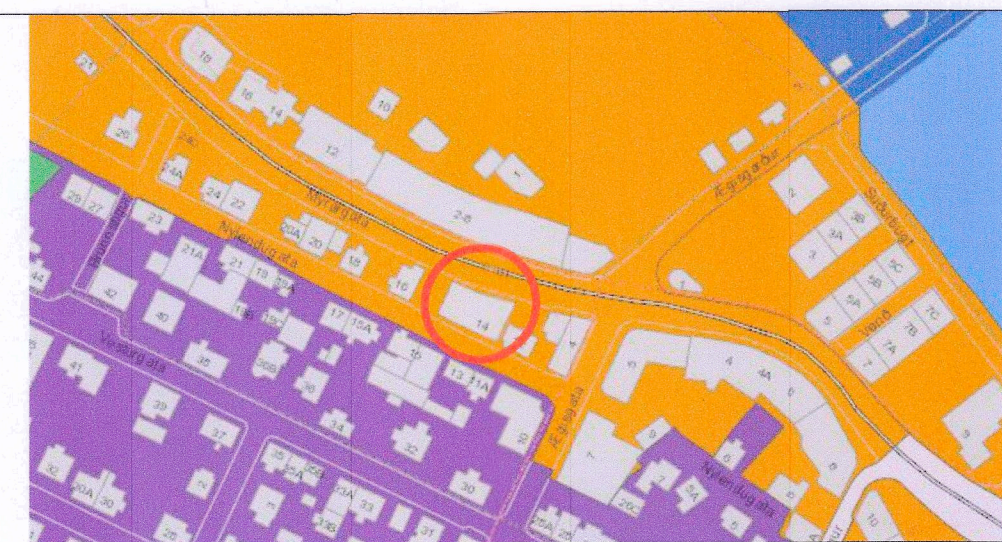

Hluti Aðalskipulags Reykjavíkur 2010-2030

**SKÝRINGAR**

- verndun byggðamynsturs
- byggingarreitir
- fríðaðar byggingar byggðar 1913 og fyrr
- núverandi byggingar
- göngustígur
- deiliskipulagsbreyting
- lóðarmörk
- ósamþykktar byggingar
- fjöldi bilastæða
- bilastæði

Deiliskipulagsbreyting þessi sem fengið hefur meðferð í samræmi við ákvæði 1. mgr. 43. gr. skipulagslaga nr. 123/2010 var samþykkt í deiliskipulags- og samgönguráði þann 25. ágúst 2021 og í borgarráði þann 2. september 2021.

Tillagan var auglýst frá 14. maí 2021 með athugasemdafresti til 30. júní 2021.

Auglýsing um gildistöku breytingarinnar var birt í B-deild Stjórnartíðinda þann        20      .



Útg. Dags. Skýring Yfaf. Braf.  
Nýlendugata 14  
Tillaga að deiliskipulagsbreytingu  
Teiknað af: SRG  
Yfirfarið af: FF  
Dagsetning: 05.03.21  
Mælikvarði: 1:250  
Hallgrím Guðmundsson 140548-2439  
Freyr Frostason 170470-4869  
Óddur Kr. Finnbergsson 280259-3229  
Ragnar Auðinn Erlgisson 230160-4499  
Samuel Guðmundsson 011063-4039