

Kvosarskipulag samþykkt 1.10.1987 án mkv.

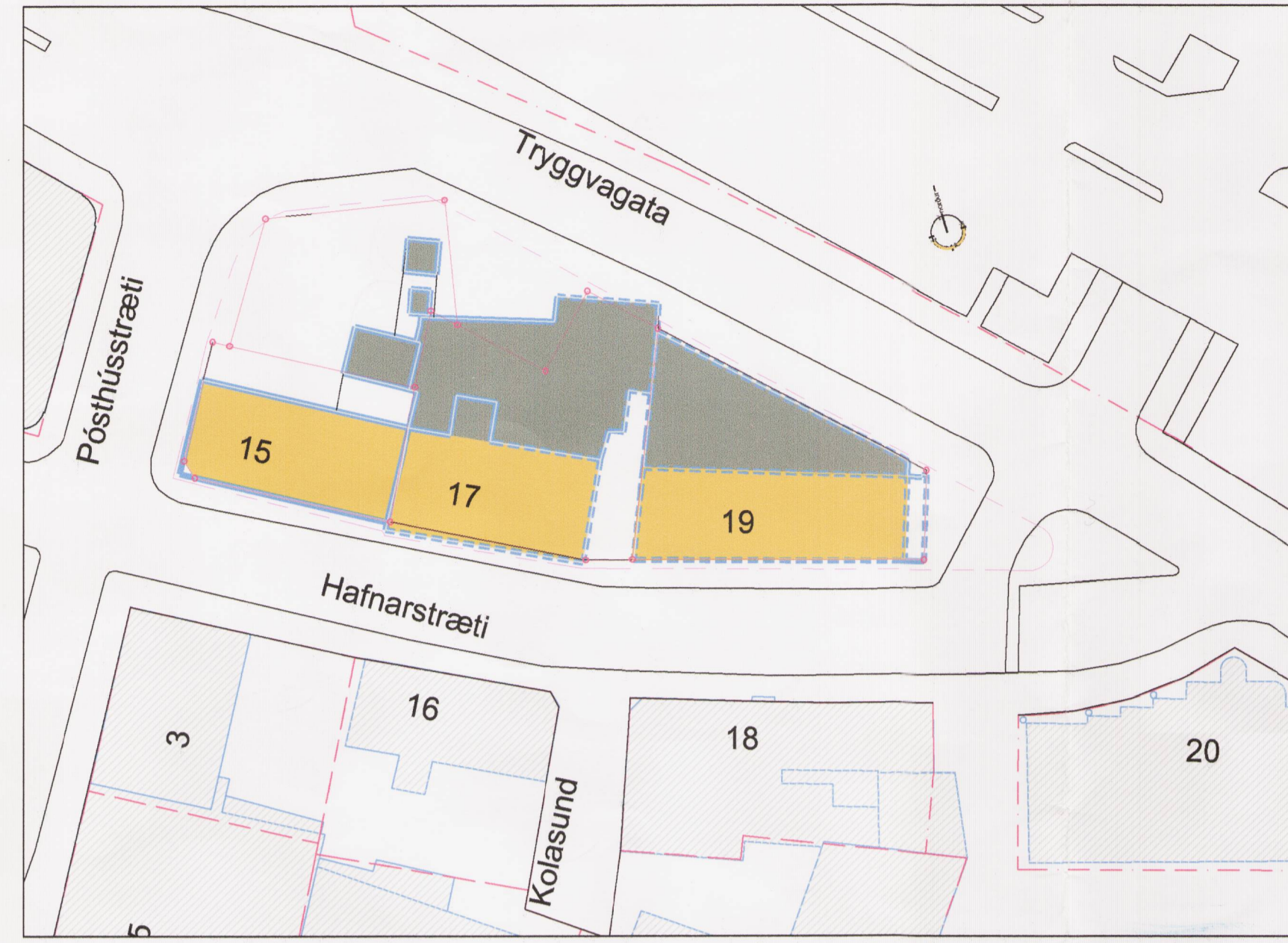

Núverandi lóðamörk og byggingamassar s.kv. deiliskipulagi samþykktu 25.11.1997 mkv 1:500

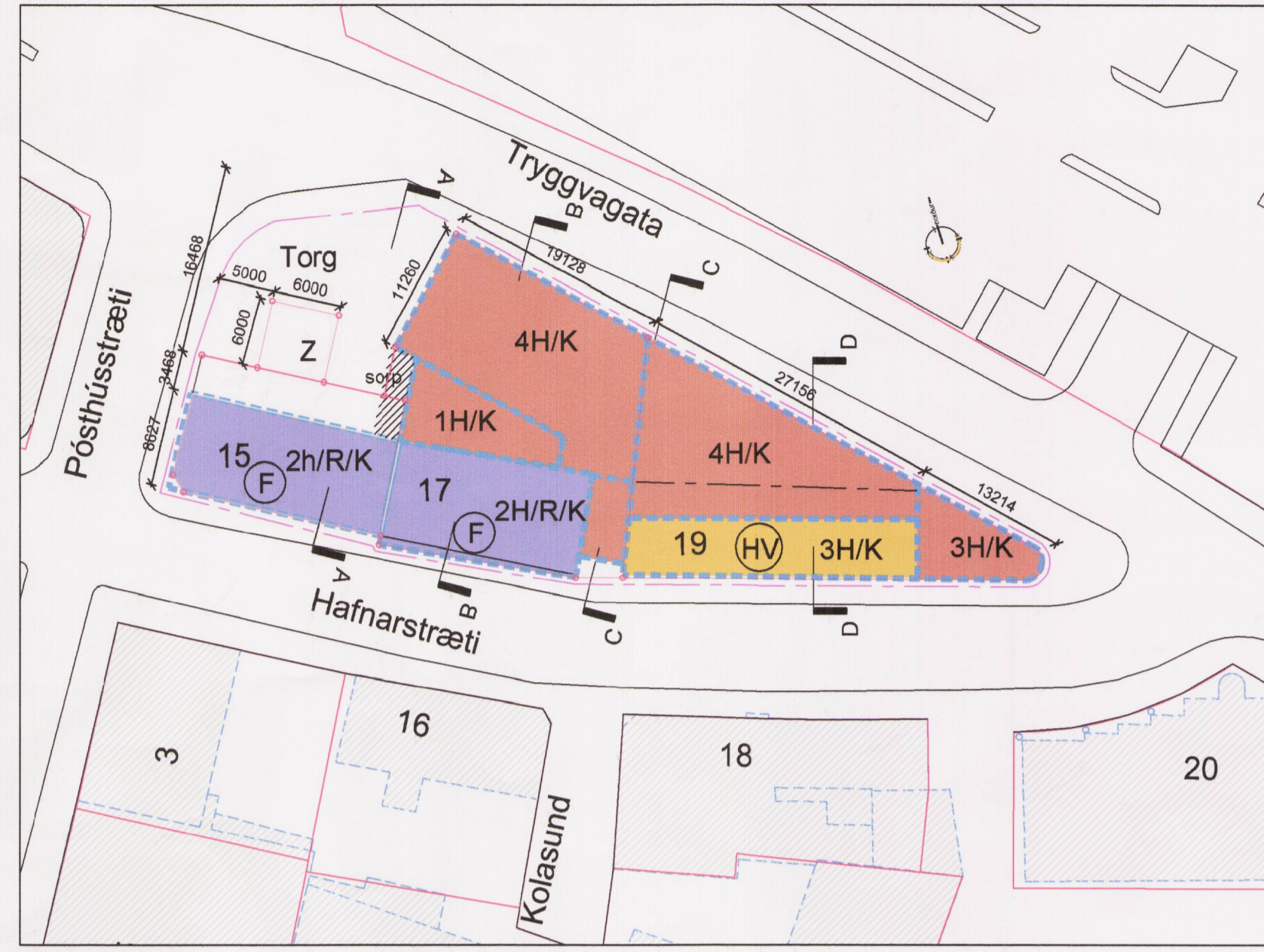

Tillaga að breytingu deiliskipulags mkv 1:500

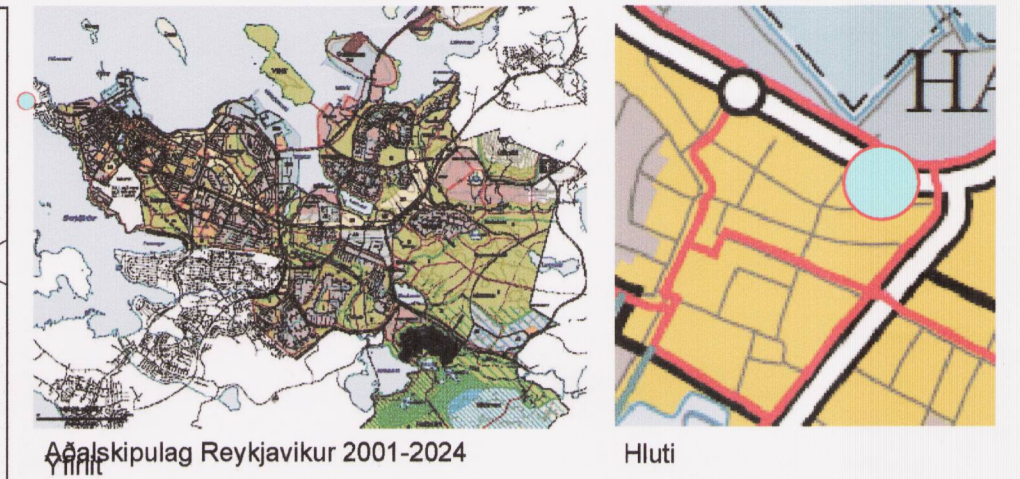

Deiliskipulag Reykjavíkur 2001-2024

Hiuti

Skýringar

Núverandi byggingar sem njóta ekki verndar	
Breyting og stækkun	
Fríðuð hús	
Hverfisvernd, 1925 eða fyrr	
Spennistöð	Z
Sorpskýli	
Deiliskipulagsmörk	
Lóðamörk	
Byggingareitur	

Skilyrt er að leggja þarf byggingaferndarteikningar fyrir umhverfis- og skipulagsráð

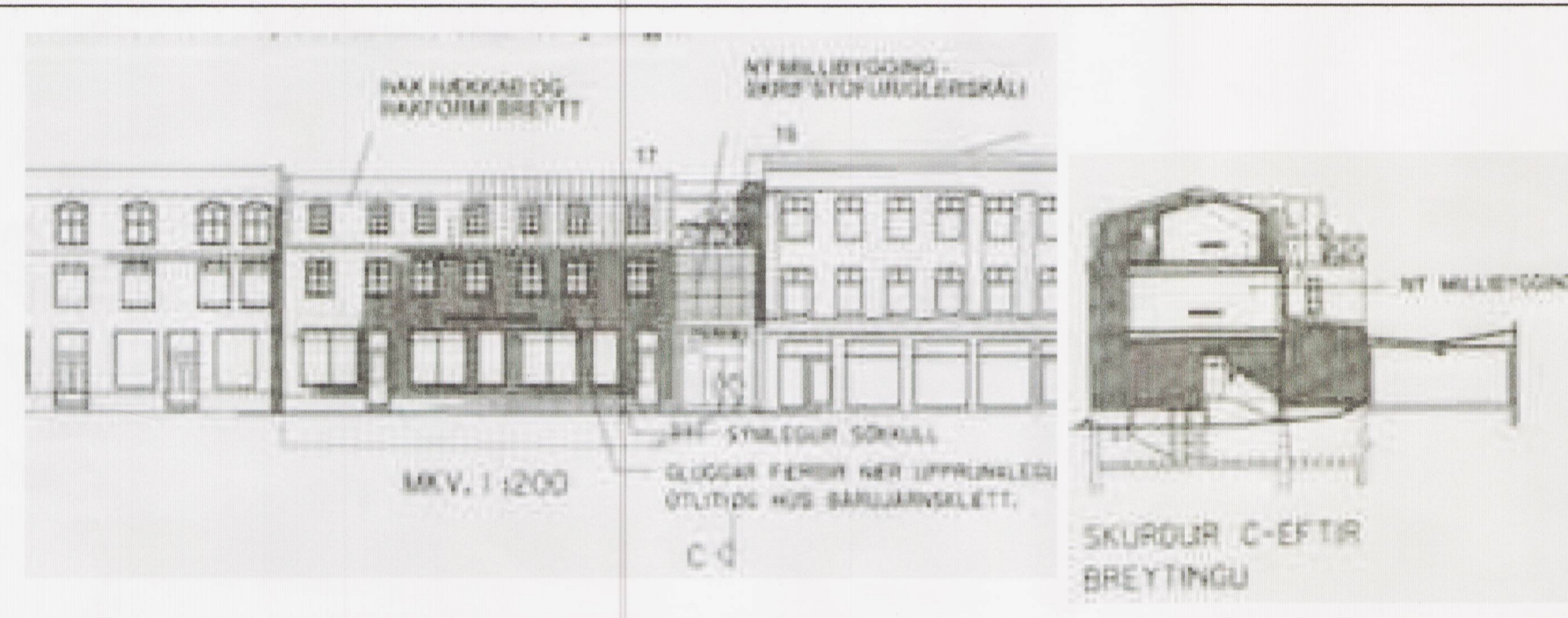

Deiliskipulagsbreyting fyrir Hafnarstræti 17 Samþykkt 25.11.1997
Er nú fellt úr gildi án mkv

Yfirlit - núverandi Hafnarstrætisreitir: Reiturinn afmarkast af Hafnarstræti, Pósthússtræti og Tryggvagötu.

Gildandi deiliskipulag er Kvosarskipulagið sem staðfest var 1983 og breytt deiliskipulag fyrir Hafnarstræti 17 samþykkt 25.11.1997. Samkvæmt húskönnun nr. 132 sem kom út 2006 eru hús Hafnarstrætis 15, 17 og 19 í gulum lit: Samstæður húsa og heildir sem lagt er til að vernda með hverfisvernd í deiliskipulagi vegna umhverfislega sérstöðu þeirra. Að tryggvagötu snúa baklóðir Hafnarstrætis 15 og 17 með safni viðbygginga og skúra með söluskur á opnu svæði á horni Pósthússtrætis og Tryggvagötu ásamt spennistöð Orkuveitu Reykjavíkur.

Forminjar: Engar skráðar fornminjar eru innan deiliskipulagsvæðis.

Hafnarstræti 15: Byggingin er 2 hæðir, ris og kjallari. Byggingarár 1898. Timburhús á hlöðnum sökkli. Heildarstærð er 652,7 m² með 131m² kjallara á 226 m² lóð. Byggingin er fríðuð.
Hafnarstræti 17: Byggingin er 2 hæðir, ris og kjallari. Byggingarár 1900. Timburhús á hlöðnum sökkli. Heildarstærð 702,7 m² með 208 m² kjallara og 225,2 m² viðbyggingum. Byggingin er fríðuð.
Hafnarstræti 19: Byggingin er 2 hæðir og kjallari steinsteyp. Byggingarár 1925, síðari tíma stækkun með tveggja hæða byggingu við Tryggvagötu. Heildarstærð er 1136 m² skv. FMR.
Pósthússtræti 1 - Torg: Á torgi er spennistöð Orkuveitu Reykjavíkur og pylsusvagn.

Markmið deiliskipulagsbreytingar: Markmið deiliskipulagsbreytingar er að vernda og viðhalda upprunalegum byggingum og götumyndum eldri kvosarbyggðar við Hafnarstræti jafnframt því að mæta uppbyggingu við Austurhöfn og brúna byggðar norðan við Tryggvagötu með nýjum byggingum ásamt borgartorgi á horni Pósthússtrætis og Tryggvagötu.

Deiliskipulagsbreyting:
Lóðir: Stækkun lóða nr. 17 við Hafnarstræti til norð-vesturs og nr. 19 til austurs.
Mæli og hæðablið: Mæli og hæðablið sem gefin verða út eru hluti af skipulags og byggingaskilmálum. Mæliblað sýnir nákvæma stærð lóðar, lóðamörk, byggingareit og kvæðir ef einhverjar eru. Hæðablað sýnir hæðir á lóðamörkum (L) og leiðbeinandi hæðarkóta.
Stærðir: Sjá töflu á deiliskipulagsuppdraði
Starfsemi: Samkvæmt Aðalskipulagi Reykjavíkur 2001-2024 er landnotkun skilgreint sem miðborgarsvæði.
Bilastæði: Ekki er krafa um bilastæði á lóðum
Þjónusta: Gert er ráð fyrir sameiginlegu sorpskýli á lóðum nr. 15 og 17 sem þjónar reitnum

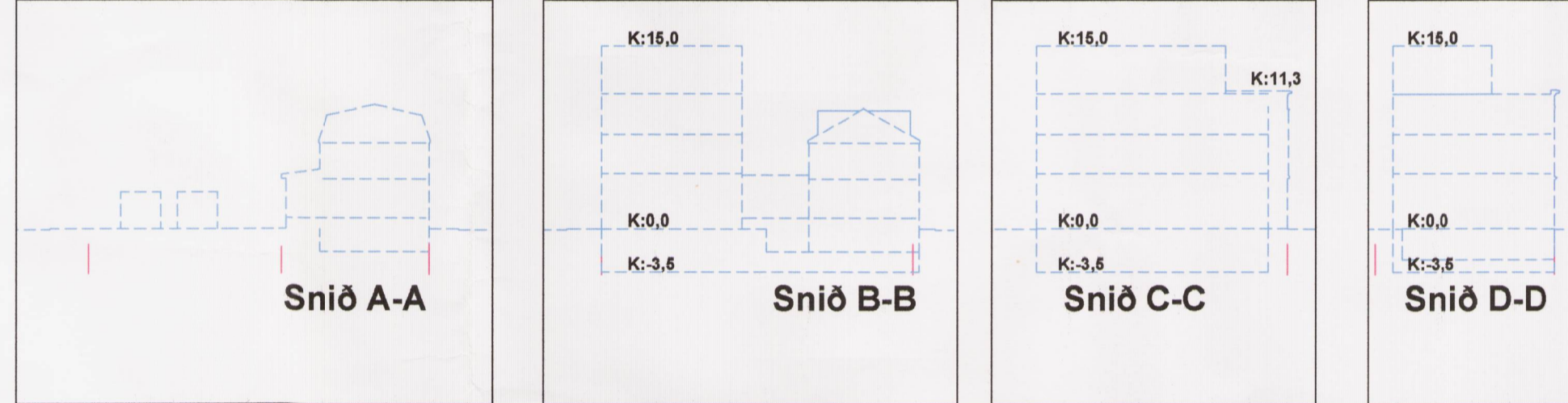

Snið samkvæmt tillögu mkv:1:500

Hafnarstrætisreitir - skilmálatöfla					Deiliskipulagsbreyting					
Núverandi ástand	Deiliskipulagsbreyting				Deiliskipulagsbreyting					
Lóð	Byggingarár	Lóðarstærð	Brúttó m ²	nýtingarhlf.	Gildandi skipulagsskilmálar	Byggingarár	Lóðarstærð	Brúttó m ²	nýtingarhlf.	Skipulagsskilmálar
Hafnarstræti 15	1898	226	652,7	2,89	Kvosarskipulag	1917	226	652,7	2,89	Lóðarstærð er óbreytt og byggingarmagn að öðru leyti en því að gert verður ráð fyrir reit fyrir sorpskýli við lóðarmörk Hverfisgötu 17. Húsið er fríðuð samkvæmt aldursákvæði 29. gr. laga um menningarminjar nr. 80/2012 (F: Fríðuð hús - Fjólublár litur á korti). Gera skal húsið upp í samræmi við upprunalegt útlit í samræði við Minjastofnun og borgarminjavörð. Afmarkaður er reitur fyrir sorpskýli, allt að 12m ² .
Hafnarstræti 17	1900	408	934,1	2,29	Deiliskipulagsbreyting samþykkt 1997: Þak hækkað og þakformi breytt úr mænispaki í mansardþak. Kvistur settur á norðurhlíð þaks. Svalir settar ofan á stigahús á norðurhlíð. Ný millibygging á 2. hæð milli Hafnarstrætis 17 og 19.	1900	530	2260,5	4,27	Lóð er stækkuð um 122 m ² . Húsið að Hafnarstræti 17 sem byggt var árið 1900 er fríðuð samkvæmt aldursákvæði 29. gr. laga um menningarminjar nr. 80/2012 (F: Fríðuð hús - Fjólublár litur á korti). Gera skal húsið upp í samræmi við upprunalegt útlit í samræði við Minjastofnun og borgarminjavörð. Heimilt er að reisa allt að fjögurra hæða byggingu með kjallara við Tryggvagötu innan byggingareits. Gert er ráð fyrir að efsta hæðin (fjórða) verði brotin upp og að metnaður verði lagður í hönnun hússins sem snýr að Tryggvagötu. Heimilt er að lyftuhús nái upp úr byggingareit. Einnig er heimilt að svalir, þakkegg eða útskot nái allt að 30 cm út fyrir veggflöt á lóðarmörkum. Við hönnun viðbyggingar og nýbygginga skal gera ráð fyrir minni um Kolasund sem þar lá niður að höfn, þannig að það speglist í hönnun hússins, t.d. með mögulegri opnun gönguleiðar gegnum húsið, glerflötum þannig að hægt sé að horfa gegnum húsið og /eða sértakan frágang á gölfri jarðhæðar. Afmarkaður er reitur fyrir sorpskýli, allt að 14m ² .
Hafnarstræti 19	1925	362	1134,6	3,13	Kvosarskipulag	1925	435	1952,2	4,49	Lóðin er stækkuð til austurs um 73 m ² með byggingareit fyrir þrjú hús. Húsið sem stendur við Hafnarstræti og byggt var árið 1925 er háð gr. 30 laga um menningarminjar nr. 80/2012 um verndun húsa sem byggð voru árið 1925 eða fyrr (HV: hverfisvernd - gulur litur á korti). Haldsla skal húsinu við/gera upp í samræmi við upprunalegt útlit. Heimilt er að reisa allt að fjögurra hæða byggingu með kjallara við Tryggvagötu innan byggingareits. Gert er ráð fyrir að efsta hæðin (fjórða) verði brotin upp og að metnaður verði lagður í hönnun hússins sem snýr að Tryggvagötu. Heimilt er að lyftuhús nái upp úr byggingareit. Einnig er heimilt að svalir, þakkegg eða útskot nái allt að 30 cm út fyrir veggflöt á lóðarmörkum.
Pósthússtræti 1										Lóðin sem er í eigu Reykjavíkurborgar er felld niður. Þar verður gert ráð fyrir opnu svæði eða torgi með vandaðri hönnun og fallegum frágangi. Hönnun torgsins er ekki sýnd í deiliskipulagi og er skýringaruppdrattur aðeins til leiðbeiningar. Torgið verður hannað sérstaklega með það að markmiði að þjóna borgarbúum. Þar er gert ráð fyrir stöðuleyfi fyrir pylsusvagn eins og verið hefur síðan 1944.
Pósthússtræti 1 Spennistöð							36	24	0,67	Afmörkuð er 36 m ² lóð fyrir spennistöð og verður spennistöðin staktæð. Hönnun stöðvarinnar skal vanda sérstaklega og gert ráð fyrir að útlit hennar taki mið af spennistöðvum Guðjóns Samúelssonar, sbr. spennistöð á Vesturgötu 2B.

Deiliskipulagsbreyting þessi sem fengið hefur meðferð í samræmi við 1. mgr. 43. gr. Skipulagslaga nr. 123/2010 var samþykkt í Skipulagsráði þann 27. júlí 2013 og í emissjónarskipulagsráði þann 26. september 2013.

Tillagan var auglýst frá 2. ágúst 2013 með athugasemdafrest til 13. september 2013.

Auglýsing um gildistöku breytingarinnar var birt í B-leidd Stjórnartíðinda þann 20.

Björn Axelsson

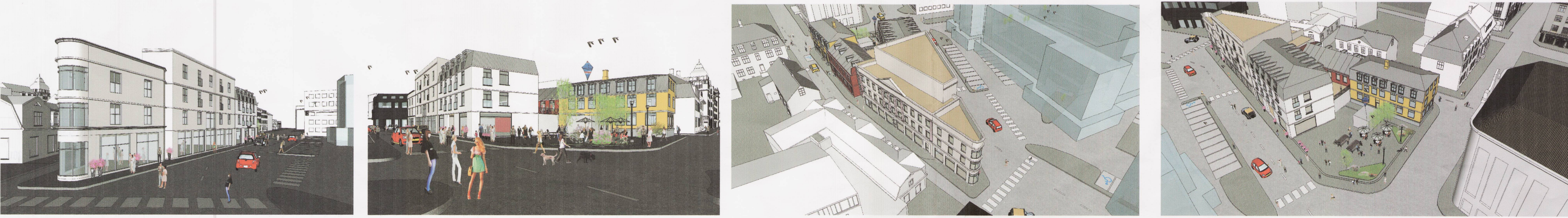

Skýringarmyndir - útlit og frágangur á torgi og götum er ekki bindandi

Hafnarstrætisreitir Deiliskipulagsuppdrauttur

Útg. Dags. Skýring Br. af:
Staðgreinir 1.118.5.
Hafnarstræti 15, 17, 19 og Pósthússtræti 1
Breyting á deiliskipulagi

Teiknað af: Dagsetning: 19.07.2013
Yfirfarð af: Mælikvarði: 1:500
Haldís Guðmundson 140248-2439
Peyr Frostason 170470-4869
Ódurr Kí Finnþorsson 280299-3229
Ragnar Auðunn Björgsson 230160-4499
Samuel Guðmundson 011083-4039