

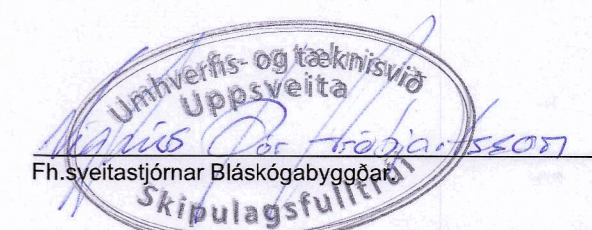

Bláskógabyggð, Laugarvatn -Deiliskipulagsbreyting - Einbúi, reitur 8

Deiliskipulagsbreyting þessi sem auglýst hefur verið skv. 1. mgr. 43. gr. skipulagslaga nr. 223/2010 m.s.br. var samþykkt í sveitastjórn

Bláskógabyggðar þann 17.01.2024



Deiliskipulagsbreyting þessi óðlast gildi með auglýsingu í B-deild

Stjórnartíðinda þann 22.04.2024

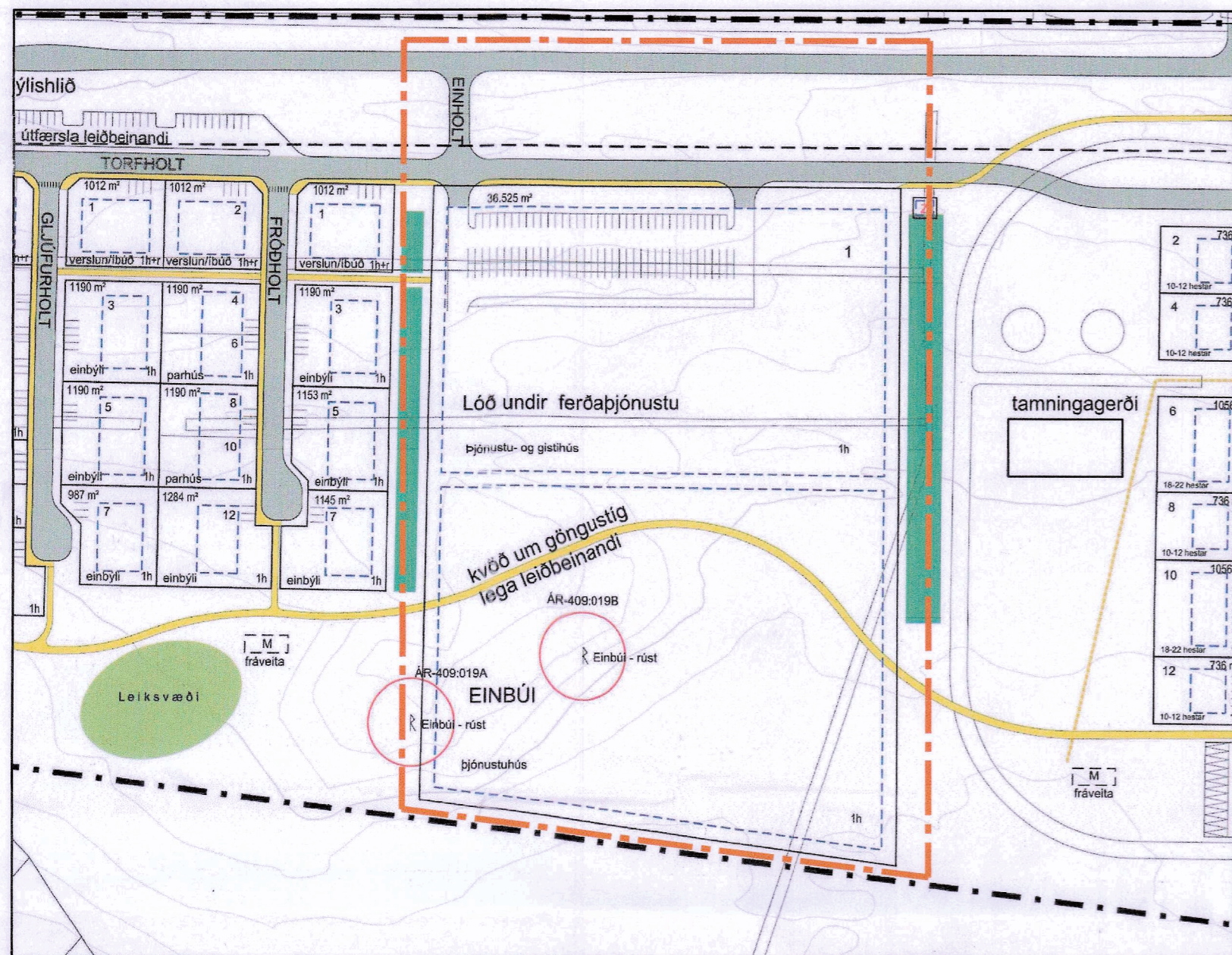

Deiliskipulag, fyrir breytingu - mkv.1:2000

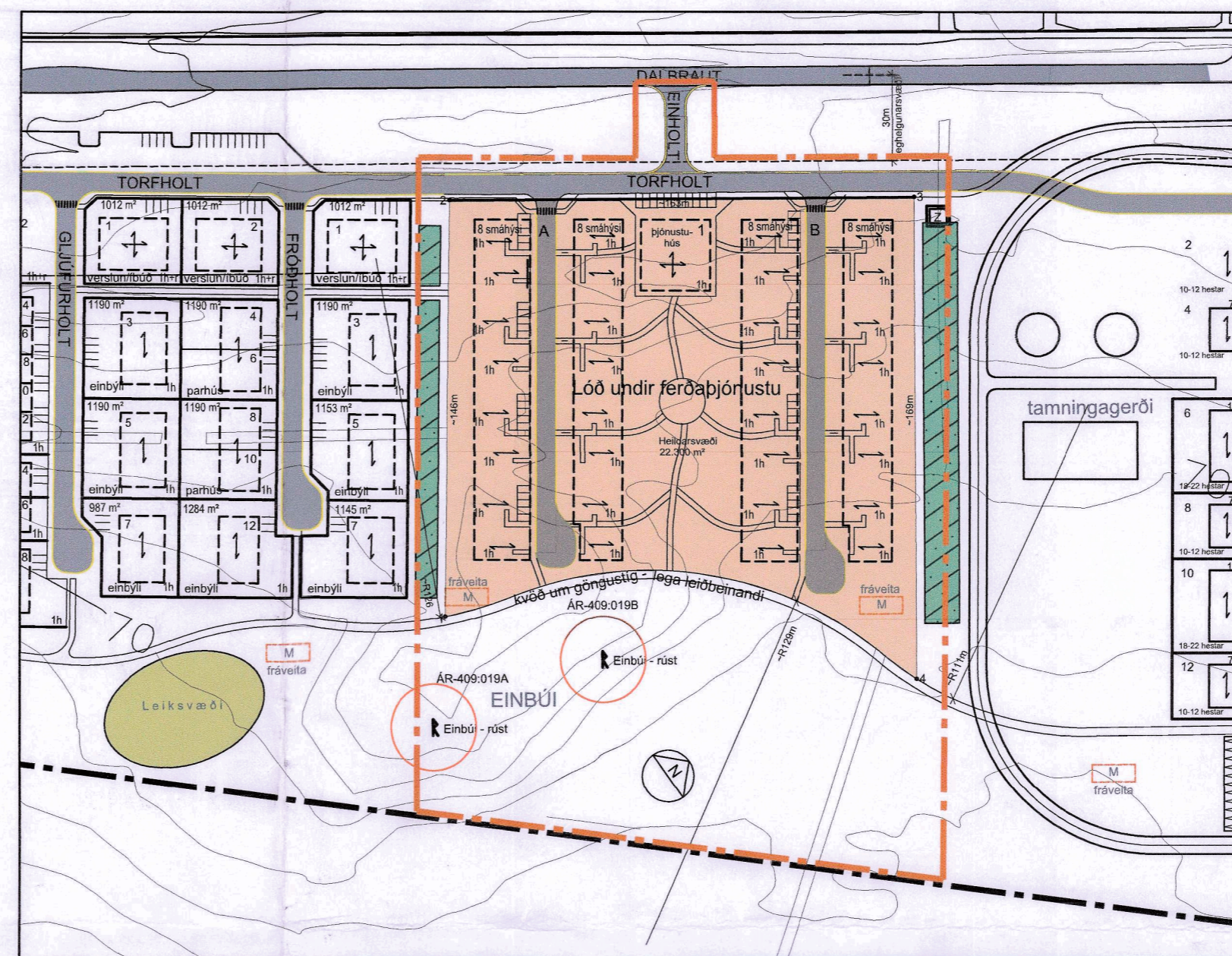

Deiliskipulag, eftir breytingu - mkv.1:2000

GREINAGERÐ:
Um er að ræða deiliskipulagsbreytingu á gildandi deiliskipulagi þéttbýlis Laugarvatns dags. 20 maí 2021 sem auglýst var í B-deild Stjórnartíðinda nr. 758/2021 þann 25.júní 2021. Deiliskipulagsbreyting þessi er í fullu samræmi við Aðalskipulag Bláskógabyggðar 2015-2027, en þar se reiturinn skilgreindur fyrir verslun- og þjónustu. Reiturinn er í dag óbyggður að öllu leiti. Í dag er reit 8 deilt í 2 byggingareiti og skilgreindur fyrir ferðabjónustu. Efri reitur er með 500 m² þjónustuhúsi og 4 gistihúsaæiningar með 10 gistihérborgjum hver, alls ca. 1500 m². Neðri reitur er í líki fornar byggðar í kring um fornminjar Einbúa. Þar er hugsaður skáli, stafkirkja, smíðja og fjós ásamt 8 stökum þingbúðum reistum í fornum stíl alls ca. 1800 m².

Nýtt deiliskipulag gerir ráð fyrir minnkaðri lóð með byggð á stækkuðu efra svæði. Fyrirhugaður göngustígur milli svæða er færður suðaustan við nýjan byggingareit. Svæði neðan göngustígs er utan lóðar. Fornar rústir Einbúa eru þannig suðaustan við göngustíg, utan lóðar og verða óhreyfðar í þessu skipulagi. Nýir byggingareitir eru gerðir fyrir 32 ferðabjónustuhús 30-40 m², ásamt allt að 500 m² þjónustuskála. Alls ca. 1800 m². Ferðabjónustuhúsin eru staðsett við 2 botnlaga frá Torfholti og þjónustuhús við Torholt. Aðkoma frá Dalbraut er færð til norðausturs, að miðjum reit. Á reit verða 3 ferðabjónustuhús innréttuð fyrir fatlaða.

Umhverfisáhrif.
Ekki er talin þörf á frekara mati á umhverfisáhrifum deiliskipulagsbreytingar þessarar skv.gr.5.4.skipulagsreglugerðar nr.2013 þar sem deiliskipulagsbreyting þessi er ekki talin valda frekari áhrifum á umhverfið umfram það sem núv. skipulag gerir.

EINBÚI REITUR 8
Skilmálar fyrir breytingu
4.8
Reitur 8 - Ferðabjónustureitur.
Innan reitsins er gert ráð fyrir uppbyggingu miðaldahúsa, sem þjóna skulu ferðabjónustu, og verður uppfært í miðaldastíl. Uppbygging verður áfangaskipt og er byggingareit skipt í efri reit og neðri reit. Uppbygging hefst á efri byggingareit. Kvð er um göngustíg þvert yfir lóðina og þar eru einnig menningarmínjar, rústir Einúa, sem taka þarf tillit til og forðast að hrófla við. Hafa skal samráð við Minjavörð Suðurlands áður en framkvæmdir hefjast. Efnisval er timbur, gríot og torf og litaval skal falla vel að umhverfinu. Lögð er áhersla á vandaða hönnun allra bygginga innan lóðarinnar, hvað varðar form og útlit og heildstætt yfirbragð. Bilastæði skulu vera sameiginleg fyrir alla lóðina og skal þeim fjölgað í takt við uppbyggingu. Þegar uppbyggingu er að fullu lokið, skulu bilastæði ekki vera færri en 120. Nýtingarhlutfall allrar lóðarinnar er 0,15.

Efri byggingareitur:
Þjónustuhús með veitingasal 500 m²
Hús skulu vera á 1 hæð.
Hámarkshæð í mæni 5,9m.
Þakhalli 0-45°
4 gistihúsaæiningar með 10 herbergjum hver, samtals 40 herbergi.
Hver eining er 250 m² Heildarbyggingarmagn 1000m²
Hús skulu vera á 1 hæð.
Þakgerð ris, með 14-30° halla.
Heimilt er að byggja hús á steyptri plötu á efri byggingareit.

Neðri byggingareitur:
Skáli 550m². Torfhlaðinn bær þilljaður með timbri.
Stafkirkja, 200 m² reist úr timbri, allt að 70 manns í sæti.
Smíðja, 70 m², niðurgrafin að hluta og reist úr torfi.
Fjós, 180 m², reist úr torfi.
Átta stakar þingbúdir, 100 m² hver, hlaðnar og timburklæddar.
Öll hús innan byggingarreits eru á 1 hæð með 30-60° þakhalla.
Ekki er heimilt að byggja hús á steyptri plötu á neðri byggingareit.

EINBÚI REITUR 8
Skilmálar eftir breytingu.
4.8
Reitur 8 - Ferðabjónustureitur.
Innan reitsins er gert ráð fyrir uppbyggingu húsa, sem þjóna skulu ferðabjónustu. Uppbygging verður áfangaskipt í 3 áfanga þar sem botnlagar verða byggðir fyrst í sitt hvoru lagi og þjónustuhús í lokin. Kvð er um göngustíg neðan byggingareits. Neðan við göngustíg og utan lóðar eru menningarmínjar, rústir Einúa, sem taka þarf tillit til og forðast að hrófla við. Hafa skal samráð við Minjavörð Suðurlands áður en framkvæmdir hefjast. Efnisval er timbur og málmklæðning. Litaval skal falla vel að umhverfinu. Lögð er áhersla á vandaða hönnun allra bygginga innan lóðarinnar, hvað varðar form og útlit og heildstætt yfirbragð. Ferðabjónustuhús eru timburhús grunduð á staura en þjónustuskáli má vera á steyptri plötu. Fráveitu er veitt í rotþró innan lóðar en að öðru leiti eru veitur á vegum sveitafélgsins. Vegir eru fergjuð fylling í vegastæði. Tryggja þarf að vegir beri 30 tonna slökkvibíla. Bilastæði skulu vera 5 sameiginleg fyrir 4 hús í hverjum botnlaga og 1 stæði pr. 50 m² við þjónustuskála og skal þeim fjölgað í takt við uppbyggingu. Nánari lega göngustígs ákvarðast á mæliblaði.

Brunanar skulu vera á svæðinu skv. hönnun lagnahönnuða og skal sýna staðsetningu þeirra á mæliblöðum. Eldvarnareftirlit og/eða slökkvistjóri skal staðfesta að aðgengi að slökkvivatni sé nægilegt til slökkvistarfa skv. 11. gr. laga um brunavarnar nr. 75/2000 og viðeigandi greinum í byggingarreglugerð.

Lóðarstærð heild: 22.300 m²
Byggingarmagn heild: 1.780 m²
Nýtingarhlutfall lóðar: 0,08

Byggingareitir
Þjónustuhús með veitingasal allt að 500 m²
Hús skal vera á 1 hæð.
Hámarkshæð í mæni 6,5m.
Þakhalli 0-45°

32 ferðabjónustuhús 30-40 m²
Hús skulu vera á 1 hæð.
Hámarkshæð í mæni 4,5m.
Þakhalli 0-45°

Tákn	Skýringar
	Mörk skipulagssvæðis
	Mörk svæðis sem breytingin nær til
	Lóðarmörk
	Byggingareitur hámark
	Núv. hús
	Umferðargata
	Stigur / gangstétt
	Útivistarstigur / gönguleið
	Gangbraut yfir umferðargötu
	Opin svæði
	Menningarmínjar og áhrifasvæði
	Rotþró / hreinsivirki
	Skráðar forleifar
	Bilastæði

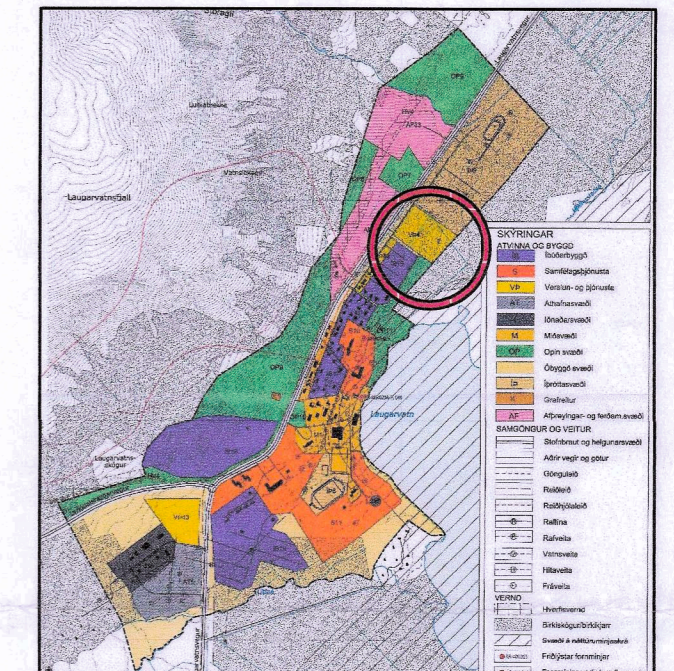

Þéttbýlisuppráttur Laugarvatns 2015-2027 - ekki í kvarða

Lóðarhnit í hnitakerfi ISN93.

1.	X 411297.475,	Y 416334.673
2.	X 414420.883,	Y 416163.800
3.	X 414554.323,	Y 416257.052
4.	X 414420.693,	Y 416448.272

Nákvæm lega lóða skal skilgreind ítarlegar á lóðarblaði þegar kemur að stofnun lóðanna. Sé óverulegt misræmi á milli lóðarblaðs og deiliskipulags er viðkemur lóðarmörkum eða stærðum gildir lóðarblað.

BREYTT
HEITI VERKS:
BLÁSKÓGABYGGÐ
LAUGARVATN
HEITI TEKINGAR:
DEILISKIPULAG
EINBÚI

DAGS:	2023.10.20	HANNAÐ:	JL,KÁ	YFIRF:	JL	TEKNAÐ:	JEL
VERNRN:	1912	KVARDI:	1:2000	A2			

ALARK
arkitektar ehf.

JAKOB EMM. LINDAL ARKITEKTUR F.ÁI KT. 050967-322
KRISTJÁN ÁSGEIRSSON ARKITEKT F.ÁI KT. 140956-6409

DALVEGI 18
201 KÖPANOGI
SÍMI: 534 8900
FAX: 534 8818
KT. 501 193-3409
alark@alark.is
www.alark.is

S101