

# LAUGAVEGUR 20B REYKJAVÍK, DEILISKIPULAGSBREYTING Á REIT 1.171.5

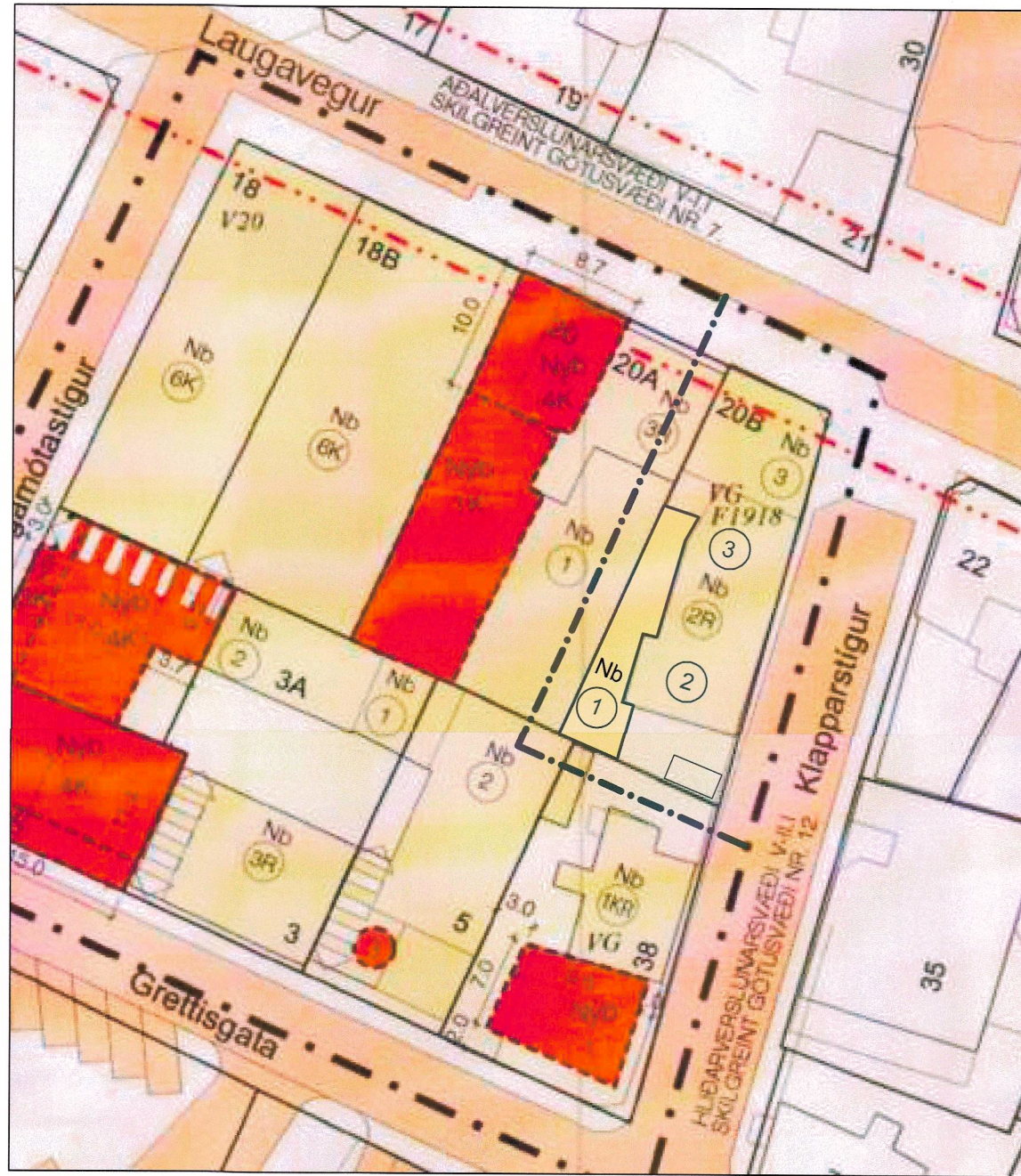

HLUTI AF DEILISKIPULAGI Á REIT 1.171.5  
MKV. 1:500, SAMÞYKKT Á EMBÆTTISAFGREIÐSLUFUNDI SKIPULAGSFULLTRÚA 2. JÚLÍ 2021.

Skilmálar:  
SAMÞYKKT DEILISKIPULAG

Staðgr.	Heiti	lóð m <sup>2</sup>	A+B rými	C rými	N:
1.171.504	Laugavegur 20b	340,5	673.2m <sup>2</sup>	107,8m <sup>2</sup>	1,98

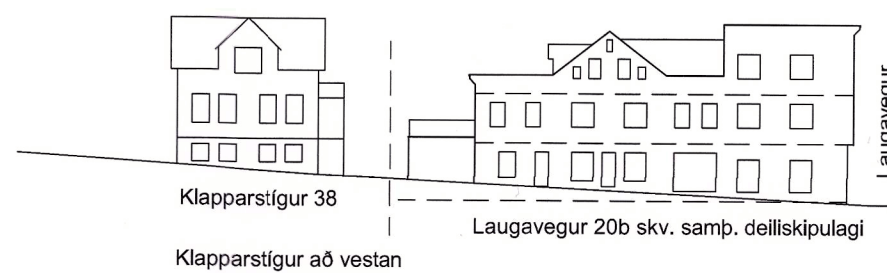

Skýringarmyndir:

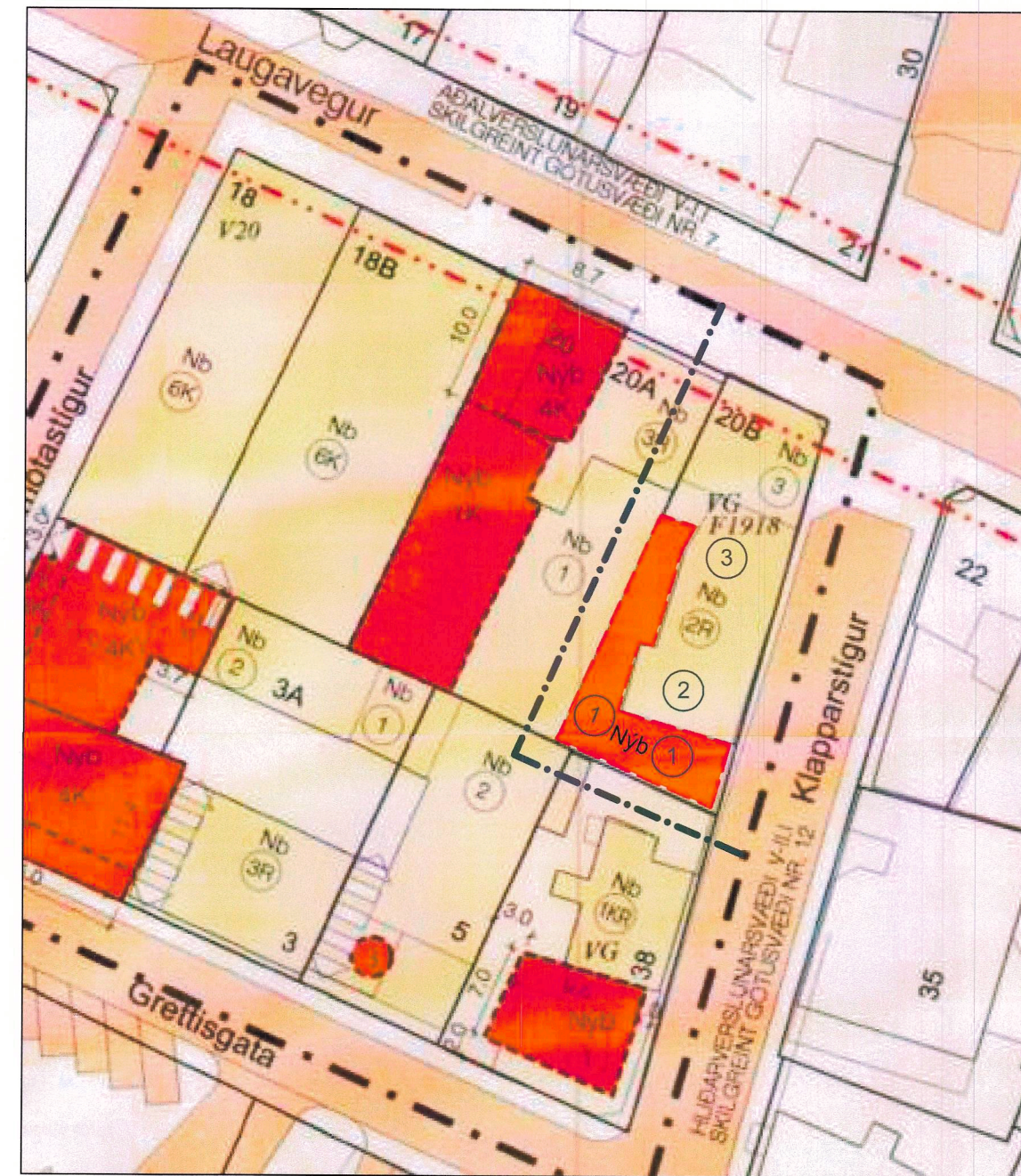
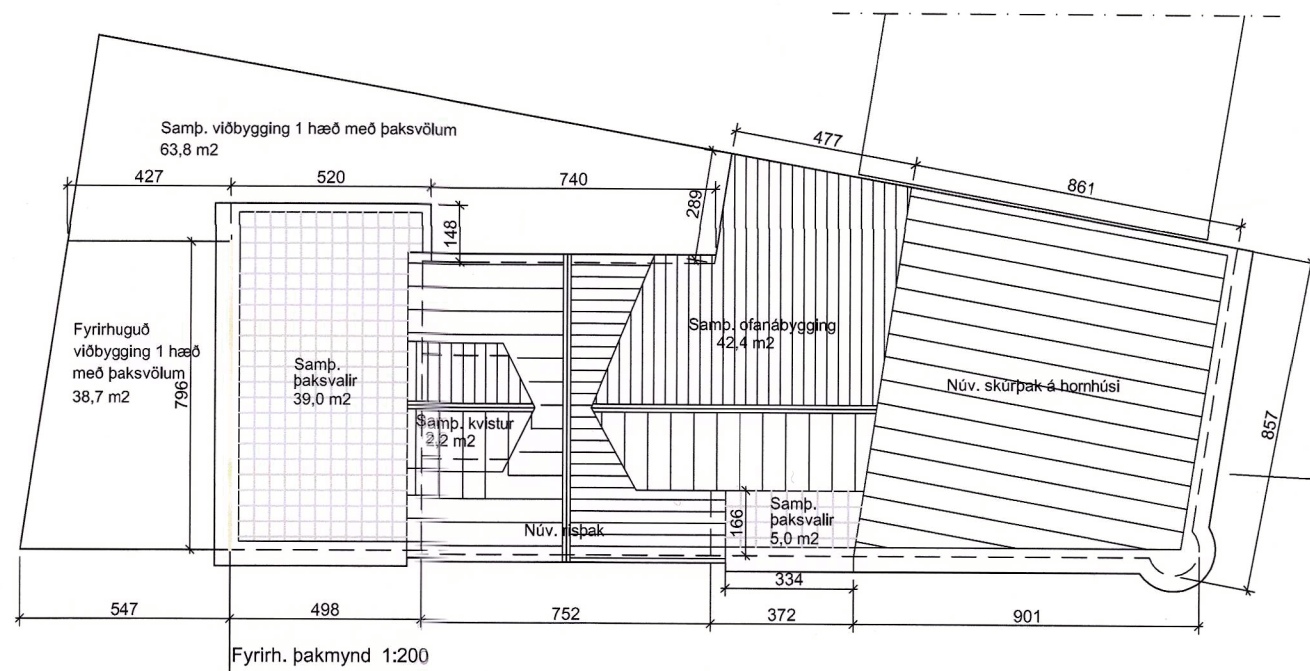

TILLAGA AÐ BREYTTU DEILISKIPULAGI FYRIR  
LÓÐINA LAUGAVEGUR 20B, REITUR 1.171.5 MKV. 1:500

TILLAGA AÐ BREYTTU DEILISKIPULAGI

Staðgr.	Heiti	lóð m <sup>2</sup>	A+B rými	C rými	N:
1.171.504	Laugavegur 20b	340,5	711.9m <sup>2</sup>	146,5m <sup>2</sup>	2,09

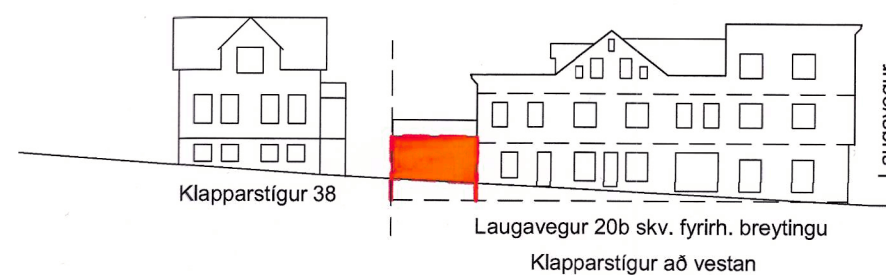

## GREINARGERÐ

Gildandi deiliskipulag reits 1.171.5 var samþykkt á embættisafgreiðslufundi skipulagsfulltrúa 2. júlí 2021. Húsið Laugavegur 20b er byggt árið 1903. Í Húsvendaskrá Reykjavíkur er varðveislugildi hússins talið felast í verðun götumyndar Laugavegs (VG). Húsið var fríðlýst (fríðað) af mennta- og menningarmálaráðherra 13. september 2011 með vísan til 1. mgr. 4. gr. laga um húsafríðun, nr. 104/2001. Fríðlýsingin nær til ytra byrðis hússins. Ekki hafa verið gerðar breytingar á húsinu eftir að deiliskipulagið tók gildi, enda er þar tilgreint að stærð hússins og nýtingarhlutfall verði óbreytt.

Hornhúsið, miðhlutinn, efsti hlutinn og bakviðbyggingin verða óbreytt.

Fyrirhugað er að byggja 38,7 m<sup>2</sup> einnar hæðar viðbyggingu við vestrhlið hússins fram að Klapparstíg með þaksvólum. Þar verður útihurð og tröppur upp á þaksvallir. Einnig verður loftræst sorpgeymsla innan við þá útihurð.

Nýtingarhlutfall eykst úr 1,98 í 2,09.

Skilyrt er að fornleifarfræðingur hafi eftirlit með jarðraski samfara framkvæmdum við undirstöður nýrrar viðbyggingar. Komi fornleifar í ljós þarf að rannsaka þær áður en framkvæmdir halda áfram sbr. 24. grein laga um menningarmínjar 80/2012. Samkvæmt lögum um menningarmínjar nr. 80/2012 eru öll hús eldri en 100 ára fríðud. Óheimilt er að raska fríðudum húsum eða mannvirkjum, spilla þeim eða breyta, rífa þau eða flytja úr stað nema með leyfi Minjastofnunar Íslands. Miðað er við að leitað sé álitst stofnunarinnar áður en ráðist er í allar byggingarleyfisskyldar framkvæmdir og sömu gögn og send eru til byggingarfulltrúa verði send Minjastofnun til umsagnar.

Minjastofnun og Borgarsögusafn hafa gefið út jákvæðar umsagnir um þessar breytingar.

Gildandi skipulagsskilmálar gilda að öllu öðru leyti áfram óbreyttir.

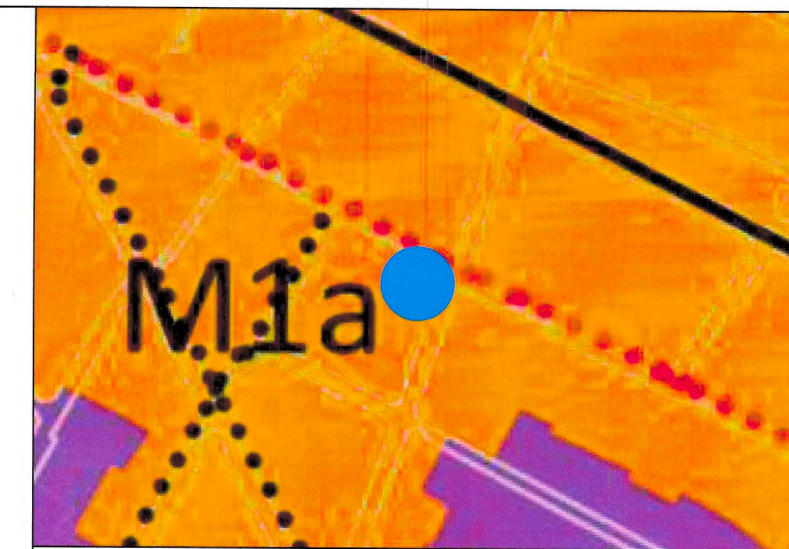

YFIRLITSMYND ÚR ADALSKIPULAGI REYKJAVÍKUR 2010-2040

- BYGGINGARREITUR
- MÖRK DEILISKIPULAGSBREYTINGAR
- 1KR HÆÐIR, KJALLARI OG RIS
- VG VERNDUN GÖTUMYND
- V20 VERNDUN 20. ALDAR BYGGINGA
- F1918 BYGGINGAR REISTAR FYRIR 1918

Deiliskipulagsbreyting þessi sem fengið hefur meðferð í samræmi við ákvæði 2. mgr. 43. gr. sbr. 1. mgr. 44. gr. skipulagslaga

nr. 123/2010 var samþykkt í/á Borgarsráði þann 25. ágúst 2022

Tillagan var grenndarkynnt frá 16 mars 2022 með athugasemdafresti til 22 apríl 2022.

Auglýsing um gildistöku breytingarinnar var birt í B-deild

Stjórnartíðinda þann 7. október 2022.



Uppdráttur lagfærður lítillega 08.08.2022

LAUGAVEGUR 20B, REYKJAVÍK  
Deiliskipulagsbreyting á reit 1.171.5

AFSTÖÐUMYND 1:500, SKILMÁLAR, SKÝRINGARMYNDIR



PÁLL V. BJARNASON ARKITEKT  
ÓLÖF PÁLSDÓTTIR ARKITEKT

KJÖRGARÐI, LAUGAVEGI 59  
101 REYKJAVÍK  
KT. 431005-0690  
SÍMI: 821 9880, 663 6396  
www.p-ark.is pall@p-ark.is

VERK 524-01  
TEIKNAD PVB  
KVARÐI 1:500  
ÚTG. 30. DESEMBER 2021