

# BREYTING Á DEILISKIPULAGI FYRIR LAUGAVEG 168 - 176

Uppbygging á Laugavegi 168-174  
Staðgreinireitir 0-1-1250001, 0-1-1250201 og 0-1-1251005



## Útlit frá Laugavegi



## Skýringaruppdráttur

1:1000

- 8.1.8 Sérnotafletir á jarðhæð**
- Gert er ráð fyrir mögulegum sérnotafötum fyrir íbúðir sem eru á jarðhæð við inngang allit að 2,5 metra út í garð.
  - Heimilt er að láta sérnotaföt fyrir íbúðir ganga inn í byggingarreit.
  - Sérnotafletir skal afmarka með timbri sem yfirborðsfléttu og lágvöxnum gróðri milli flata.
  - Gert er ráð fyrir mögulegum sérnotafötum fyrir verslanir og þjónustu í inngörðum sem hluta af starfsemi á jarðhæð við Laugavegin sem hefur aðgengi frá Laugavegi og gegnum byggingu út í inngang.
  - Sérnotafötur verslana og þjónustu í inngörðum getur verið allt að 3 metrar frá byggingarreit.
  - Heimilt er að takmarka opunartíma á starfsemi sem snýr að inngangi til þess að lágmarka neikvæð hjóðvistarhrif á íbúabyggð.
  - Að minnsta kosti 50% veggflatar sem snýr að inngangi skal vera gagsnar.

- 9 Skil á uppdráttum:**
- Fyrirsprungartekningar í mskv. 1:100 eða 1:200 skal leggja inn til skipulagsfulltrúa til samþykkingar þar sem til megnatriði byggingar koma fram, þ.á.m.: fjöldi og stærð íbúða; hönnun, eftisval, uppbrött byggingar og lóðarhönnun. Skipulagsfulltrúi getur eftir atvikum vísað erindum til kynningar í Skipulags- og samgönguráði.
  - Endanlegir aðaluppdrættir skv. byggingarreglugerð og endanlegur lóðaruppdráttur sem geri grein fyrir landslagshönnun á lóð. Séruppdráttur af skipulagi hönnuð lóðar skal síðan fylgja með aðaluppdráttum til byggingarfulltrúa, skal sú teikning unnin af landslagsarkitektum sem hafa réttindi til að leggja inn séruppdrætti lóðar skv. gildandi lögum um mannvirki og byggingarreglugerð.

- 8.1.9 Lóð**
- Allir inngarðar hafa sameiginleg leik- og dvalarsvæði fyrir hvern reit.
  - Lóðarhafar á reitum A - E skulu sammælast um sameiginlegan frágang á lóðarmörkum.
  - Samhlíða aðaluppdráttum skal skila inn uppdrætti þar sem gerð er grein fyrir heildarhönnun lóðar.

- 8.1.10 Bílastæði og bílastæðakjallari**
- Samanlagt er heimild fyrir 375 stæðum að hámarki í bílastæðum og eru þau öll innan lóðarmarkna á reitum A-E.
  - Gert er ráð fyrir samsíða bílastæðum í götum þar sem því verður við komið.
  - Fjöldi stæða fyrir hreyfihamlaða skal vera í samræmi við byggingarreglugerð.
  - Bílastæðar skulu vera neðanjarðar í samræmi við snið. Byggingarheimildir neðanjarðar eru tilgreindar sérstaklega, þar með talið flatarmál kjallara. Heimilt er að nýta neðanjarðar rými fyrir bílastæðar, stöðrymi, tæknirými og geymslur. Sjá nánar í sérskilmállum hverrar lóðar. Gerð er krafa um innkeyrslu- og vaxtarmark kjallara.
  - Bílastæði í bílastæðum skulu að hluta til vera samnýtt milli íbúða og atvinnuhúsnæðis. Gera skal ráð fyrir stæðum fyrir delibla.
  - Bílastæði innan lóðar verða staðsett neðanjarðar með aðkomu frá Laugavegi og Nóstúni. Keyrt er inn á milli bygginga á þremur stöðum frá Laugavegi og á einum stað frá Nóstúni. Innkeyrslur verða sameiginlegar fyrir allt að tveir samliggjandi lóðir. Bílastæðar skulu útfærðar þannig að þeir taki mið af otanvattslausnum og gróðri á yfirborði í inngörðum bygginga. Sérstaklega skal gera ráð fyrir auknu vaxtarými fyrir gróður milli bygginga til þess að minnka vinddæg.
  - Gera skal ráð fyrir hieblutengingu fyrir rafhláa í hverju stæði í bílastæðum.

- 8.1.11 Hjólastæði**
- Gera skal ráð fyrir:
    - 1 stæði fyrir hverja 1 herbergja íbúð
    - 2 stæði fyrir hverja 2-3 herbergja íbúð
    - 4 stæði fyrir hverja 4 herbergja íbúð og stærri
    - 2 stæði skulu vera að lágmarki á hverja 1.000 m<sup>2</sup> hótelhúsnæðis.
    - Að öðru leyti skal gera ráð fyrir að stæði fyrir reiðhjól séu að lágmarki 6 á hverja 1.000 m<sup>2</sup>.
  - Gert er ráð fyrir hjólastæðum við alla innganga og hjólagæmslur fyrir íbúða sem eru innangangar úr inngörðum. Einnig er heimilt að hafa hjólagæmslur í bílastæðum undir byggingum.

- 8.1.12 Skilti**
- Óheimilt er að vera með skilti innan skipulagssvæðis sem eru truflandi vegna stærðar, lýsingar eða áfýndar fyrir íbúðabyggð.
  - Skilti og merkingar fyrir starfsemi skal merka á aðaluppdrætti.

- 8.1.13 Kröfur um hjólistig innan íbúða og utanhúss**
- Hjólistig frá umferðarþáttum var reiknuð samkvæmt reglugerð nr. 724/2008 og miða reikningar við umferðarþátt fyrir árið 2030 sem gerir ráð fyrir breyttum ferðavenjum.
  - Niðurstöður reikninga leiðdu í ljós að hjólistig við húsvægi íbúða Laugavegs 170-174A er innan marka fyrir íbúðarhúsnæði á miðsvæðum. Hjólistig fer yfir mörk íbúðum Laugavegs 168 við húsvægi sem snýr út að Nóstúni. Hins vegar eru þær íbúðir með kyrrláta hlöð, hjólistig er innan við 50 dB(A) við húsvægi sem vísar út í bakgarð, og því er heimilt að lækka kröfur til hjólistig á húsvæggjum við Nóstúni.
  - Áskilegt er þó að tryggja að hjólistig sé innan marka á öllum húsvæggjum með byggingarteknilegum aðgerðum, t.d. hjóldeyðum loftrásum.
  - Hafi íbúðir ekki eina hlöð að inngangi skal hjólistig leyst á byggingarteknilegan hátt.
  - Gerðar voru bráðabirgðarmælingar á jafngildishjólistigi sem kemur frá borholu RG-9 og var það gróflaga meðal sem 50,7 dB á 4 metra fjarlægð frá borholu. Bráðabirgðarmælingar benda því til að þörf sé á að tryggja með byggingarteknilegum lausnum að hjólistig sé innan leyfðra marka fyrir íbúðir í a.m.k. 14 metra radius frá borholunni. Frekari og ítarlegri mælinga er þó þörf því til staðfestingar, sjá mæliblað frá Trivium ráðgjöf dagset 21.02.2018.
  - Fyrir þær byggingar þar sem áætlað er að verði hótelherbergi eru hjólistigarkröfur nánar. Á þeim húsvæggjum þar sem hjólistig fer yfir mörk þarf að tryggja beina aðferð um útlöfts um hjóldýrur.

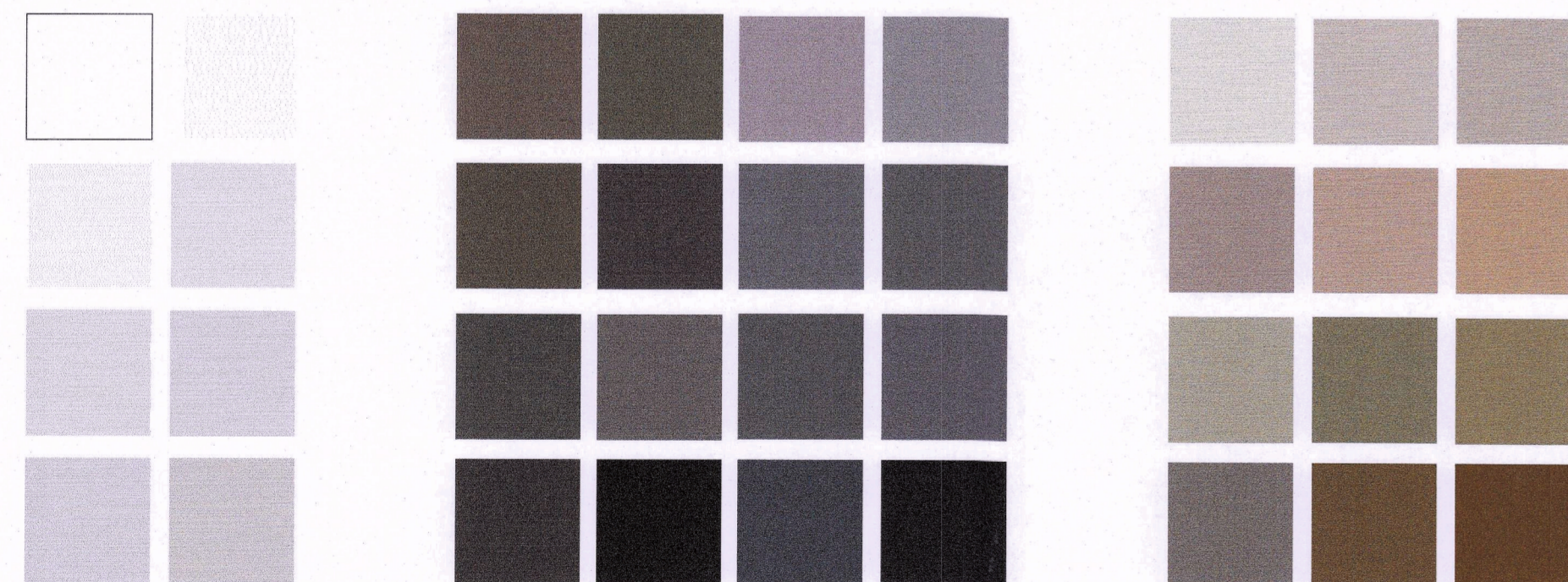

1. Ljósir litir      2. Dökkir litir      3. Jarðlitir



## Litaspjöld

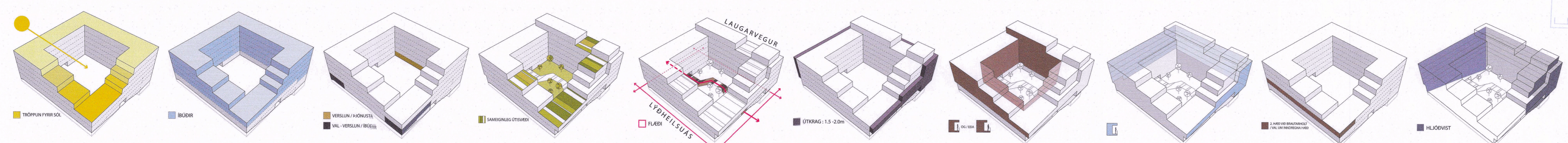

## Skilmálar



Hluti Aðalskipulags Reykjavíkur 2040

- Skýringar:**
- Mörk deiliskipulagssvæðis
  - Ný lóðarmörk innan svæðis
  - Núverandi lóðarmörk innan svæðis
  - Núverandi lóðarmörk utan svæðis
  - Núverandi byggingar
  - Nýbyggingar - þakgarðar og græn þök
  - Merking byggingareita/ lóða
  - Græn svæði innan svæðis
  - Gönguáás og göngutenging
  - Göngustigur innan svæðis
  - Hjólastígur innan svæðis
  - Akbraut innan svæðis
  - Græn bílastæði / grænar akstursleiðir innan lóðar
  - Bílastæði (meðfram götu) innan svæðis leiðbeinandi staðsetning og fjöldi
  - Tré leiðbeinandi staðsetning
  - Gróðurveggar leiðbeinandi staðsetning
  - Hjólastandar/ hjólastæði innan svæðis leiðbeinandi staðsetning og fjöldi hjóla
  - Leiðbeinandi tillaga að tjörn
  - Spennistöð/ dreifistöð
  - Borholur
  - Núverandi hæðarlínur

DEILISKIPULAG ÞETTA SEM FENGID HEFUR MEDFERD Í SAMRÆMI VIÐ ÁKVÆÐI 1. mgr. 43. gr. SKIPULAGSLAGA nr. 123/2010

VAR SAMÞYKKT Í *Skipulags- og samgönguráði* ÞANN *25. maí 2022* OG Í *Þorgarráði* ÞANN *25. maí 2022*

TILLAGAN VAR AUGLÝST FRÁ *22. júní 2021* MED ATHUGASEMDFREST TIL *6. september 2021*

AUGLÝSING UM GILDISTÖKU DEILISKIPULAGSINS VAR BIRT Í B-DEILD STJÓRNARÞINGA ÞANN *6. september 2021*

**YRKI ARKITEKTAR**  
Hverfisgötu 76, 101 Reykjavík  
Sími: +354 552 6629  
Kt: 560997-3109  
www.yrki.is  
yrki@yrki.is

VERK	LAUGAVEGUR 168 - 174		
DAÐSETN.	MRV.	TEIKNAD AF	ÚTGEFID AF
16.06.21	1:1000	ML/SG/KA	ÁHÁ/BB
TEIKNING	VERK NR.	TEIKNING NR.	ÚTGAFA
D03	V289	4 af 8	5.9.22