

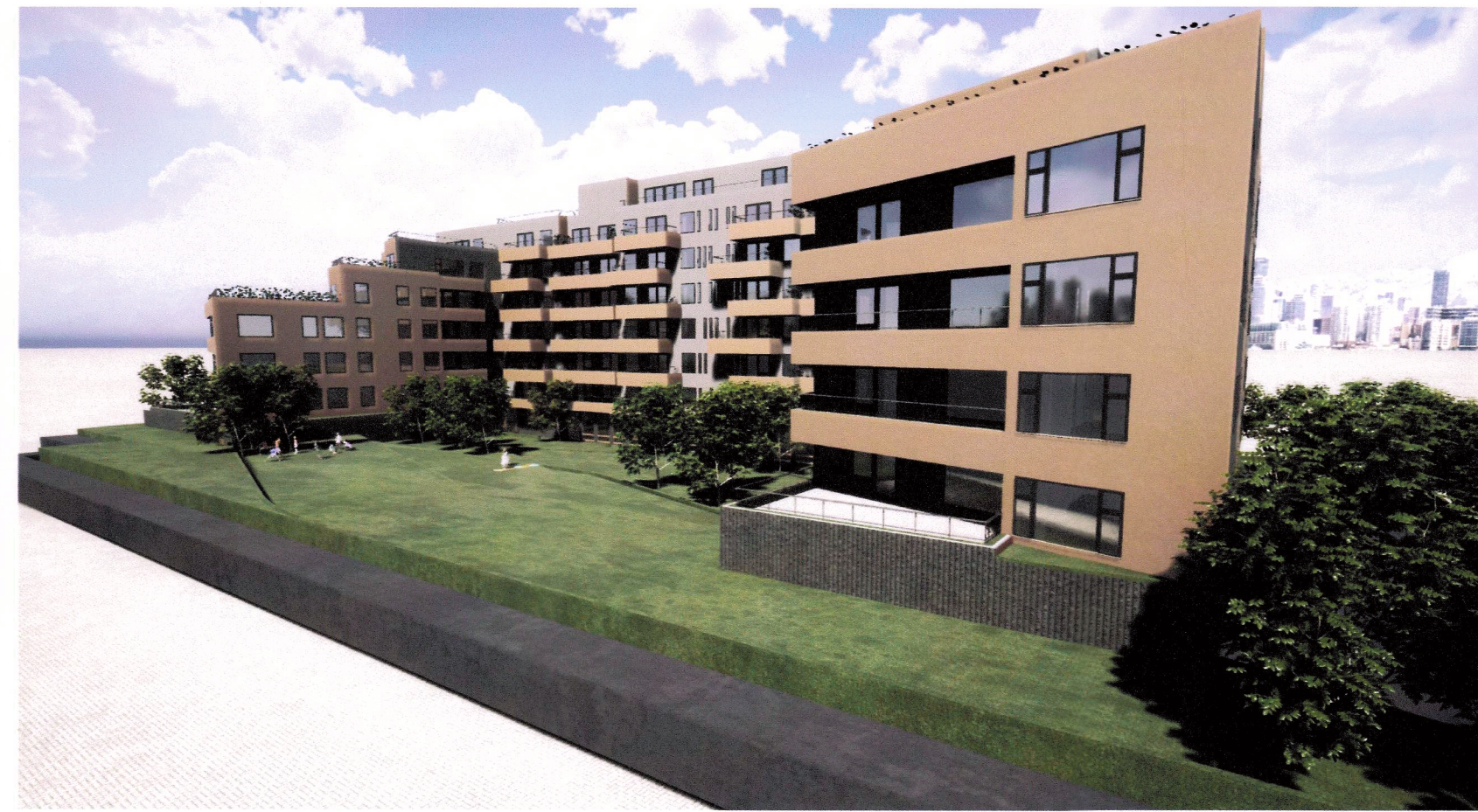

Þrívíddarmynd suð-vestur



Þrívíddarmynd úr suð-austri



Þrívíddarmynd undir svölum horft inn í garð, horft í austur



Þrívíddarmynd úr garði



Þrívíddarmynd úr garði



Þrívíddarmynd úr norð-austri



Þrívíddarmynd horft úr garði (byggingu austan við vantar)



Þrívíddarmynd á þaksvölum



Þrívíddarmynd úr suð-austri



Þrívíddarmynd, jarðhæð opin að hluta inn í garð



Þrívíddarmynd, horft yfir hús og garð til norð-vesturs



Þrívíddarmynd, jarðhæð opin að hluta inn í garð

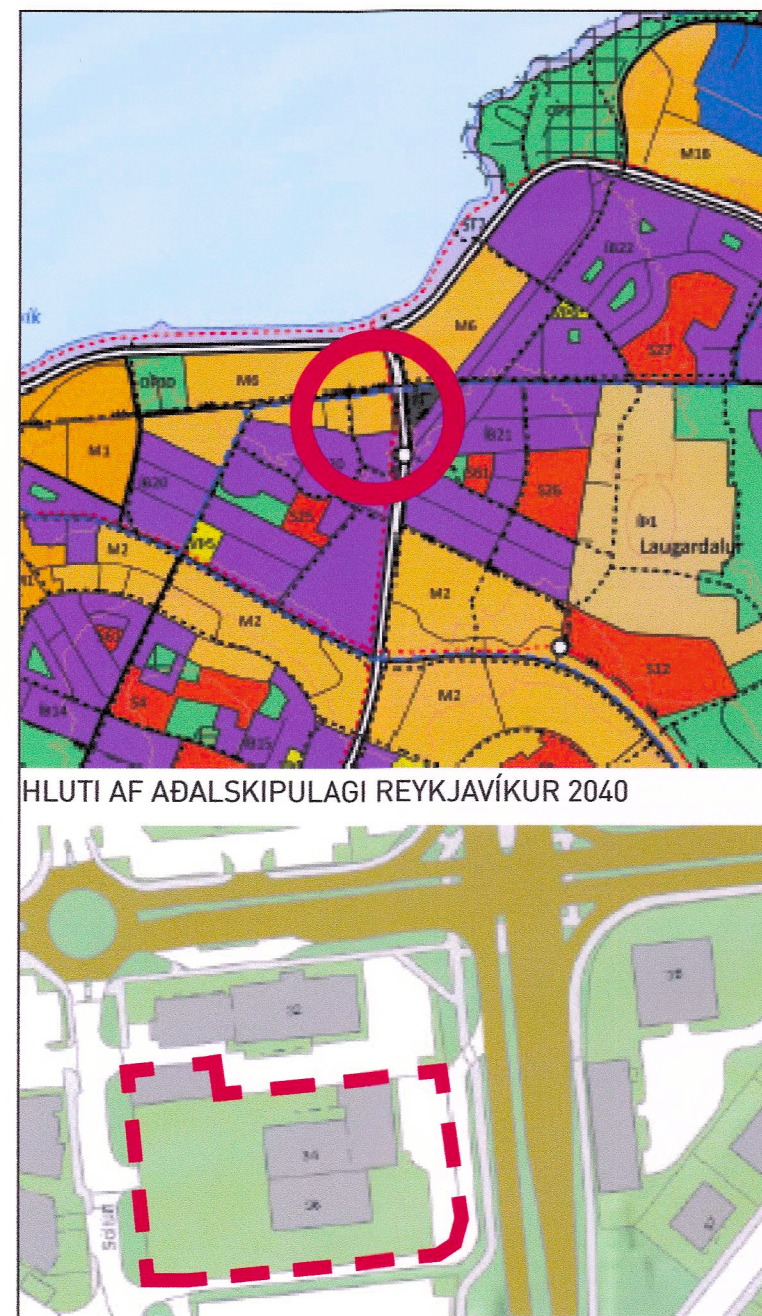

HLUTI AF DEILISKIPULAGI REYKJAVÍKUR 2040

SKÝRINGARMYND DEILISKIPULAGSSVÆÐI

SKÝRINGAR DEILISKIPULAGSTILLOGU

	Mök aðskilgagnavæðis		Bilgagnis
	Novandið löðunarskipti		Löðun byggjamerkur
	Byggingarmark 1. sýngi-þinglaga		Aðskilun öfla rýfrýggja
	Byggingarmark		Byggingarmark eða hærri rýfrýggja
	Vit byggingarmark		Gæm svæði
	Byggingarmark kjölfars		Vandamark
	Löðun skýringar hærri		Höfnun
	Stöðun		Tilgáttur
	Stöðun 2. hæð		Umbúð
	Hæðun rúðun		Ís-Öskun
	Byggingarmark rýfrýggja		Uppskráð tilgáttur, trúnaðar
	Byggingarmark eða hærri rýfrýggja		Löðunendur laga stípa
	Sýngi-þinglaga		Hæðun mark gæm á milli
	Skýringarmark		Hæðun gæm á milli
	Hæðun gæm á milli		

Samþykktir:

Deiliskipulagsbreyting þessi sem fengið hefur meðferð í samræmi við ákvæði 1. mgr. 43. gr. skipulagslaga nr. 123/2010 var samþykkt í menningis- og skipulagsráði þann 5. október 2022 og í borgarráði þann 13. október 2022.

Tillagan var auglýst frá 10. maí 2022 með athugasemdafrestri til 23. júní 2022. Auglýsing um gildistöku breytingarinnar var birt í B-deild Stjórnartíðinda þann 20.



Borgartún 34-36
 BREYTING Á DEILISKIPULAGI

Efni teikningar: Þrívíddarmyndir
 Staðsetning: Borgartún 34-36, 105 Reykjavík
 Staðgreinir: 01.232.002
 Verknr.: 2010
 Kvarði: 1:500
 Dags.: 3.6.2021
 Breytt: 28.01.2022
 Teikn.: GS
 Yfirarið: KM

andakt
 arkitektar

Brúarvogur 1-3
 104 Reykjavík
 andakt@andakt.is
 www.andakt.is
 kt. 600122-1340