

AÐALSKIPULAG SVALBARÐSSTRANDARHREPPS 2008-2020

Breyting á aðalskipulagi: Sunnuhlíð - frístundabyggð

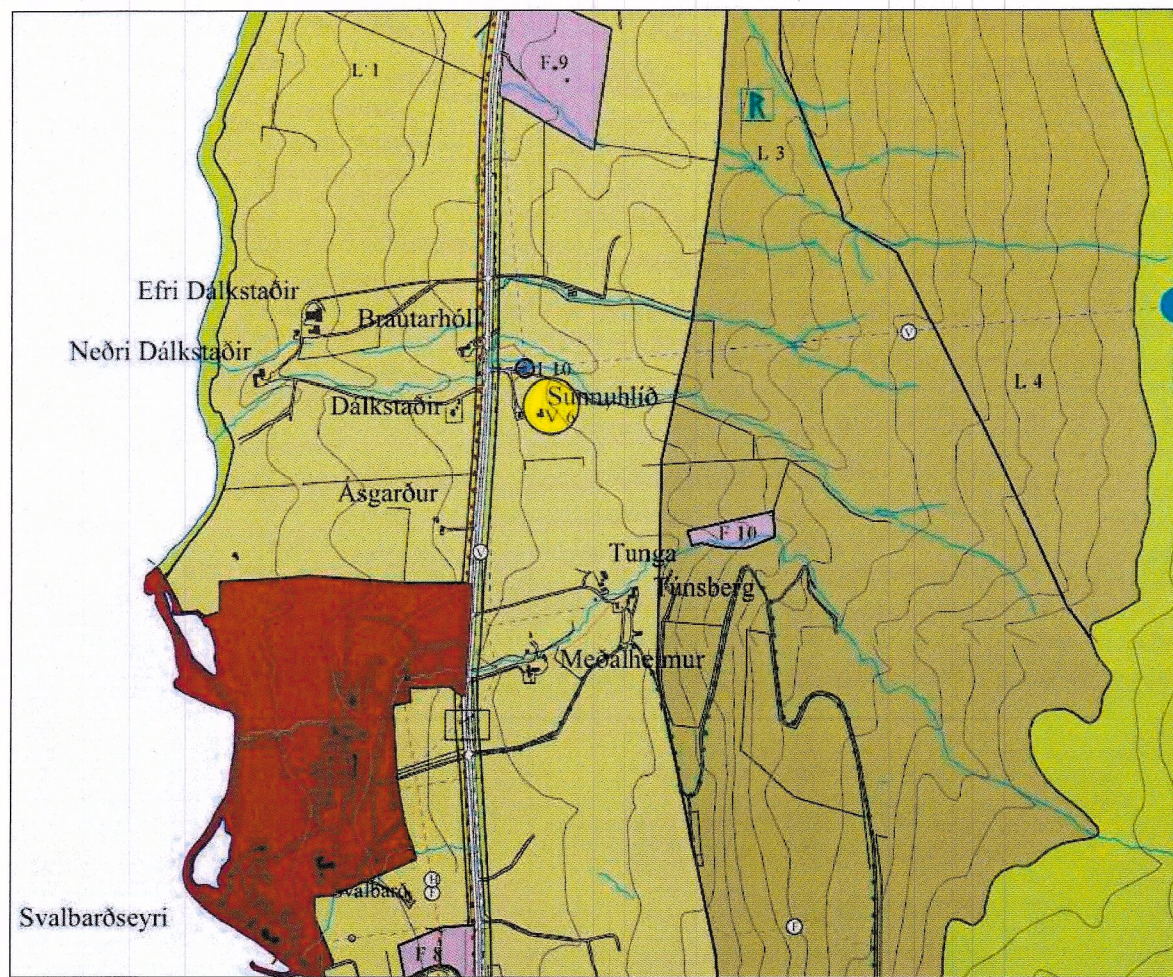

GILDANDI AÐALSKIPULAG, ÖÐLAÐIST GILDI 5.9.2008

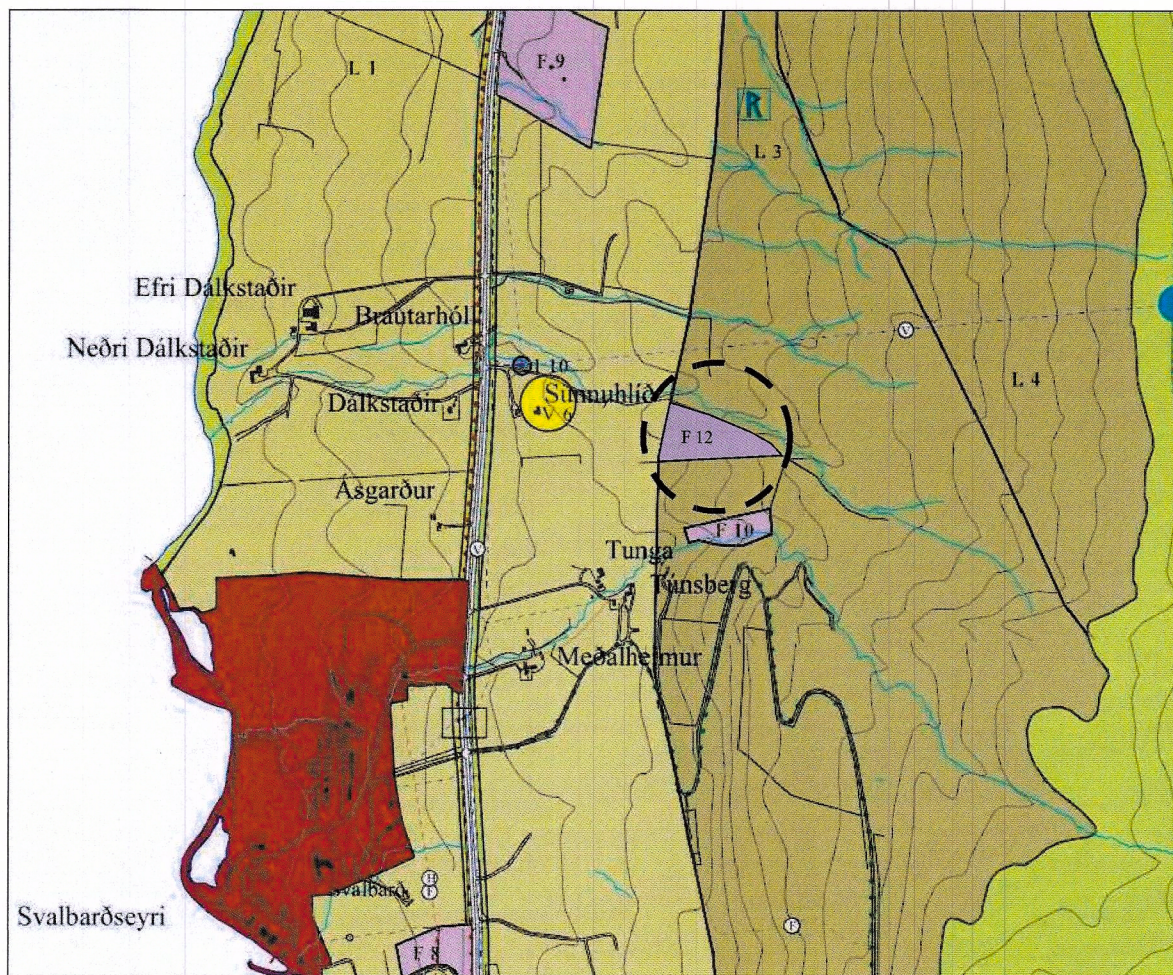

BREYTT AÐALSKIPULAG

--- MÖRK BREYTINGAR

Breyting á Aðalskipulagi Svalbarðsstrandarhrepps 2008-2020 felst í eftirfarandi:

Í landi Sunnuhlíðar er svæði fyrir frístundabyggð. Stærð svæðisins verður 3,2 ha og fær það táknið F12.

Landeigendur Sunnuhlíðar hafa uppi áform um að fjölga lóðum fyrir frístundahús á jörðinni. Þegar eru tvö frístundahús á jörðinni en gert er ráð fyrir að þeim fjölgi í fjögur. Fyrirhuguð frístundahús verða í nánd við núverandi hús og munu nýta sömu aðkomuleið akandi og fyrir er að núverandi húsum.

Jörðin er skilgreind með landnotkuninni landbúnaðarsvæði (L3) í aðalskipulagi en heimilt er að afmarka lóðir og reisa allt að tvö frístundahús þar sem aðstæður leyfa á núverandi lögbýlum.

Vegna fjölgunar lóða fyrir frístundahús þarf að breyta landnotkun á jörðinni þannig að svæði fyrir frístundahús verður skilgreint sem frístundabyggð.

Við gerð deiliskipulags skal þess gætt að ný mannvirki teppi ekki útsýni til norðvesturs frá húsum sem fyrir eru á skipulagssvæðinu.

Breyting á skipulagsupprætti

Bætt er við svæði fyrir frístundabyggð F12.

Breyting á greinargerð

Bætt er við svæðinu F12 í töflu yfir frístundabyggð þar sem heimilt verður að byggja fjögur frístundahús á einn hæð með risi og skulu hús falla vel að umhverfinu.

Nr.	Stærð	Svæði	Lýsing	Skipulagsákvæði
F12	3,2	Frístundabyggð í landi Sunnuhlíðar	Í gildi deiliskipulag, byggt að hluta	4 hús á einni hæð+risi

Umhverfisáhrif

Umhverfisáhrif breytingarinnar eru ekki talin veruleg en m.a. er umrætt svæði er á landbúnaðarlandi sem ekki er vel fallið til ræktunar.

Samráð

Skipulagslýsing aðalskipulagsbreytingar fór í lögbundið auglýsingar- og kynningarferli og tekið var tillit til umsagna og athugasemda sem bárust við vinnslu breytingar á aðalskipulagi.

SKÝRINGAR

- Mörk skipulagssvæðis
- LANDNOTKUN
 - Þéttbýli, þéttbýlismörk
 - Landbúnaðarsvæði L1
 - Landbúnaðarsvæði L2
 - Landbúnaðarsvæði L3/4
 - Íbúðarsvæði
 - Frístundabyggð
 - Verslunar- og þjónustusvæði
 - Svæði fyrir þjónustustofnanir
 - Athafnasvæði
 - Iðnaðarsvæði
 - Hafnarsvæði
 - Opin svæði til sérstakra nota
 - Öbyggs svæði
 - Blönduð landnotkun
 - ... Sjóvarnargarður
 - V3 Merking landnotkunarreita
 - TAKMÖRKUN Á LANDNOTKUN
 - Hverfisverndarsvæði
 - Vatnsverndarsvæði
 - Brunnsvæði
 - Grannsvæði
 - Fjarsvæði
 - Forminjar
 - Lárétt hönnunarhröðun í jarðskjálftum
- SAMGÖNGUKERFI
 - Stofnbraut
 - Stofnbraut, jarðgöng
 - Tengibraut
 - Safngata, landsvegur
 - ... Aðalgöngu- og hjólastigur
 - ... Megin útivistarstígur
 - ... Reiðleið
 - STOFNLAGNIR VEITUKERFA
 - Rafveita, loftlína
 - Rafveita, jarðstrengur
 - Hltaveita
 - Vatnsveita
 - Ljósleiðari
 - Fráveita, útrás

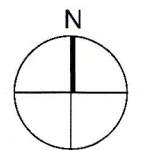

MÆLIKVARÐI: 1:20.000 (A3)



AÐALSKIPULAGSBREYTING ÞESSI SEM FENGIÐ HEFUR MÁLS- MEDFERÐ SKV. 1. MGR. 36. GR. SKIPULAGSLAGA NR. 123/2010 VAR AUGLÝST FRÁ 22.03.2024 TIL 03.05.2024. HAF SAMRÁÐSKETT Í SVEITARSTJÓRN ÞANN 07.05.2024.

SVEITARSTJÓRI SVALBARÐSSTRANDARHREPPS

AÐALSKIPULAGSBREYTINGIN VAR STAÐFEST AF SKIPULAGSSTOFNUN ÞANN 26.06.2024

Andriður Lára Sveinsson



SVALBARÐSSTRANDARHREPPUR
BREYTING Á AÐALSKIPULAGI
SUNNUHLÍÐ - FRÍSTUNDBYGGÐ

KVARDI-A3: 1:20.000	TEKNI NR: 001
DAGS: 17.01.2024	HANNAÐ: II
FLOKKUR: 8801	TEKNAÐ: II
SÍRÁ:	VERKNR:

LANDSLAG
LANDSLAGSARKITEKTAR FÍLA
SKÓLAVORÐUSTÍG 11 · 101 REYKJAVÍK · Sími: 535 5300
KAUFANDI VIMYRARVEG · 800 AKUREYRI · Sími: 460 4440
WWW.LANDSLAG.IS LANDSLAGSANDLAG.IS