

Skipulag Borgarskólalóðar - afstöðumynd dags. 20.01.99 / Leiðr. 07.04, 14.04, 05.05.99 MKV. 1:1000

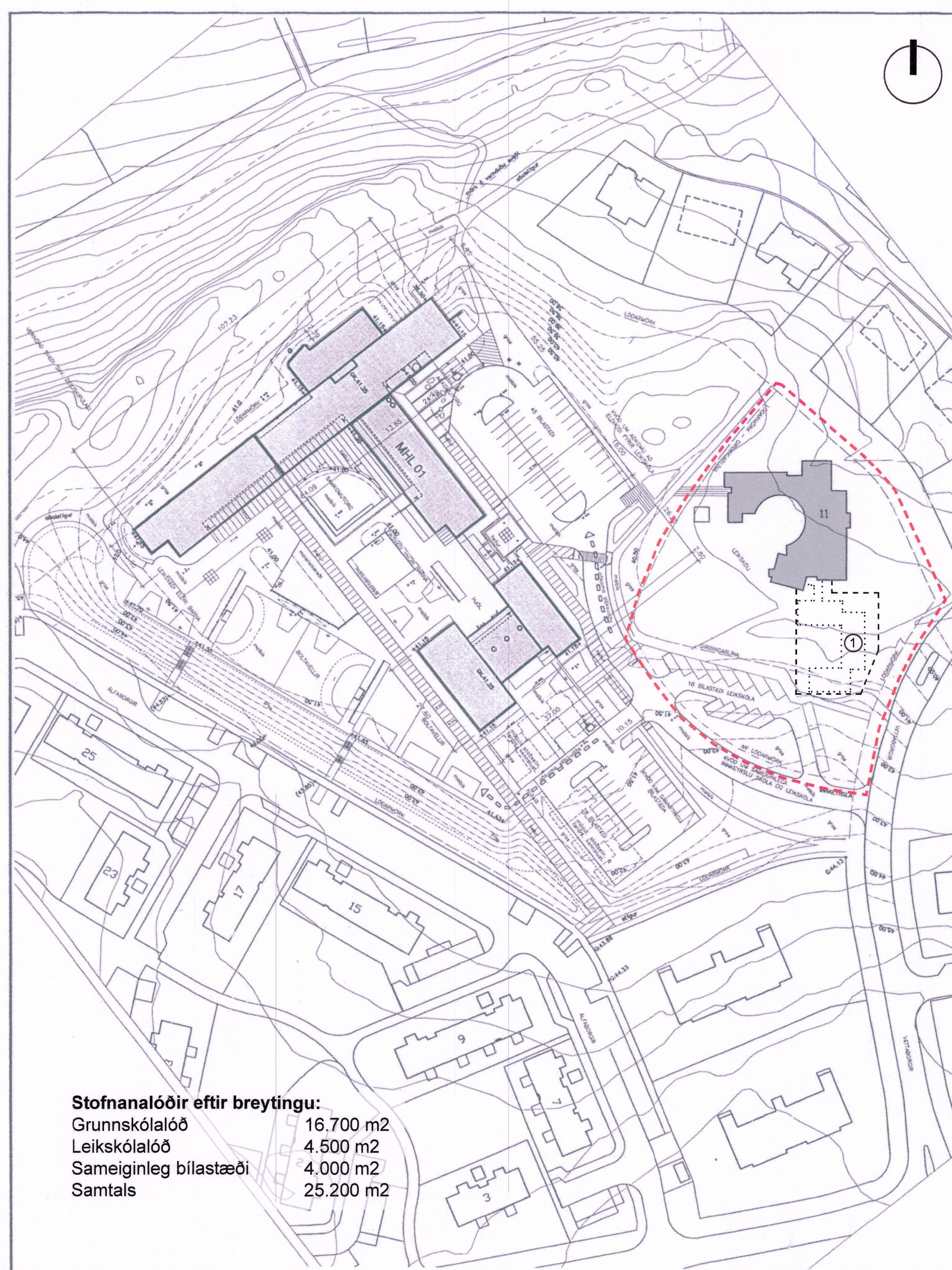

Tillaga að breyttu deiliskipulagi Borgarskólalóðar - afstöðumynd dags. 18.06.24 MKV. 1:1000

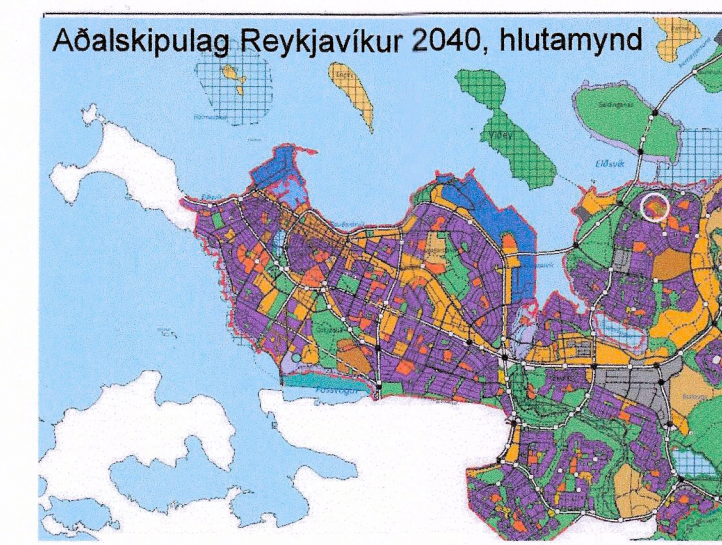

- mörk deiliskipulagsbreytingar
- ..... nýbygging
- - - byggingarreitur
- núverandi bygging

**Skipulagsleg staða, Borgarskólalóð**

**Skipulag:**  
 Deiliskipulag Borgarhverfis, A-hluta var samþ. 21.03.1995. Á svæðinu var gert ráð fyrir þremur stofnanalóðum; grunnskólalóð 16.700 m<sup>2</sup>, leikskólalóð 3000 m<sup>2</sup>, gæsluvallarlóð 1500 m<sup>2</sup> og sameiginlegri bílastæðalóð 4000 m<sup>2</sup> samtals 25.200 m<sup>2</sup>.

**Samþykktir:**  
 Pann 06.11.1995 samþykkti skipulags- og umferðarnefnd afmörkun leikskólalóðar og gæsluvallar að Vættaborgum 11 og 13. Stærð leikskólalóðar 4130 m<sup>2</sup>, gæsluvöllur 1025 m<sup>2</sup>.

Pann 11.01.1999 samþykkti skipulags- og umferðarnefnd að leggja til við borgarráð að tillaga að lóðarmörkum Borgarskólalóðar, lóðarfyrikomulag og útlit skólans verði auglýst sem breyting á deiliskipulagi skv. bréfi teiknistofunnar Glámu/Kím, dags. 05.01.99 og uppd. sömu aðila dags. 14.12.98 ásamt uppd. Landslagsarkitekta, dags. 04.01.99, einnig var lögð fram umsögn Borgarskipulags, dags. 08.01.99. Málið var í kynningu frá 22.01. til 19.02.99 og frestur til athugasemda rann út 5. mars. Engar athugasemdir bárust.

Pann 22.02.99 samþ. nefndin breytingu á lóðarmörkum skólalóðar Borgarskólalóðar og leikskólans Hulduheima að Vættaborgum skv. tillögu Landslagsarkitekta, dags. 04.01.99. Einnig var langt fram samþykki Bergs Felixsonar f.h. Dagvistar barna, dags. 19.02.99 og samþykki Fræðslumiðstöðvar Reykjavíkur, dags. 19.02.99 borgarráð sp. erindið 23.02.99. (Samkvæmt tillögu var íþróttasalur Borgarskólalóðar færður á þann stað sem nú er sótt um).

Pann 08.03.99 að lokinni auglýsingu var erindið tekið fyrir að nýju í skipulags- og umferðarnefnd ásamt bréfi framkv. stj. Miðgarðs dags. 10.02.99. Erindið var samþ. með vísan í umsögn Borgarskipulags frá 08.01.99. Engar athugasemdir bárust.

Pann 12.01.99 samþ. borgarráð Reykjavíkur breytta staðsetningu íþróttasalar skólans þ.e.a.s. salnum hliðrað sem nemur um 8 m til vesturs eins og sýnt var á uppd. sp. 22.02.99. Við það styttest heildarlengd skólans, austur/vestur ásynd sem því nemur. Um er að ræða óverulega breytingu sem talin er til bóta fyrir íbúa hverfisins sunnan skólans þar sem útsýni til austurs eykst við breytinguna. Í ljósi þessa var ekki talið þörf á að kynna erindið að nýju.

Pann 08.01.09 samþ. borgarráð Reykjavíkur staðsetningu boltagerðis skv. tillögu arkitekta 04.12.08. Tillagan var auglýst frá 19.01.09 með athugasemda fresti til 02.03.09. Auglýsing um gildistöku breytingarunnar var birt í B-deild Stjórnartíðinda þann 17.04.09.

**Vættaborgir 11, Borgarskólalóð - leikskólalóð**

**Skilmálar samkvæmt breyttu deiliskipulagi:**

Deiliskipulagsbreyting felur í sér að lóðirnar Vættaborgir 11 (leikskólalóð) og Vættaborgir 13 (gæsluvöllur) verði sameinaðar í lóðina Vættaborgir 11, leikskólalóð. Samkvæmt núverandi skipulagi er leikskólalóð 3000 m<sup>2</sup> og gæsluvallarlóð 1500 m<sup>2</sup>. Ný leikskólalóð verður 4500 m<sup>2</sup>.

Nýr byggingarreitur er skilgreindur á lóðinni. Viðbyggingin skal taka tillit til útliti núverandi bygginga og vera á einni hæð. Gólfkóti í byggingunni er sá sami og í núverandi leikskólabyggingu 40.00, hámarkskóti byggingarinnar er 43.30.

**Bílastæði**

Bílastæðum er fjölgað um 1, núverandi stæði eru 15. Eftir breytingu verða 16, þar af eitt stæði fyrir hreyfihamaða. Ásamt samnýtingu á 28 stæðum með Borgarskólalóð. Við ákvörðun fjölda bíla og hjólastæða skal fylgja samgöngumati Verkis dagsett 20. júní.2024.

**Gróður og leiksvæði**

Gróðurval skal stýrja við markmið og stefnu Reykjavíkurborgar um líffræðilega fjölbreytni. Leggja skal áherslu á blágrænar yfirborðslausnir við frekari útfærslu lóðar. Yfirborð innkeyrslu og aðkomu að byggingum skal vera gegndræpt. Að lágmarki 40% lóðar skal vera þakið fjölbreyttum gróðri.

**Sorplausnir**

Sorplausn skal koma fyrir innan lóðarmarka, hvort sem um ræðir skýli, djúpgámalausrir eða sorpgeymslur innan bygginga. Aðkomuleið að sorplausn skal vera greið og aðgengileg. Ef tunnur eru notaðar skal leitast við að þær séu ekki fjær en 15m frá gótkanti. Fylgja skal ákvæðum byggingarreglugerðar og lögum um meðhöndlun úrgangs.

**Vagnageymsla, hjólageymsla og hjólastæði**

Gera skal ráð fyrir vagna- og hjólageymslum innan lóðar. Byggt skal á samgöngumati lóðarinnar 33 hjólastæði - 10 opin stæði á yfirborði og 23 í læstum hjólageymslum og vera í samræmi við Bíla- og hjólastæðastefnu – Reglur um fjölda bíla- og hjólastæða í Reykjavík.

**Kvaðir**

Kvöð er á lóð Borgarskólalóðar að Vættaborgum 9 um samnýtingu á 28 stæðum með leikskólalóðum að Vættaborg 11.

**Veitur**

Samráð skal haft við Veitur ohf. vegna breytinga á lögnum.

**Stærðir leikskólalóðar:**

Leikskólalóð: 3000 m<sup>2</sup>  
 Gæsluvallarlóð: 1500 m<sup>2</sup>  
 Brúttó stærðir núverandi bygginga: 625 m<sup>2</sup>  
 Núverandi nýtingarhlutfall: 0.21

**Stærðir leikskólalóðar:**

Leikskólalóð: 4500 m<sup>2</sup>  
 Brúttó stærðir nýbygginga: 263 m<sup>2</sup>  
 Samtals brúttó stærðir bygginga með stækkun: 888 m<sup>2</sup>  
 Nýtingarhlutfall eftir stækkun: 0,20

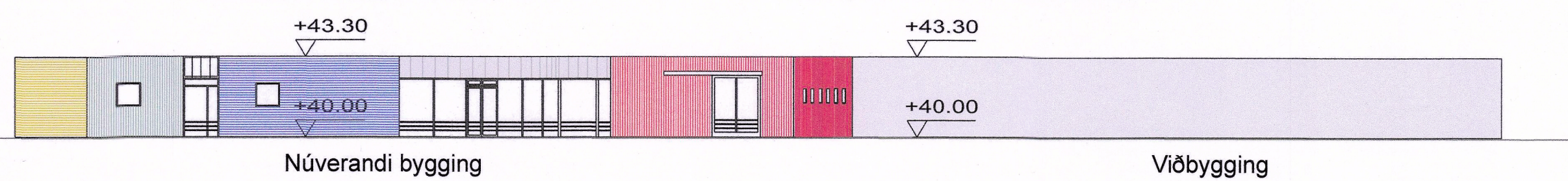

Ásýnd vestur samkvæmt breyttu deiliskipulagi

MKV. 1:200

Deiliskipulagsbreyting þessi sem fengið hefur meðferð í samræmi við ákvæði 2. mgr. 43 gr. skipulagslaga nr. 123/2010 var samþykkt Vá með afgreiðslu skipulagslaga þann 18. ágúst 2024.  
 Tillagan var grenndarkynnt frá 4. júlí 2024 með athugasemdarfest til 1. ágúst 2024.

Auglýsing um gildistöku breytingarinnar var birt í B-deild Stjórnartíðinda þann 20. júní 2024.

*[Signature]*  
 [Stamp]

Endurskoðun:	Dags:	Teikn:	Yfirf.
B:			
A:			

**HULDUHEIMAR LEIKSKÓLI VÆTTABORGIR 11 112 REYKJAVÍK**  
 LANDNÚMÉR: 228840  
 VERKKAUPLI: Umhverfis- og skipulagssvið RVK  
 KENNITALA VERKKAUPLA: 570480-0149

Deiliskipulag	
EFNI:	Breyting á deiliskipulagi
MÆLIKVARÐI:	1:1000/1:200
FRUMSTÆRÐ BLAÐS:	A1
TEIKNAD:	HB
VERKNR:	2316
YFIRFARID:	TEIKN. NR. 001
DAGSETNING ÚTGÁFU:	18.06.2024
ENDURSKOÐ:	

laugavegur 26  
 101 Reykjavík  
 Sími: 530 6900  
 Fax: 530 6991  
 vaarkitektar@vaarkitektar.is  
 www.vaarkitektar.is

ÚTGEFANDI: *Helene Björnsdóttir* KT: 11085-2859  
 Teikning þessi er gefin út af undirtekiðum fyrir hönd eiganda höfundarátta. VA Arkitektar ehf. Teikninguna má ekki aftira með neinum hætti, að hluta til eða í heild án skriflegs leyfis höfundar.