

DEILISKIPULAGSBREYTING - HÁSKÓLI ÍSLANDS, VÍSINDAGARÐAR SÆMUNDARGATA 15-19

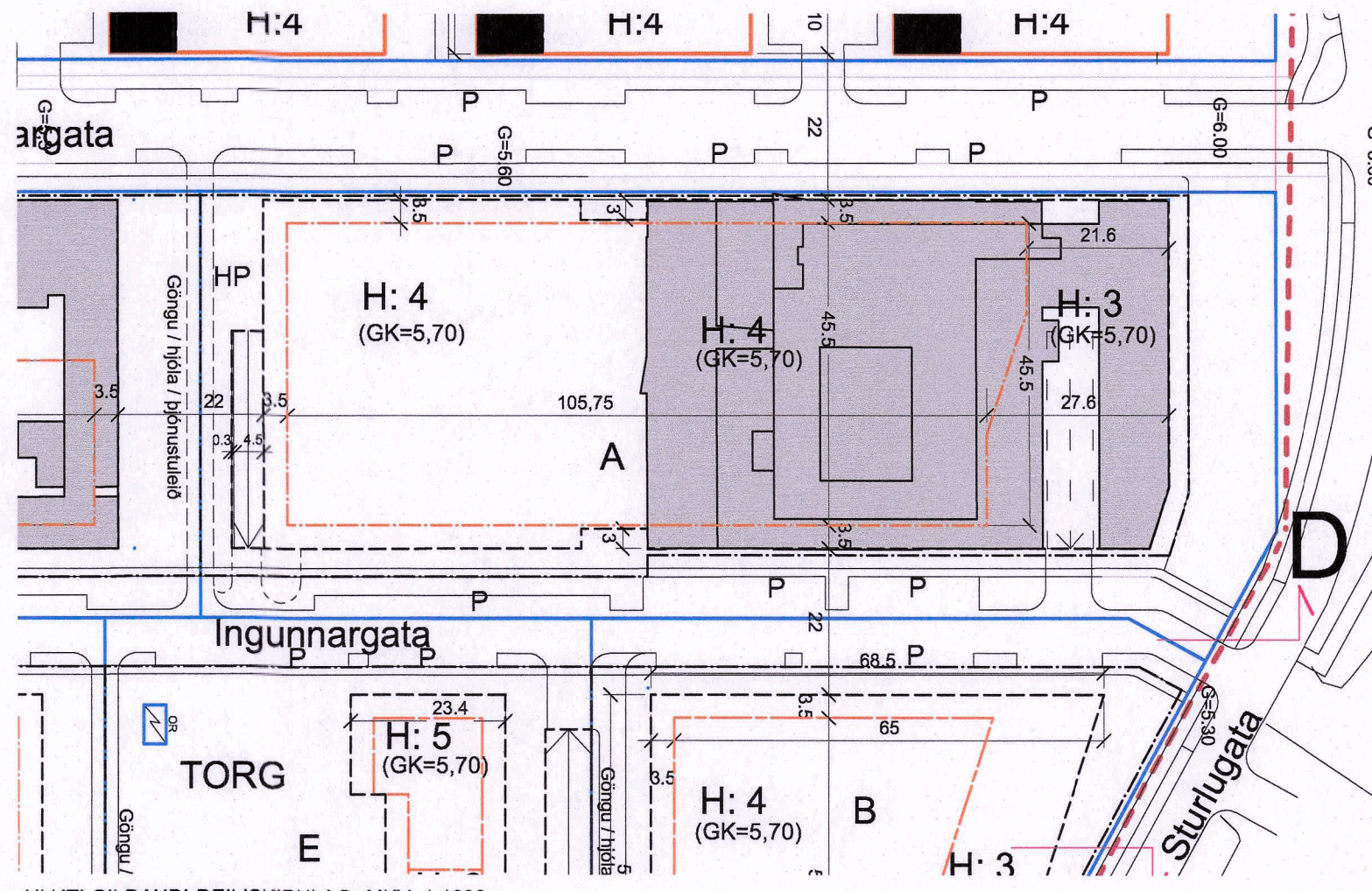

HLUTI GILDANDI DEILISKIPULAG MKV. 1:1000.
Birt í B-deild Stjórnartíðinda 17. desember 2020

Deiliskipulag í gildi

Upphaflegt deiliskipulag Vísindagarða var birt í B-deild Stjórnartíðinda 28.07.2001.
Þann 2.12.2016 birtist í B-deild stjórnartíðinda breyting þar sem skipulagssvæðið var stækkað, lóðir sameinaðar ofl.
Breytt deiliskipulag vegna bílastæða o.fl. var birt í B-deild Stjórnartíðinda 19.06.2019.
Breytt deiliskipulag vegna bílarámps á lóð Sæmundargötu 15-19 var birt í B-deild Stjórnartíðinda 15.10.2020
og breyting þar sem byggingareitir inndreginna þakhæða eru sameinaðir var samþykkt í B-deild Stjórnartíðinda 17.12.2020.



ÞRÍVÍDDARMYND FYRIR BREYTINGU
Horft norður eftir Sæmundargötu



ÞRÍVÍDDARMYND FYRIR BREYTINGU
Horft norður eftir Sæmundargötu

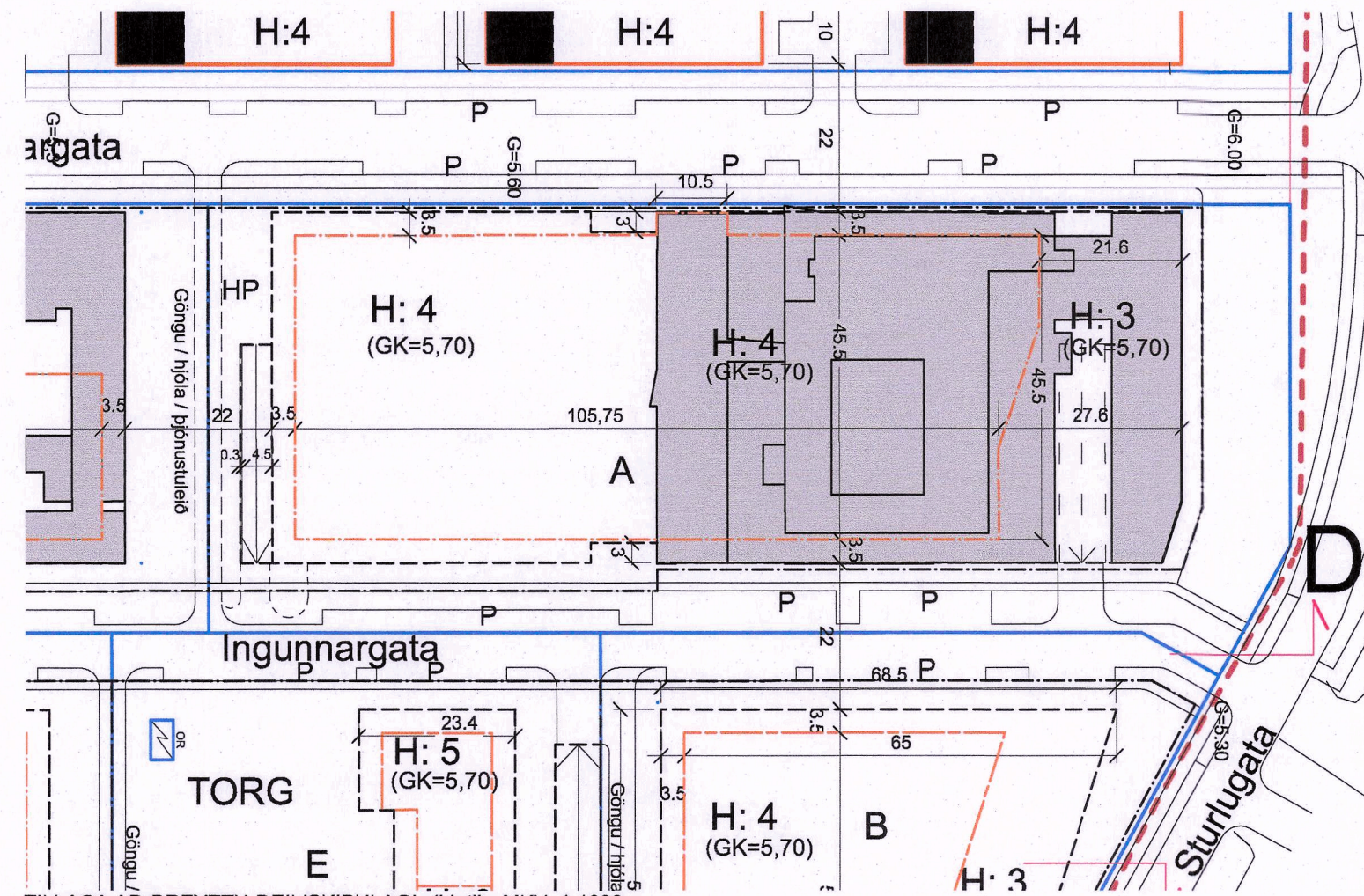

TILLAGA AÐ BREYTTU DEILISKIPULAGI (hluti) MKV. 1:1000

Breytt deiliskipulag

Breytt deiliskipulag tekur til lóðarinnar Sæmundargata 15-19 (reitir A)

Breytingar eru eftirfarandi:
Byggingareit þakhæðar er breytt lítillega til að koma fyrir upphækkuðu lyftu- og stíghúsi á vesturhlíð byggingarinnar við Sæmundargötu. Hæð upphækkunarinnar skal ekki ná upp fyrir þaklínu núverandi þakhæðar.
Breytingin felur í sér óverulega aukningu á byggingarmagni, eða um 20m² umfram leyfilegt byggingarmagn á lóð, sem fellur innan skekkjumarka.

Að öðru leyti gilda eldri skilmálar.

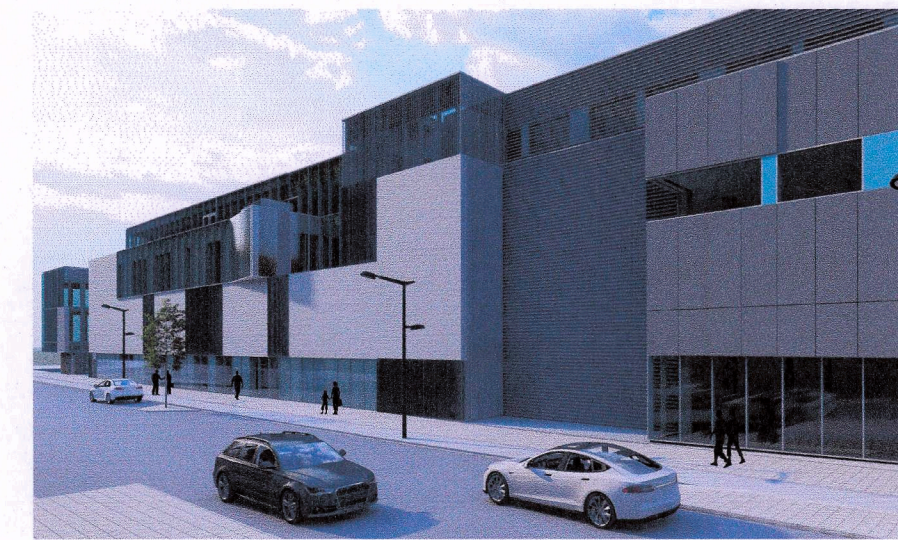

ÞRÍVÍDDARMYND EFTIR BREYTINGU
Horft suður eftir Sæmundargötu



ÞRÍVÍDDARMYND EFTIR BREYTINGU
Horft suður eftir Sæmundargötu



Aðalskipulag Reykjavíkur 2040

SKÝRINGAR	
Mörk breytinga	---
Mörk heildardeiliskipulagssvæðis	- - - -
Byggingareitir	---
Byggingareitir inndreginnar þakhæðar	---
Byggingareitir kjallara/þlakjallara	---
Ný lóðarmörk	---
Götukóti	G = 6,0 leiðbeinandi
Gólf jarðhæðar	GK = 5,7 leiðbeinandi
Leiðbeinandi staðsetning bílastæða	P
Sérstök reihljólastæði	HP
Fjöldi hæða	H: 2-7
Auðkenni reita	A-M
Byggingareitir bílarampa (leiðbeinandi)	---

Deiliskipulagsbreyting þessi, sem fengið hefur meðferð í samræmi við ákvæði 2. mgr. 43. gr. skipulagslaga nr. 123/2010 var samþykkt

í/á [emb. afgr. fundi skipulagsf.](#) þann 29. júní 2022.

Til samræmis við heimild í 3. mgr. 44 gr. i.f. var breytingin ekki grenndarkynnt þar sem hún varðaði ekki hagsmuna annarra en Reykjavíkurborgar og/eða umsækjanda

Auglýsing um gildistöku breytingarinnar var birt í B-deild

Stjórnartíðinda þann 27. júní 2022

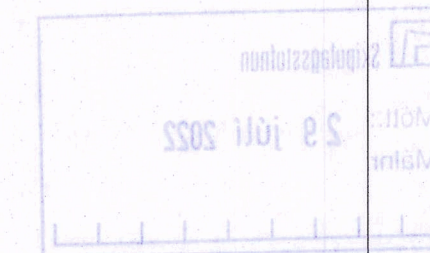
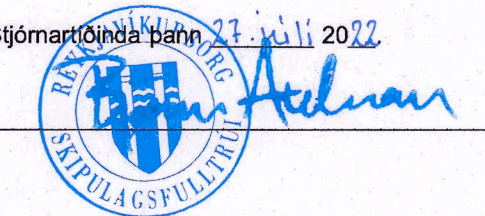

PK ARKITEKTAR
BRAUTARHOLT 4 105 REYKJAVÍK
SÍMI 5518050 / 8997097
www.pk.is

VERKEFNI
Háskóli Íslands, Vísindagarðar, Reykjavík

TEGUND TEIKNINGAR
DEILISKIPULAG

HEITI TEIKNINGAR
DEILISKIPULAGSUPPDRATTUR

VERK NR. 2012 TEIKNINGA NR. 06-02 ÚTGÁFA

MKV. 1:1000/A2
HANNAÐ BH
TEIKNAD BH
VEIÐFARÐ PK
DAGS 25.05.2022