

**BREYTING Á DEILISKIPULAGI VOGASKÓLA - MENNTASKÓLINN VIÐ SUND**

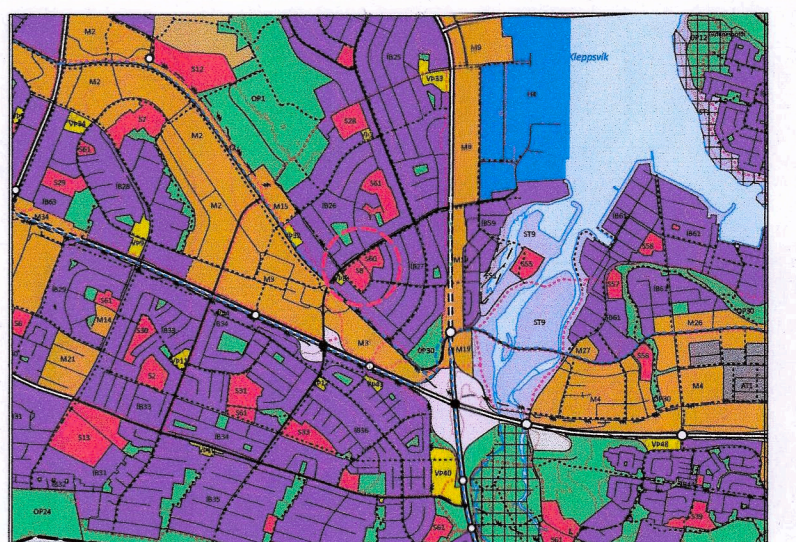

**ADALSKIPULAG REYKJAVÍKUR 2040**

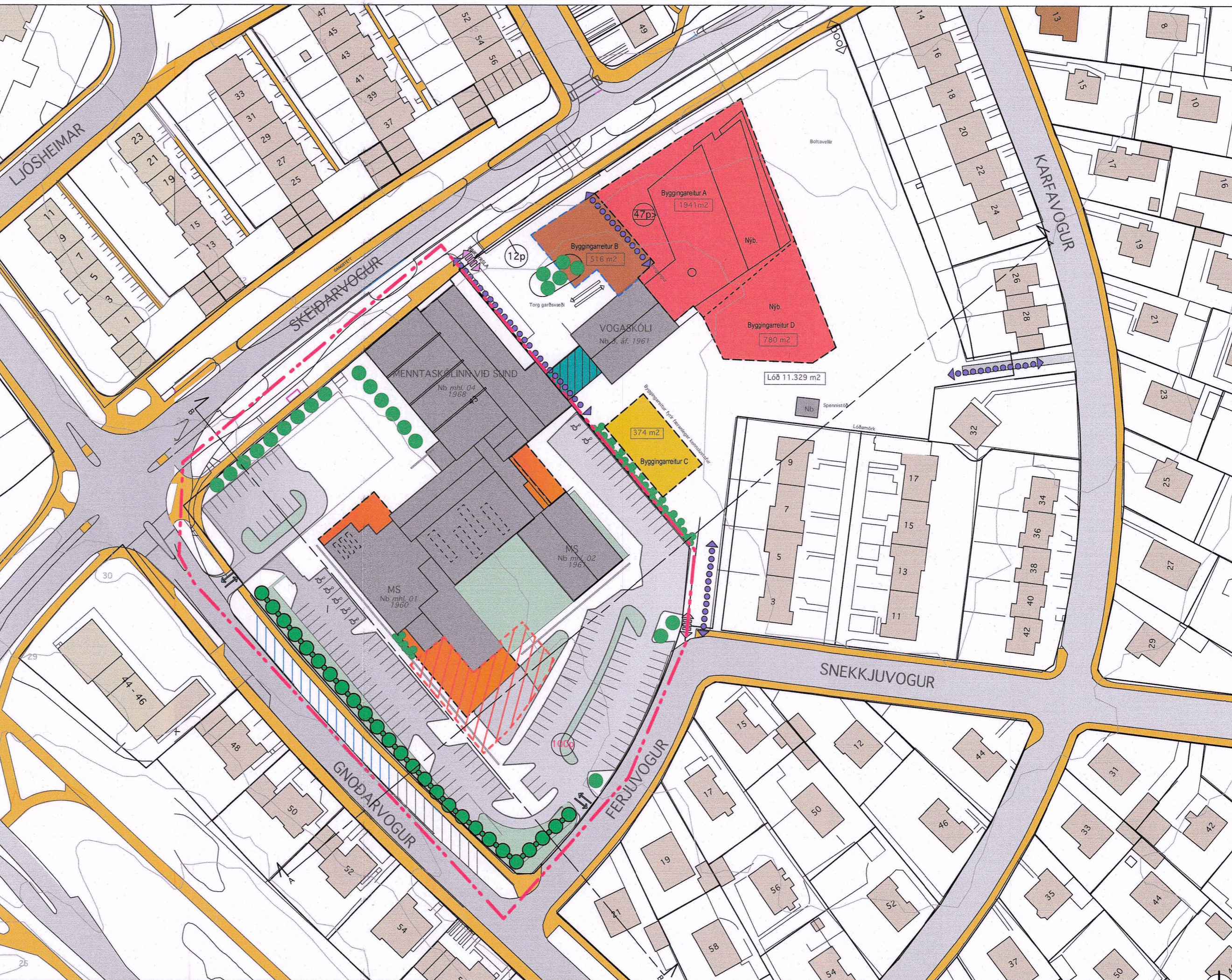
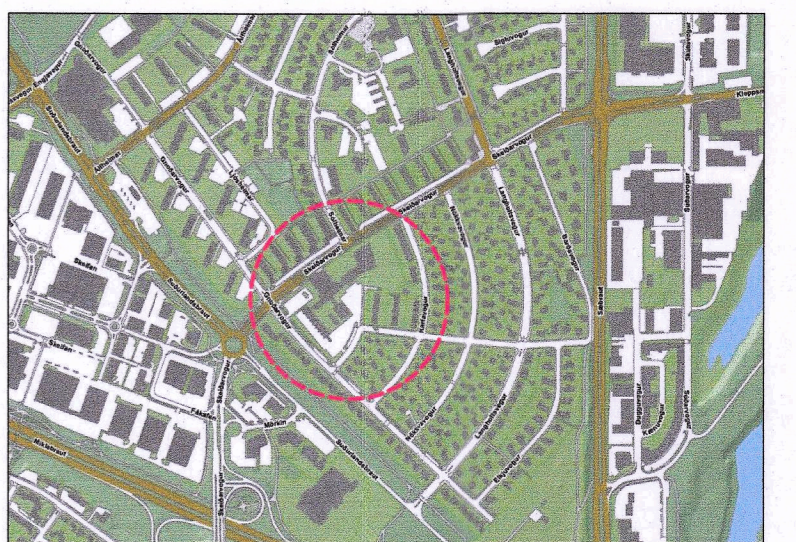

**STADSETNING REITS 1.440.1**

- SKÝRINGAR:**
- AFMÖRKUN DEILISKIPULAGSREITS
  - BYGGINGARREITUR FYRIR FÆRANLEGAR KENNSLUSTOFUR TÍMABUNDIÐ
  - NÚVERANDI BYGGINGAR Á REIT
  - NÚVERANDI BYGGINGAR UTAN REITS
  - BYGGINGARREITUR FYRIR SKÓLA- OG FRÍSTUNDAHÚSNÆÐI fjöldi hæða
  - BYGGINGARREITUR FYRIR SKÓLA
  - BUNDIN BYGGINGARLINA
  - BYGGINGARREITUR NEÐANJARÐAR
  - LÖÐAMÖRK
  - BYGGINGARREITUR FYRIR RAMPA OG AÐKOMU AÐ BÍLAKALLARA
  - BYGGINGARREITUR FYRIR KJALLARA
  - BYGGINGAR SEM VERDA RIFNAR EDA FJARLÆGDAR
  - BYGGINGARREITUR FYRIR FÆRANLEGAR KENNSLUSTOFUR TÍMABUNDIÐ
  - 5P FJÖLDI BÍLASTÆÐA Á LÖÐ
  - 5P FJÖLDI BÍLASTÆÐA Í BÍLAGEYMSLU
  - H: GÖLFKÓTI 1. hæðar
  - D: ÞAKKÓTI (HÁMARK)
  - 1948 BYGGINGARAR
  - 00 HÚSNÚMÉR
  - KVÖÐ UM GONGUTENGL
  - KVÖÐ UM UMFERÐ
  - INNKRYSLA Á LÖÐ, BÍLASTÆDAHÚS / KJALLARA
  - TRÉ / RUNNI staðsetning ekki bindandi
  - KVÖÐ UM GRÖÐUR

**GILDANDI DEILISKIPULAG Á REIT 1.440.1 - MENNTASKÓLINN VIÐ SUND -1:1000 m.v. A1**

**GREINARGERÐ**

Í gildi er deiliskipulag fyrir reit 1.440.1, samþykkt í borgarráði þann 08.05.2014 og óbalaðist gildi með auglýsingu í B-deild Stjórnartíðinda, þann 01.07.2014.

**BREYTINGARLÝSING**

Vegna viðhalds á húsnæði Menntaskólans við Sund er þörf á að koma fyrir tímabundið færnanlegum kennslustofum á lóð skólans.

Tillaga er gerð um eftirfarandi breytingu á deiliskipulagi reits 1.440.1:

- Skilgreindur er tímabundinn byggingarreitur fyrir færnanlegar kennslustofur.

**Í GILDANDI DEILISKIPULAGSSKILMÁLUM FYRIR REIT 1.440.1 ERU ÞESSI ÁKVÆÐI:**

**HÚSAGERÐIR OG LÓÐARFRÁGANGUR**

Húsagerðir skulu vera í samræmi við skilmála þessa. Vanda skal til allrar hönnunar nýbygginga, jafnframt því sem þær skulu bera samtímaþyngingarlíst gott viðni. Með aðlaupdráttum skal fylgja sérteikning af lóð þar sem lóð er áhersla á vandaðan lóðarfrágang. Lóðarhafi skal þrýða lóð með trjáplöntum og grótri. Staðsetning gróðurs á uppdrætti er leiðbeinandi að undanskilinni kvöð við Gnoðarvog og Ferjuvog, sjá kvöð.

**BYGGINGARREITIR**

Byggingarreitir eru sýndir á deiliskipulagsuppdrætti og táknaðir með brotum línur. Byggingar skulu standa innan byggingarreita. Minnitháttar byggingarhlutar, s.s. tröppur, þakkyggni, svalir, lyftustokkar, útskotsgluggar o.þ.h. mega ná út fyrir byggingarreit. Uppgefnar stærðir bygginga eru hámarksstærðir.

**BÍLASTÆÐI - HJÓLASTÆÐI**

Tillagan gerir ráð fyrir óbreyttum fjölda bílastæða á lóð MS. Gera skal 4 bílastæði fyrir hreyfihlaða við innganga, staðsetning er ekki bindandi. Koma skal fyrir hjólastæðum við inngang, sjá kvöð.

**AÐKOMA OG UMFERÐ**

Aðalaðkoma akandi umferðar er óbreytt frá gildandi deiliskipulagi, þ.e. frá Gnoðarvogi inn á bílastæði við Gnoðarvog og Ferjuvog. Aðkoma gangandi er um göngustigakerfi svæðisins.

**TILLAGA AÐ DEILISKIPULAGSBREYTINGU 1:1000 m.v. A1**

**TILLAGA AÐ BREYTTUM DEILISKIPULAGSSKILMÁLUM:**

Eftirfarandi breytingar eru gerðar:

**HÚSAGERÐIR OG LÓÐARFRÁGANGUR**

Lóðarhafi skal fjarlægja gróður af byggingarreit og koma tímabundið fyrir annars staðar á lóð.

**BYGGINGARREITIR**

Gerður er nýr byggingarreitur fyrir færnanlegar kennslustofur. Byggingarreitunin er við núverandi skóla og stærstur hluti hans er hart yfirborð, malbik og hellur. Innan þessa byggingarreits er heimilt er að koma fyrir allt að 6 kennslustofum og viðeigandi tengingum á einni hæð sem teglast mun núverandi húsnæði skólans. Grunnflötur bygginga má vera allt að 650 m<sup>2</sup>. Hámarks hæð bygginga má vera 4,5 m yfir gölfkóta núverandi jarðhæðar skólans. Fyrirhugaðar byggingar eru lágreistar og skuggavarp því óverulegt og fellur að öllu leiti á lóð skólans.

**BÍLASTÆÐI - HJÓLASTÆÐI**

Bíla- og hjólastæði á lóð Menntaskólans við Sund skerðast ekki við nýjan byggingarreit.

**AÐKOMA OG UMFERÐ**

Fyrirhugaðar byggingar verða aðgengilegar öllum. Aðalaðkoma akandi umferðar er óbreytt frá gildandi deiliskipulagi. Aðkoma gangandi er um göngustigakerfi svæðisins að teknu tilliti til nýs byggingarreits.

Að öðru leyti gildi eldri skilmálar

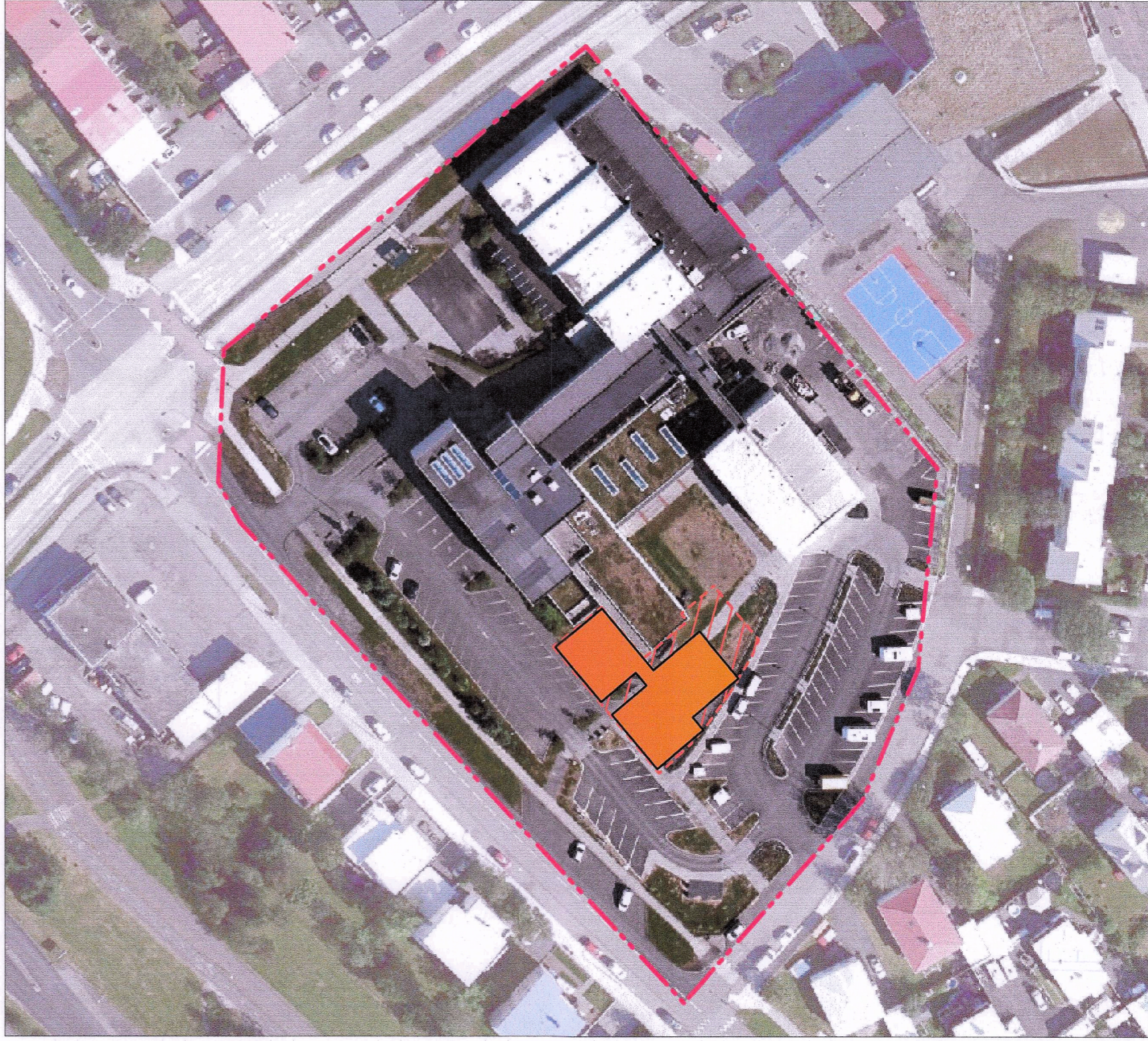

**TILLAGA AÐ DEILISKIPULAGI - SKÝRINGARMYND**  
Fyrirkomulag tímabundinna færnanlegra kennslustofa á lóð sem sýnt er á skýringarmynd er leiðbeinandi og eingöngu sýnt sem ákv. mælistika fyrir stærð tímabundins byggingarreits.

**KENNISNIÐ**

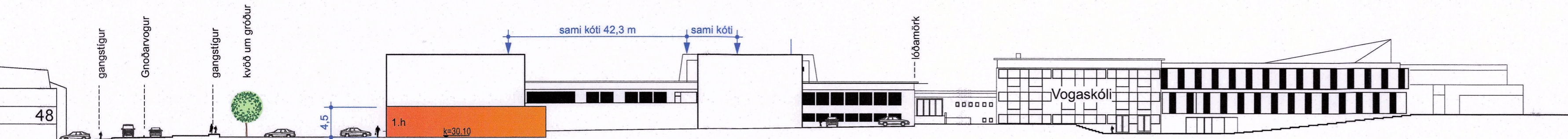

**SNÍÐ A 1:500 m.v.A1**

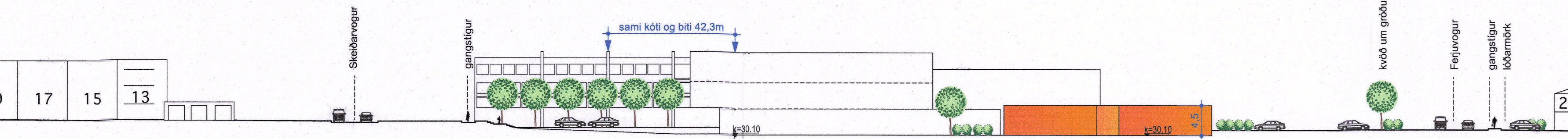

**SNÍÐ B 1:500 m.v.A1**

Deiliskipulagsbreyting þessi, sem fengið hefu meðferð í samræmi við ákvæði 2. mgr. 43 gr. skipulagslaga nr. 123/2010 var samþykkt í ákveðni ástí skýringarmyndarinnar 29. ágúst 2024.

Til samræmis við heimild í 3. mgr. 44 gr. skipulagslaga nr. 123/2010 var breytingin ekki grenndarkynt þar sem hún varðaði ekki hagsmuni annarra en Reykjavíkurborgar og/eda umsækjanda.

Auglýsing um gildistöku breytingarinnar var birt í B-deild Stjórnartíðnda þann 28. október 2024.

**REITUR 1.440.1**  
**MENNTASKÓLINN VIÐ SUND**  
**DEILISKIPULAGSBREYTING**

DEILISKIPULAGSBREYTING 01

Bygging: 17.07.2024  
Tökn nr.: AV 01.01  
Mál: 1:1000 blaðstærð A1  
Stærð: HS / LHK  
Vef: SH

**GLÁMA · KÍM**  
Aukatekur Lögfrævi 144 st. 105 Reykjavík  
t: 535-8100, f: 535-8151, st: 540 496 2739  
glamakin@glamakin.is, www.glamakin.is