

BREYTING Á DEILISKIPULAGI „HÁLSAHVERFIS“ VEGNA GRJÓTHÁLS 1-3

HLUTI GILDANDI DEILISKIPULAG FYRIR GRJÓTHÁLS 1-3, SAMÞYKKT Í SKIPULAGS- OG SAMGÖNGURÁÐI 24.02.2021, MKV. 1:1000

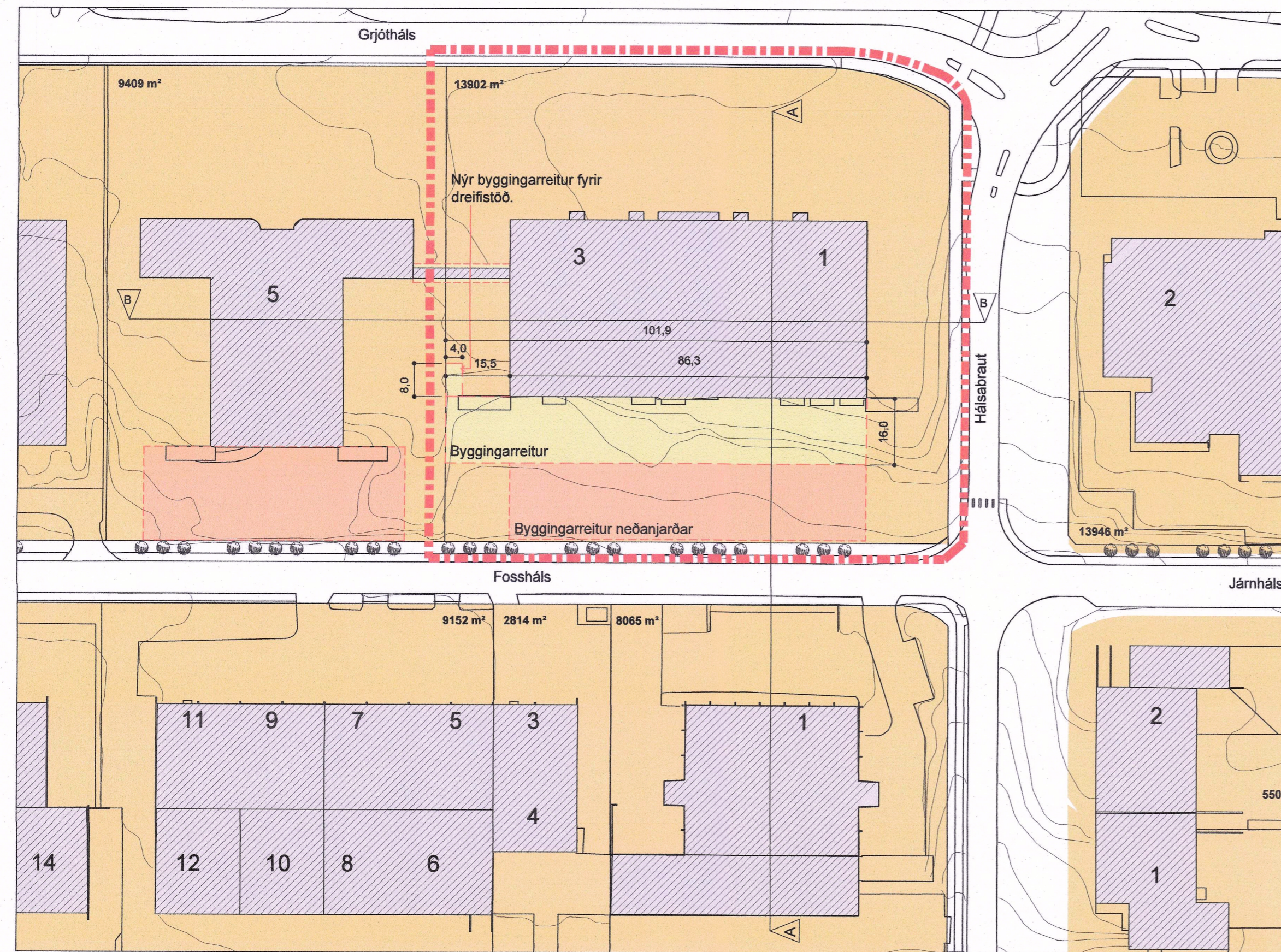

BREYTING Á HLUTA DEILISKIPULAGSUPPRÁTTAR HÁLSAHVERFIS FYRIR GRJÓTHÁLS 1-3, MKV. 1:1000

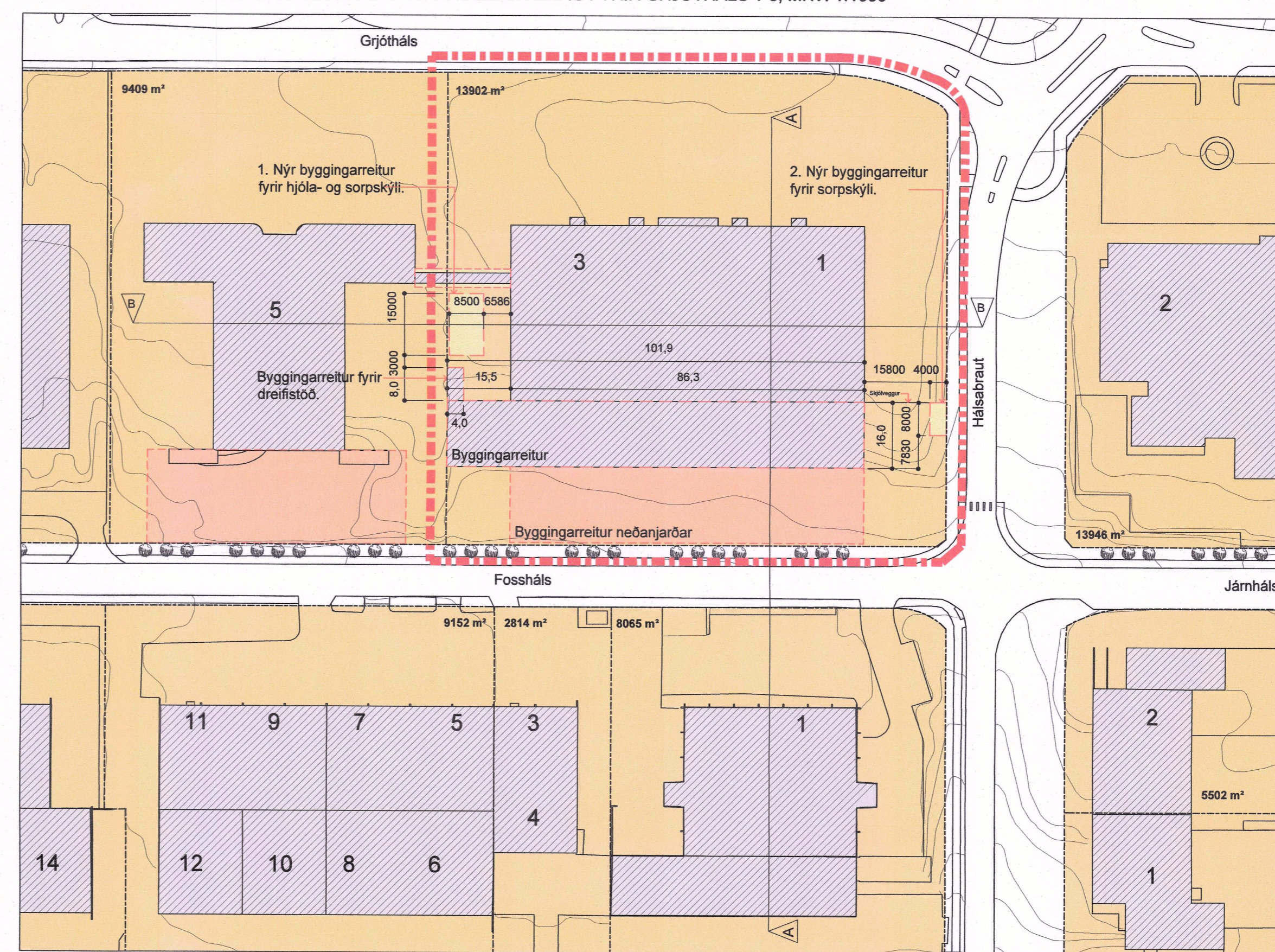

ATRÍÐI ÚR GILDANDI SKILMÁLUM DEILISKIPULAGS HÁLSAHVERFIS FYRIR GRJÓTHÁLS 1-3, HÁLSAHVERFI, ENDUSKODAD DEILISKIPULAG, SKILMÁLAR SAMÞYKKTIR Í SEPTEMBER 2000, BREYTING Á GRJÓTHÁLSI 1-3 SAMÞYKKT Í APRÍL 2020 OG BREYTING SAMÞYKKT Í FEBRÚAR 2021

Byggingarreitur
Byggingarreitur húsa eru sýndir á mæliblötum. Byggingarreitur á lóðinni er tvískiptur. Annars vegar byggingarreitur ofanjarðar, sem liggur upp við núverandi hús og hins vegar byggingarreitur neðanjarðar sem kemur í framhaldi af byggingarreit ofanjarðar. Einnig er á lóðinni byggingarreitur fyrir dreifistöð sem liggur að lóðarmörkum að Grjóthálsi 5.

Nýtingarhlutfall
Nýtingarhlutfall lóðarinnar er 0,95. Heimilt er að byggja neðanjarðar kjallara undir starfsemi fyrirtækis en nýtingarhlutfall ofan- og neðanjarðar verður þá ekki hærra en 0,95. Heimilt er að auka við nýtingarhlutfall ef byggðar eru bilageymslur neðanjarðar sem nemur byggingarmagni þeirra, en verður þó ekki hærra en 0,95 ofanjarðar. Heimilt er einnig að byggja neðanjarðarveymislar og tæknirými og auka nýtingarhlutfall sem þeim nemur þar sem aðstæður leyfa. Slíka aukningu þarf að sækja sérstaklega um til skipulags- og umferðamefndar og þinglýsa þarf kvóð um notkun slíks rýmis.

Húsagerðir
Mesta hæð útvegja og þaks (V-b) frá aðalgólf (H) er 10,5 metrar miðað við tveggja hæða byggingu.

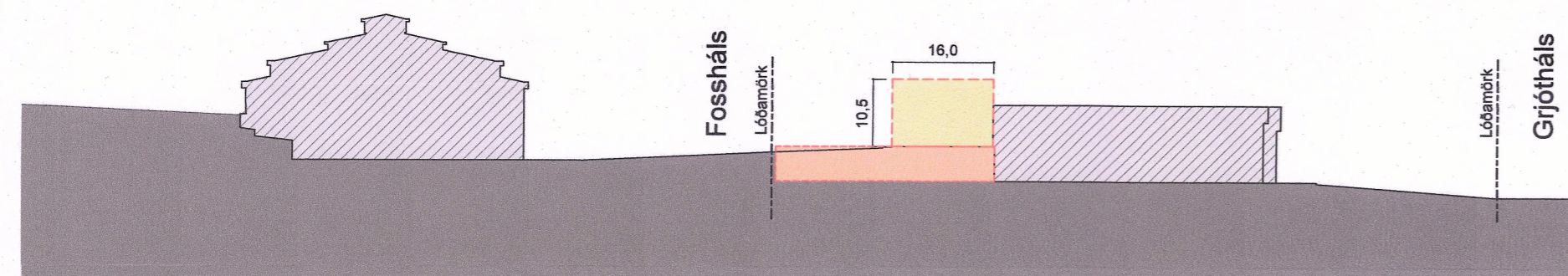

Snið A-A, 1:1000

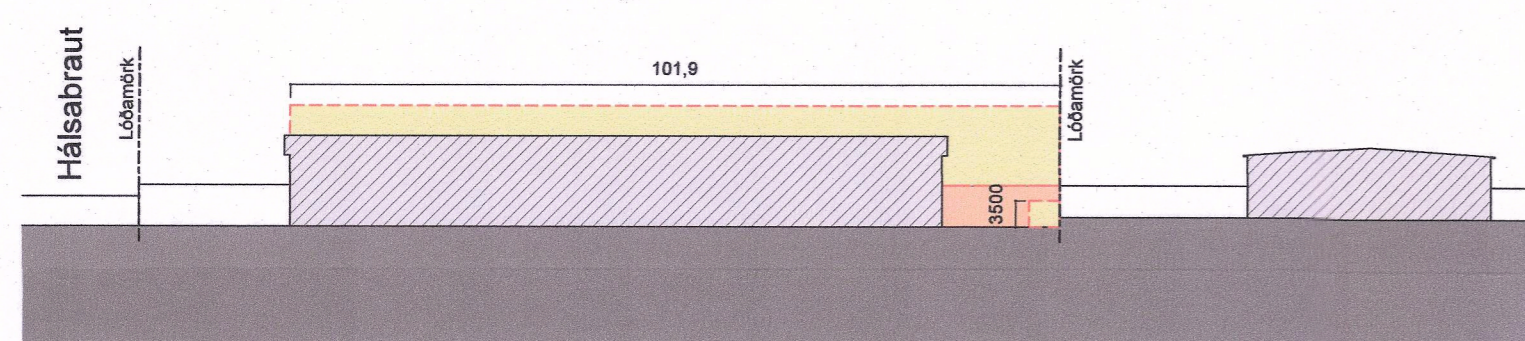

Snið B-B, 1:1000

BREYTINGAR Á SKILMÁLUM DEILISKIPULAGS HÁLSAHVERFIS FYRIR GRJÓTHÁLS 1-3

Breytingin sem gerð er nú felur í sér eftirfarandi:
1. Gerður er nýr byggingarreitur fyrir hjóla- og sorpskýli sem liggur að lóðarmörkum að Grjóthálsi 5. Stærð á nýjum byggingarreit er 15,0 m x 9,00 m. Mesta stærð hjóla- og sorpskýlis er 100,0 m². Mesta hæð hjóla- og sorpskýlis 3,5 m.
2. Einnig nýr byggingarreitur fyrir sorpskýli sem liggur að lóðarmörkum að Hálsbraut. Stærð á nýjum byggingarreit er 8,0 m x 4,0 m. Mesta stærð sorpskýlis er 25,0 m². Mesta hæð sorpskýlis 3,3 m.
Á milli sorpskýlis og byggingar er heimilt að setja upp skjólvegg með hæð allt að 2,2m frá yfirborði.

Að öðru leyti gilda eldri skilmálar fyrir lóðina.

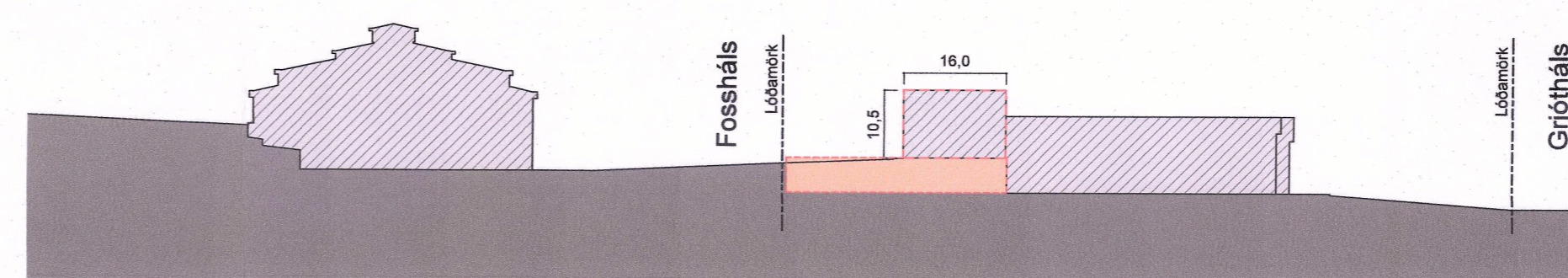

Snið A-A, 1:1000

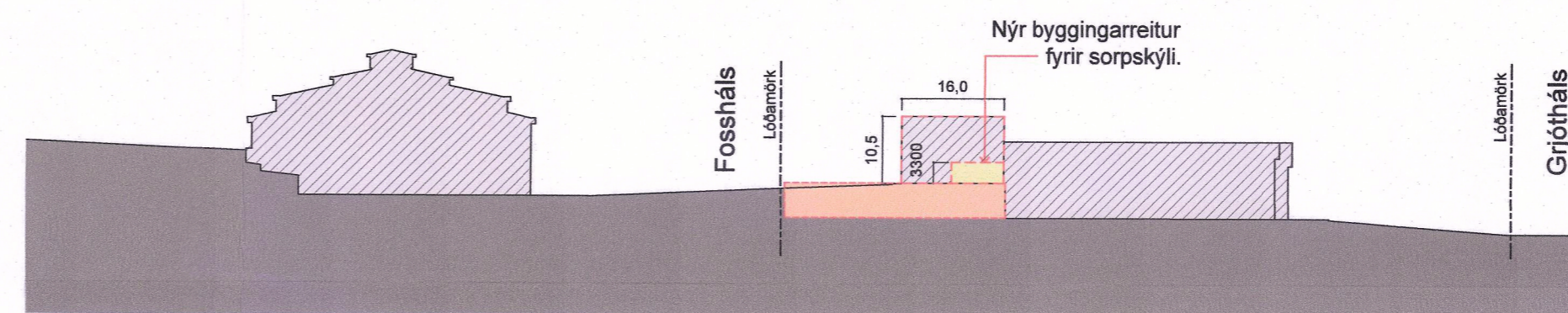

Úttit Austur, 1:1000

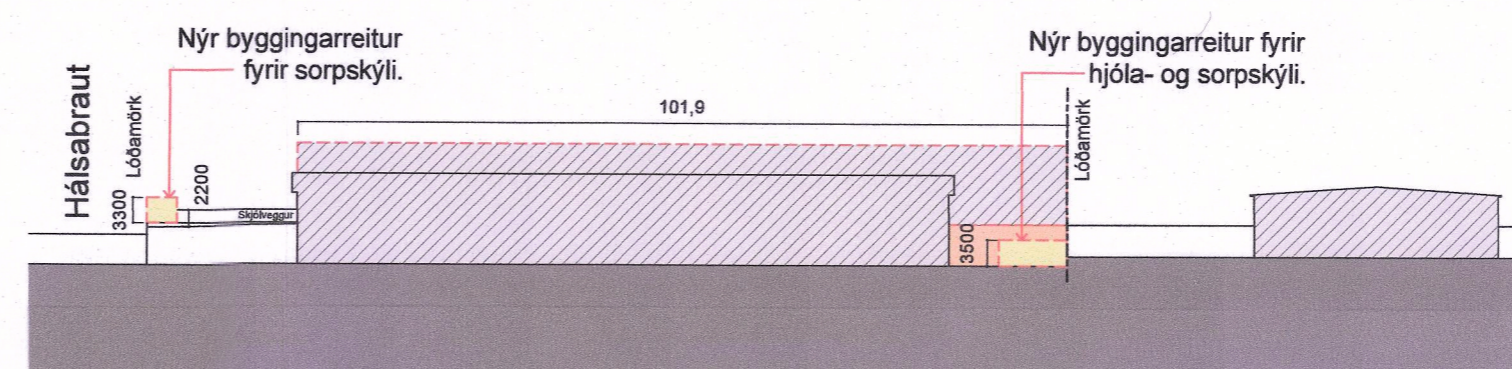

Snið B-B, 1:1000

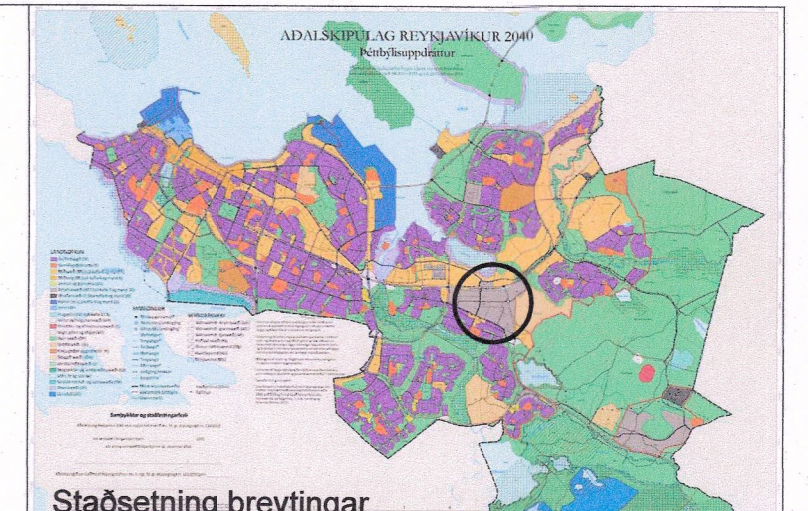

Staðsetning breytingar

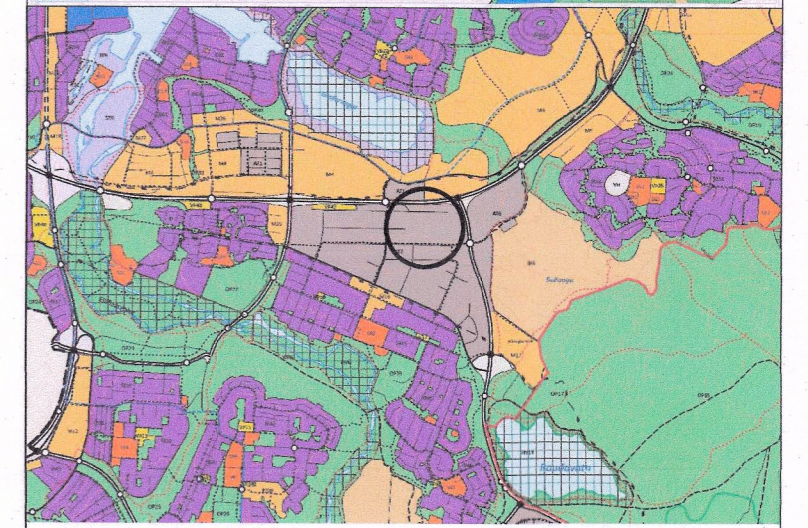

Hlutakort úr Aðalskipulagi Reykjavíkur 2040

Skýringar

- Mörk deiliskipulagsbreytingar
- Lóðarmörk
- Byggingarreitur ofanjarðar
- Byggingarreitur neðanjarðar
- Núverandi byggingar

Deiliskipulagsbreyting þessi, sem fengið hefur meðferð í samræmi við ákvæði 2. mgr. 43 gr. skipulagslaga nr. 123/2010, var samþykkt í/á með nýrri skipulagsfulltrúa þann 1. júní 2021

Til samræmis við heimild í 3. mgr. 44. gr. i.f. var breytingin ekki grenndarkynnt þar sem hún varðaði ekki hagsmunum annarra en Reykjavíkurborgar og/eða umsækjanda.

Auglýsing um gildistöku breytingarinnar var birt í B-deild Stjórnartíðinda þann 24. maí 2021



BREYTINGAR.

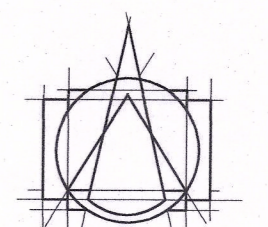

T.ark
ARKITEKTAR
HÁTÚNI 2b - 105 REYKJAVÍK
SÍM: 540 5700
tark@tark.is - www.tark.is

VERKHEITI
Grjótháls 1-3
Deiliskipulagsáætlun

VERK
Breyting á deiliskipulagi
fyrir Grjótháls 1-3

MÁL:
1:1000 / A1
HANNAB:
ÁÁ
YFIRFARID:
ISC

DACS:
13.11.2023
TEKNAÐ:
HF

VERKNUMER FL. TEIKNINGANUMER GTC
655-06 04 0.0-01

SAMÞY. Ásgeir Ásgeirsson Arkitekt MAA FSA K1:060161-5429