

GILDANDI DEILISKIPULAG, ÖÐLAÐIST GILDI 11.05.2021, M.S.BR.

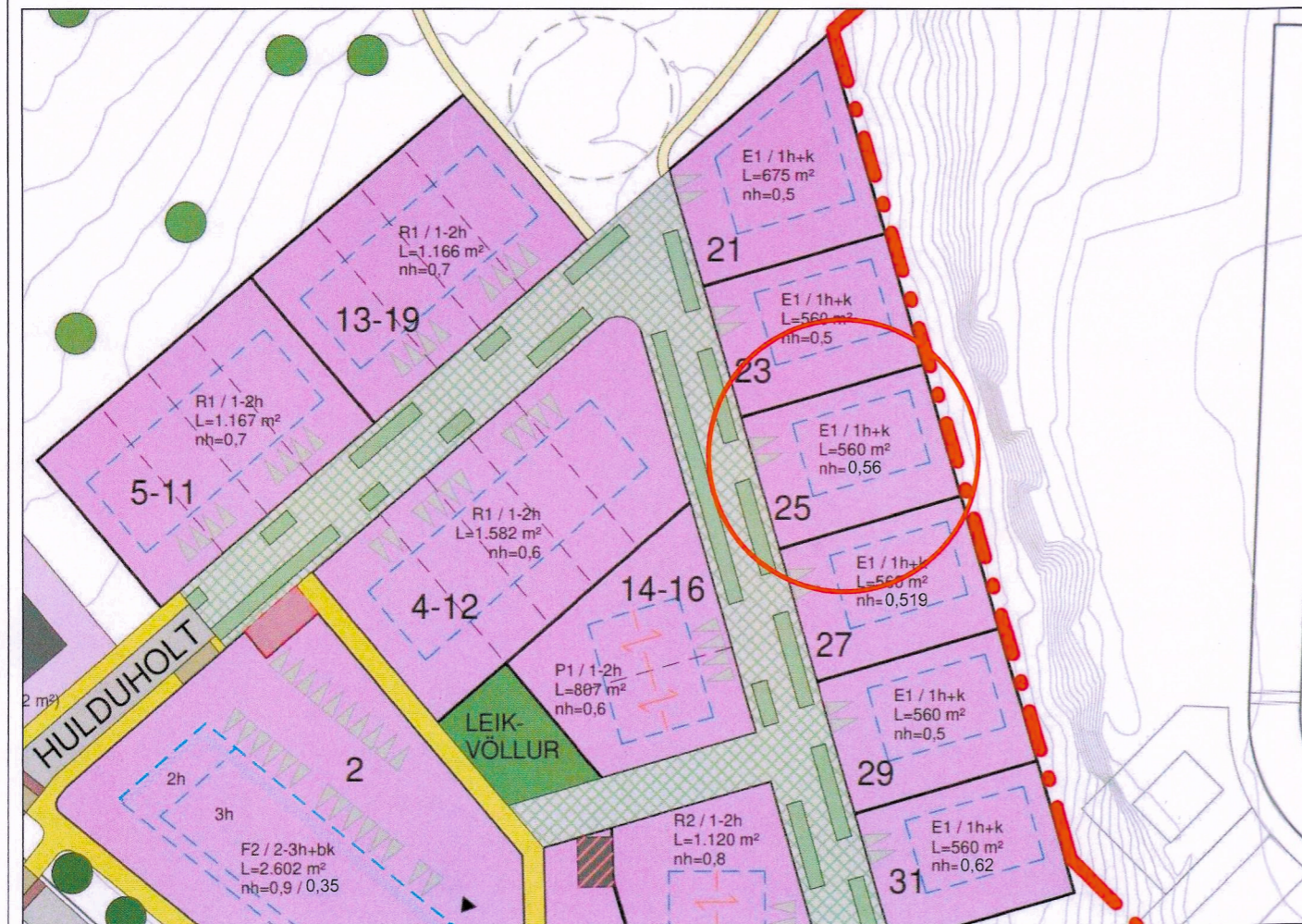

BREYTT DEILISKIPULAG

## HOLTAHVERFI NORÐUR - DEILISKIPULAG

### Breyting á deiliskipulagi, Hulduholt 25.

Breyting á deiliskipulagi fellst í eftirfarandi:

- Nýtingarhlutfall lóðar hækkar úr 0,5 í 0,56.

Fyrir utan breytingar þessar gildir áfram greinargerð deiliskipulags sem öðlaðist gildi 11.05.2021, m.s.br.

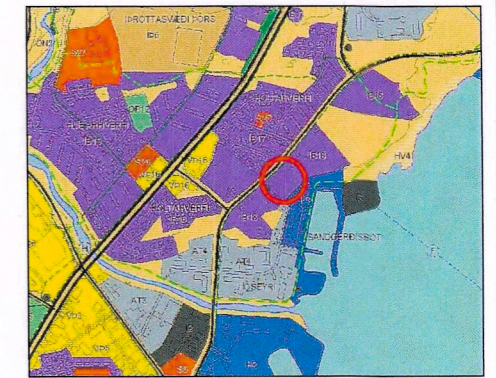

HLUTI ADALSKIPULAGS AKUREYRAR 2018-2030

#### SKÝRINGAR

- DEILISKIPULAGSMÖRK
- LÖB / NÚVEHANDI LÖB
- LÖB UNDIR ATVINNUMSTARFSEVI
- LEIKSVÆÐI EDA MATJURTAGARÐAR
- BYGGINGARREITUR
- MÆNIR OG ÞAKHALLI
- GÖTUR
- VISTGÖTUR / BÍLASTÆÐI EDA GRÖÐUR
- UPPHÆKKUN, BÍLASTÆÐI EDA MÖÐRU YFIRBORÐI
- HRADAHINDRUN
- HELLULAGT
- GANGSTÉTTAR
- SAMGÖNGU- OG STRANDSTÍÐUR
- SALLASTÍÐUR
- BÍLASTÆÐI Á LÖB
- INNKEYRSLA Í BÍLAKJALLARA
- KVÖÐ UM AÐGENGI ÖKUTÆKJA EDA GANGANDI
- KVÖÐ UM LAGNIR
- SVÆÐI FYRIR DJÚPGAMA
- SNJÓSÖFNUNARSVÆÐI
- TRÉ
- HÚSNÚMER
- NÚVEHANDI BYGGINGAR / FRIDUÐ HÚS
- BYGGINGAR SEM MÁ RÍFA / HÚS SEM ERU RÍFIN
- HLJÓBVOÐRN
- HELGUNARSVÆÐI STOFNVEGA
- LÖBAMÖRK FALLA ÚR GILDI
- F2/3h+bk L=1.717 m² nh=0,8/0,4
- Nýtingarhlutfall / Nýtingarhlutfall bláaialara

DEILISKIPULAGSBREYTING ÞESSI SEM FENGIÐ HEFUR MÁLSMEDFERÐ

SKV. 2. MGR. 43 GR. OG 3. MGR. 44. GR. SKIPULAGSLAGA NR.

123/2010 VAR SAMÞYKKT Í SKIPULAGSRÁÐI ÞANN 24/5 2023

BÆJARSTJÓRI AKUREYRAR

SAMÞYKKT DEILISKIPULAGSBREYTINGARINNAR VAR AUGLÝST Í

B-DEILD STJÓRNARTÍÐINDA ÞANN 21/6 2023

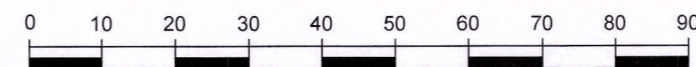

Mkv. 1:1000

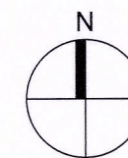

AKUREYRARBÆR - HOLTAHVERFI NORÐUR  
DEILISKIPULAGSBREYTING  
HULDUHOLT 25

KVARDI-A3: 1:1000	TEIKN NR. 001
DAGS: 01.06.2022	HANNAÐ: II
FLOKKR: 6000	TEIKNAD: II
SKRÁ	VERKNR:

**LANDSLAG** TEIKN  
LANDSLAGSARKITEKTAR FÍLA  
SKÁLAVORÐUSTIG 11 - 101 REYKJAVÍK - Sími: 535 5300  
KAUFANGI VMYRARVEG - 600 AKUREYRI - Sími: 466 4440  
WWW.LANDSLAG.IS LANDSLAG@LANDSLAG.IS