

# DEILISKIPULAG TEIGAHVERFIS

## Breyting vegna Hrístateigs 9

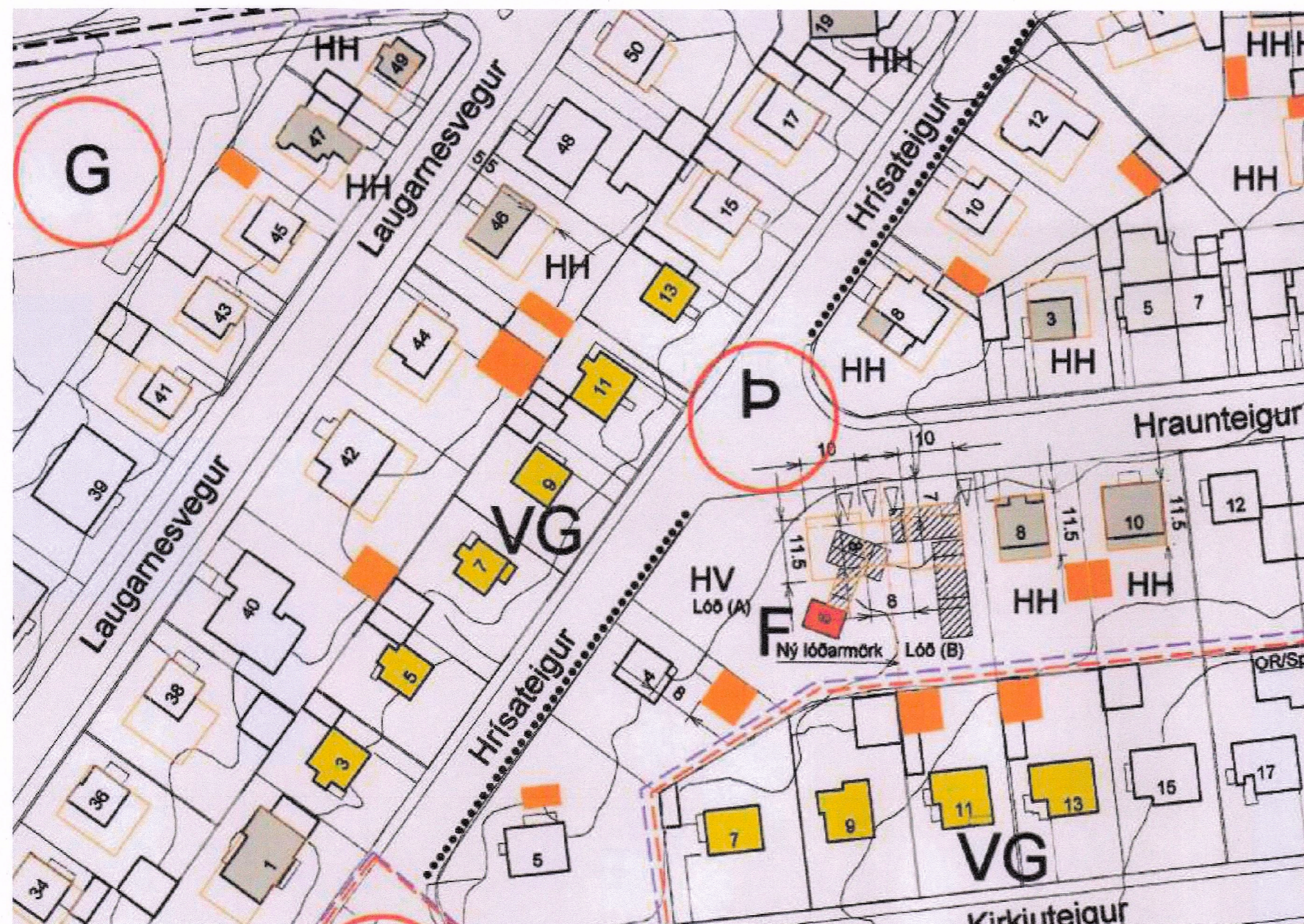

Hluti af heildar deiliskipulagi fyrir Teigahverfi, samþykkt í borgarráði Reykjavíkur 2.júlí 2002  
1 : 1000

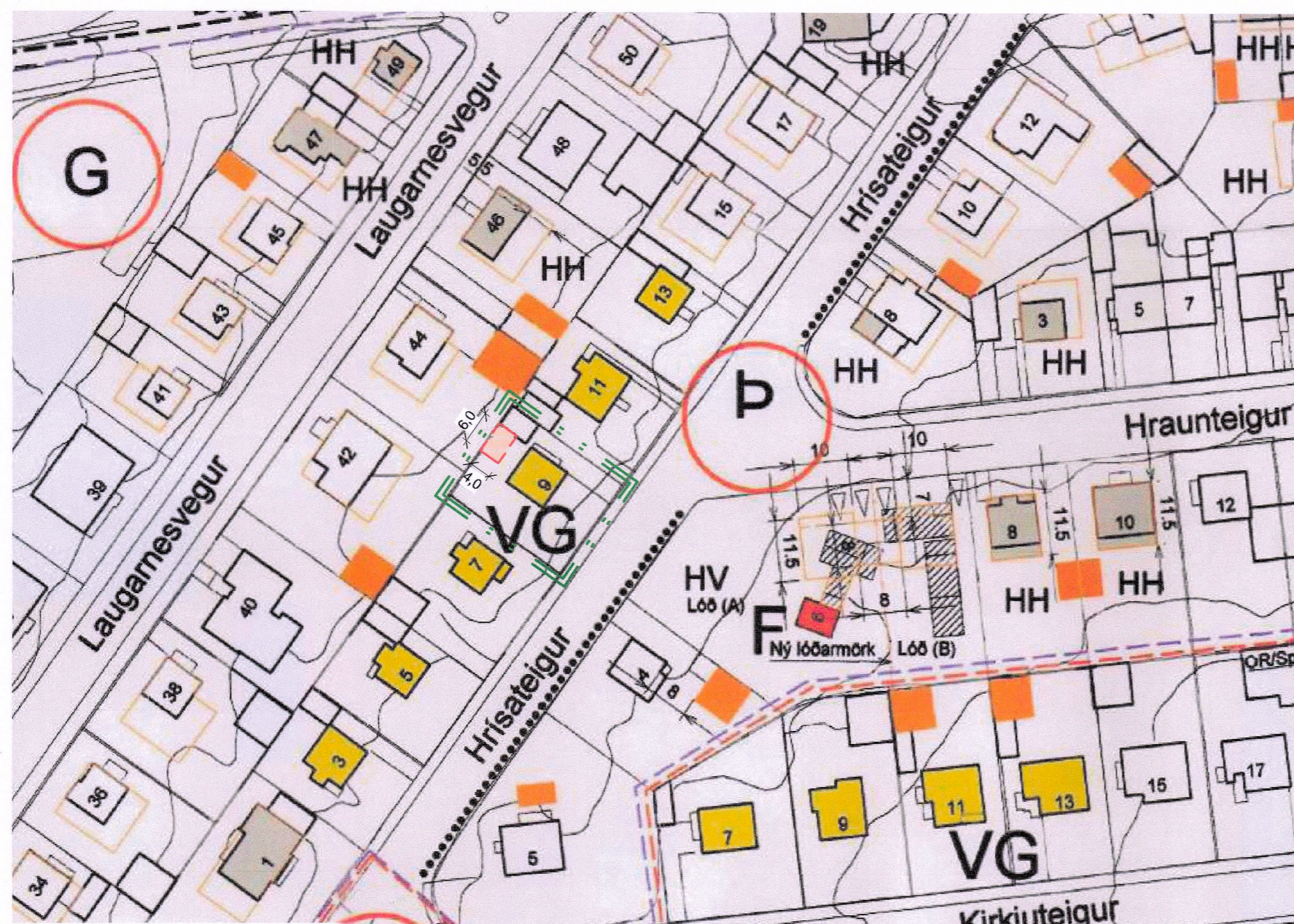

Deiliskipulag eftir breytingar  
1 : 1000

### Gildandi skilmálar

Úrdráttur úr gildandi skilmálum

#### 3.3.1

Á skipulagsupphætti er gert ráð fyrir byggingareitum fyrir bílskúra þar sem aðstæður leyfa. Almennt er miðað við að hámarksstærð fyrir einfaldan bílskúr verði allt að 4,0 x 7,5 m en 7,5 x 7,5 m fyrir tvöfalda bílskúr. Um hæðir bílskúra vísast í byggingarreglugerð nr. 441/1998, gr. 113.1. Heimilt er að hníka um 10% frá byggingareitum bílskúra og stærð ef þörf þykir með samþykki meðeignenda og lóðarhafa aðliggjandi lóða. Staðsetning bílskúrunna skal þá skoðuð í samráði við Skipulagsfulltrúann í Reykjavík. Ef nýir bílskúrar eru byggðir í stað eldri, skal byggja nýja bílskúra í samræmi við byggingareiti sem gefnir eru upp í skipulagi. Nýir bílskúrar skulu hafa sömu yfirborðsáferð og önnur hús á lóðinni.

#### 3.3.3

##### 3.3.3 Verndun götumynda og húsarada með umhverfislegt gildi (VG)

- Hofteigur 34-54
- Hrístateigur 3-13
- Kirkiuteigur 7-13
- Sigstún 21-35

Allar eiga þessar húsaráðir það sameiginlegt að hafa varðveist að mestu í upprunalegri mynd. Þær eru því mjög góður vitnisburðir um byggingarlist þess tíma þegar Teigahverfið byggðist upp.

Allar breytingar verði gerðar með tilliti til aldurs og gerðar viðkomandi húsa. Hækkun rishæðar er heimilud í allt að 3,7 m, mált frá efstu plötu. Ekki verða leyfðar breytingar á götuhliðum húsa og því verða einungis leyfðar breytingar á þeim hliðum húsa sem ekki snúa að götu eða hafa áhrif á götumyndina.

Um friðun og verndun sjá nánar Byggingasögu Teigahverfis, (húsaönnun Teigahverfis), Árþeigarsafn 1998.

### Skilmálatafla - helstu stærðir

#### Helstu stærðir skv. gildandi deiliskipulagi:

Bílskúr	02-0101	24,0m <sup>2</sup>
Kjallar	01-0001	50,0m <sup>2</sup>
1.hæð	01-0101	55,7m <sup>2</sup>
2.hæð	01-0201	51,6m <sup>2</sup>
Heild		181,3m <sup>2</sup>

#### Heildar stærðir með stækkun/ eftir breytingu:

Bílskúr	02-0101	48,0m <sup>2</sup>
Kjallar	01-0001	50,0m <sup>2</sup>
1.hæð	01-0101	55,7m <sup>2</sup>
2.hæð	01-0201	51,6m <sup>2</sup>
Heild		205,3m <sup>2</sup>

Lóðastærð = 205,3m<sup>2</sup>  
Nýtingarhlutfall 205,3/500,0 = 0,41

### Greinargerð

Í Aðalskipulagi Reykjavíkur 2040 er Hrístateigur 9 á skilgreindu íbúðarsvæði, nánar til tekið IB21.

Fyrirhugað er að byggja viðbyggingu við núverandi bílskúr suðvestangafi Hrístateigs 9 (bak við húsið). Þessi breyting sést ekki frá götuhlið. Stærð viðbyggingu er 4.0x6.0m og samtals 24,0m<sup>2</sup>.

Viðbygging er byggð með steyptum sökklum, steyptum útveggjum eða timbur útveggir og svo hefðbundnu tímursperru þak. Þakið verður framlenging á núverandi þaki með bárujárnsklæðningu. Þessi viðbygging mun hafa sömu yfirborðsáferð og önnur hús á lóðinni.

Annað, þessi viðbygging verður í sama gólfkóta eins og gólfkoti á bílskúra.

### Breyttir skilmálar

Breytingin felur í sér breytingu á byggingareit. 1. Byggingareitur fyrir bílskúr mun tvöfaldað og fer úr 24m<sup>2</sup> upp í 48m<sup>2</sup>.

2. Byggingarhæð á bílskúr mun fylgja sömu hæð eins og bílskúrar á Hrístateigi 11.

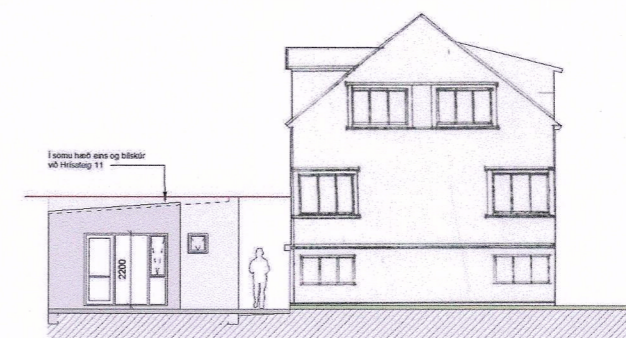

Útlit til suð-vestur: stækkun á bílskúri skv. breyttu skipulagi

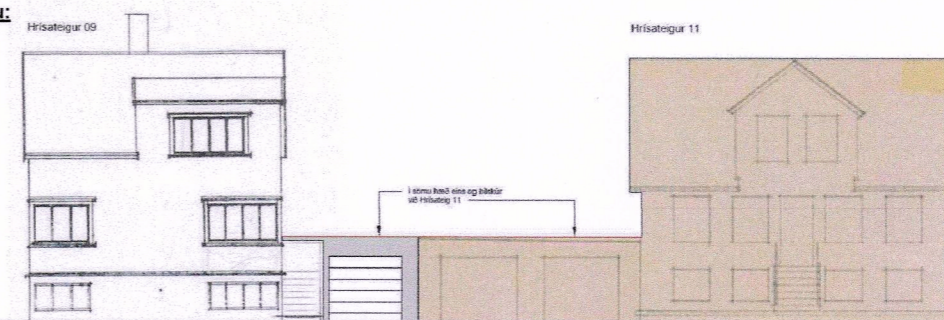

Útlit til suð-austur: hækkun á bílskúrs þaki skv. breyttu skipulagi

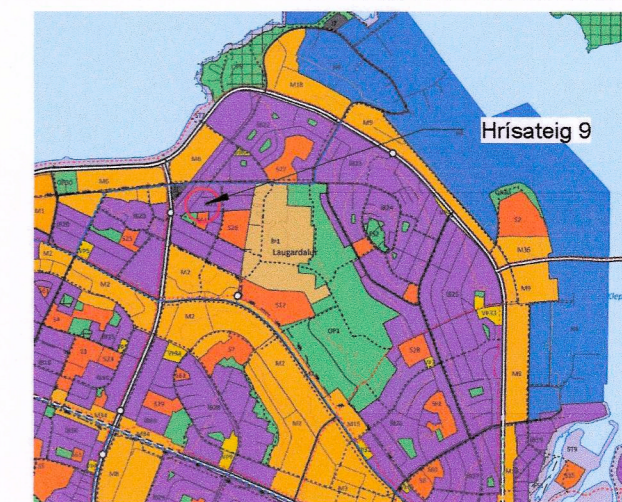

### Aðalskipulag Reykjavíkur 2040

#### SKÝRINGAR

- Mörk skipulagsvæðis
- Núverandi byggingar
- Byggingar sem heimil er að fjarlægja
- Svæði 1 - almörkun
- Svæði 2 - almörkun
- Byggingareitir bílskúra á svæði 1 og 2.
- Hámarks byggingarhæð hús á svæði 1
- Byggingarhæð 1. og 2. hæðar fyrir almörkun á svæði 1 og almörkun 2. hæðar fyrir almörkun á svæði 2
- Byggingareitur á lóð nr. 21 við Kirkiuteig (apóteki), á lóð nr. 42 við Hofteig, við Laugarnesveg og byggingareitur (A) á lóð nr. 24 við Kirkiuteig (svæði)
- Byggingareitur (B) á skilgreindu er fyrir bráðabirgða-ennustætur
- Tilgata að friðun byggingar, stæðbar - F
- Verndun 20. aldar bygginga - VB
- Verndun götumynda - VG
- Hækkun húsa á svæði 1 um eina hæð - HH
- HV Hverfisvernd
- Ný gönguleið og gangstæði 1-3 m breiðar
- Ný bílastæði
- Innkeystur að nýjum bílskúrum
- Einstæfna
- Bílastæði
- Hringur á uppdr.: tákna sérstaka meðhöndun, sjá greinargerð
- Mörk deiliskipulagsbreytingar
- Nýr byggingareitur Hrístateigs 9

Deiliskipulagsbreyting þessi, sem hefur fengið meðferð samkvæmt 2.gr.43.greinar og 2.mgr.44.gr. skipulagslaga nr. 123/2010 var samþykkt á [embættissafaræðisfundum skipulagsfulltrúa](#) þann 25.mai 2023 og í

Tillagan var grenndarkynnt frá 17.apríl 2023 með athugasemdafrest til 17.mai 2023.

Auglýsing um gildistöku breytingarinnar var birt í B-deild Stjórnartíðinda þann 28.júní 2023

Björn Axelsson  
Skipulagsfulltrúi Reykjavíkurborgar

## Hrístateigur 9, Reykjavík

### Breyting á deiliskipulagi

Uppdráttur dagsettur 08.03.23

**ARKÞING | nordic**

BOLHOLT 8 - REYKJAVÍK S: 570 5700 - arkthing@arkthing.is - www.arkthing.is

SIGURÐUR HALLGRÍMSSON, 170753-3139 ARKITEKT  
BIRKIR ÁRNASON, 200787-3159 BYGG.FR.  
HALLUR KRISTMUNDSSON, 220573-3899 BYGG.FR.  
HELGI MAR HALLGRÍMSSON, 210279-3429 ARKITEKT

HÖNNUNDIR ASKILUR SÉR ALLAN RÉTT A TÆKKINGUM - FJÓLFÓLDUN ER HÁÐ SKRIFLEGU SAMÞYKKI

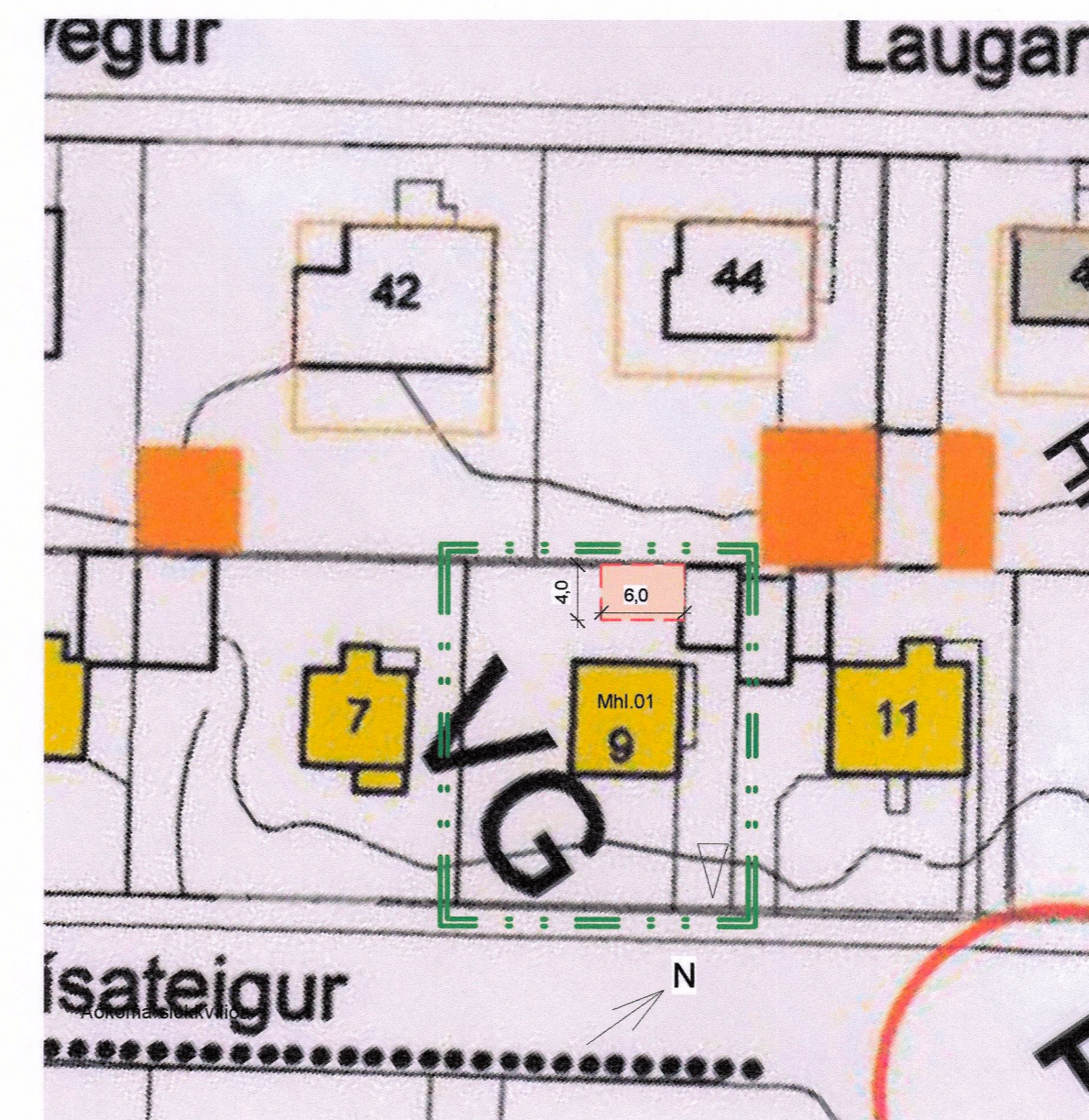

Skýringarmynd með breytingu (hluti lóðar Hrístateigs 9)  
1 : 500