

REYKJAVÍKURBORG, BERGSTAÐASTRÆTISREITIR

REITUR 1.184.0 SPÍTALASTÍGUR 4, 4B, 6, 6B

REITUR 1.184.0 JANÚAR 2023

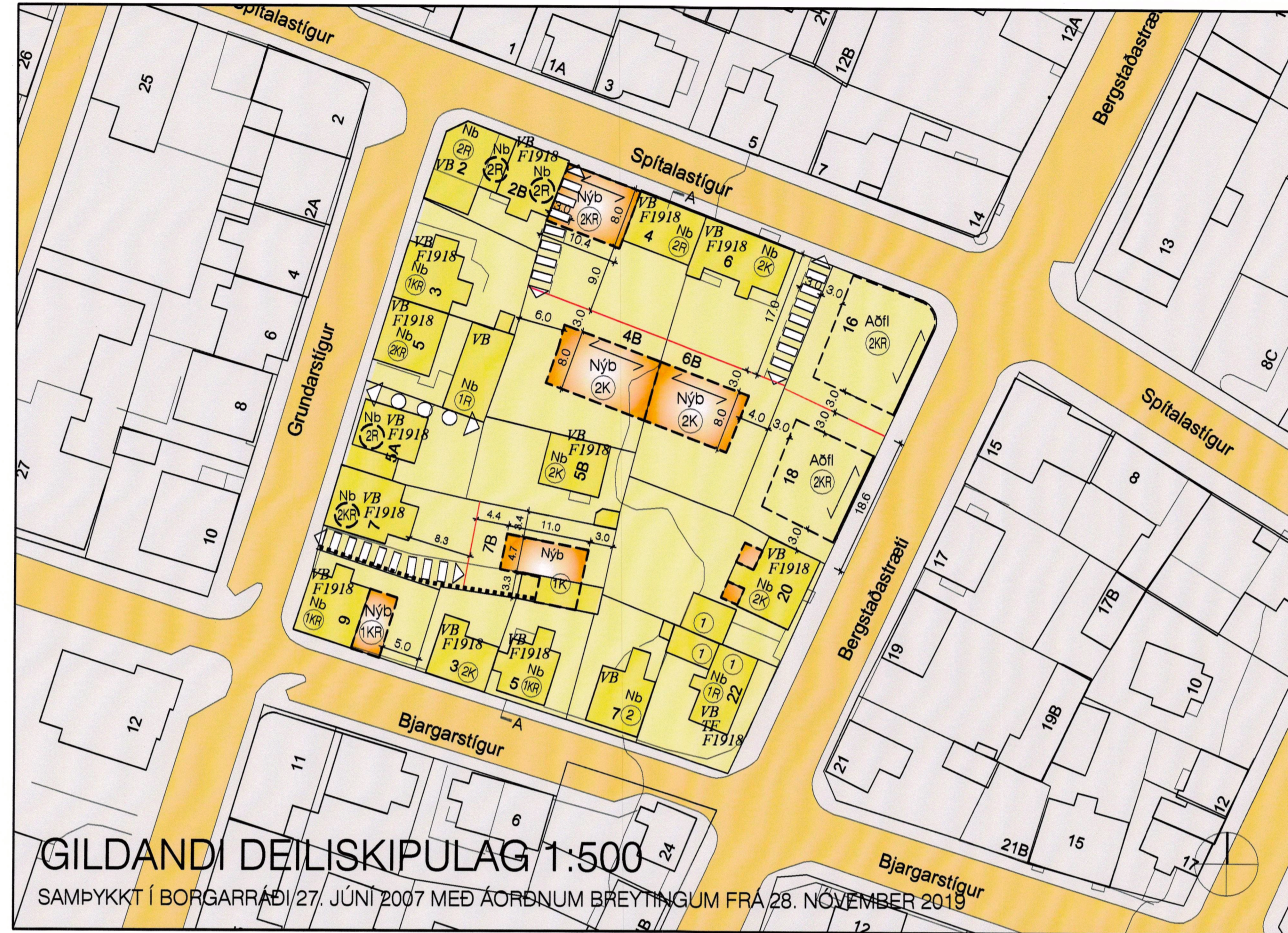

GILDANDI DEILISKIPULAG 1:500

SAMÞYKKT Í BORGARRÁÐI 27. JÚNÍ 2007 MEÐ AÐRÐNUM Breytingum frá 28. nóvember 2019

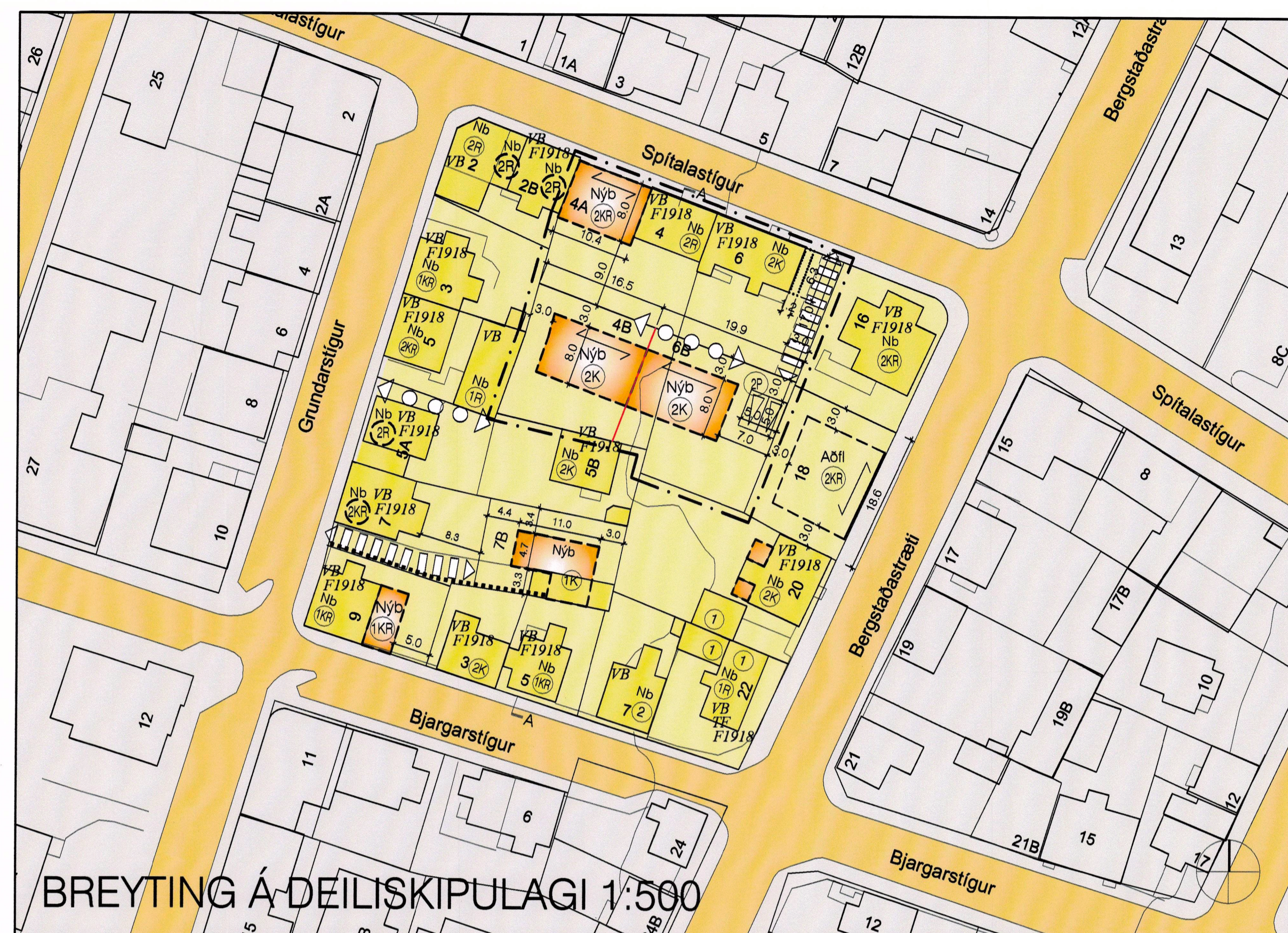

BREYTING Á DEILISKIPULAGI 1:500

GILDANDI DEILISKIPULAG GÖTUMYNDIR/SNEIÐINGAR 1:500

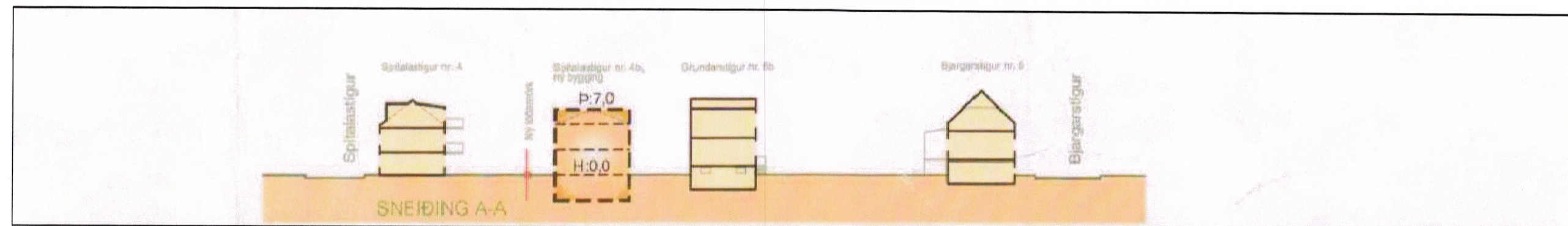
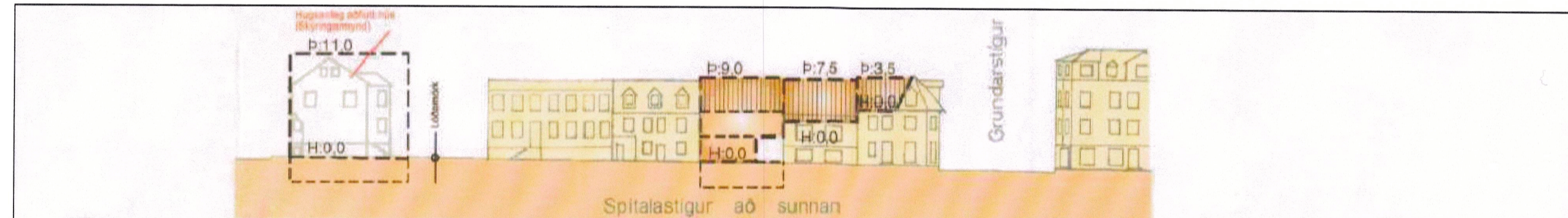

GREINARGERÐ:

Gildandi deiliskipulag

Deiliskipulag nær til staðgreinireits 1.184.0 sem afmarkast af Spítalastíg, Bergstaðastræti, Bjargarstíg og Grundarsstíg. Öll hús á reitnum njóta verndar (VB). Heimilt er að gera minni háttar breytingar á húsum á reitnum s.s. gera skyggni, svalir, minni kvæli og lagfæringar án þess að breyta þurfi deiliskipulaginu. Ofantalar minni háttar breytingar skulu vera í samræmi við ákvæði þróunaráætlunar Reykjavíkur varðandi hönnuð breytinga og viðbygginga á miðborgarsvæði Reykjavíkur, svo og ákvæði skipulags þessa um hverfisvernd.

Í Húsvendarskrá Reykjavíkur* eru hús á staðgreinireitnum og verndunarsvæði, verndun byggðamynsturs (VB). Spítalastígur 4 er byggt 1904. Vegna aldurs er húsið háð lögum um húsnáðun um allar breytingar á núverandi ástandi þess (F1918). Spítalastígur 6 er byggt 1899. Vegna aldurs er húsið háð lögum um húsnáðun um allar breytingar á núverandi ástandi þess (F1918).

Spítalastígur 4 nýtur verndar (VB) (F1918). Löðinni er skipt upp í tvær löðir Spítalastígs 4 og 4B. Á löðinni Spítalastígur 4 er heimilt að byggja við núverandi hús til vesturs, tvær hæðir, kjallara og ris. Kvöð er á löðinni um umferð að Spítalastíg 4B.

Á löðinni Spítalastígur 4B er heimilt að byggja tveggja hæða hús ásamt kjallara. Spítalastígur 6 nýtur verndar (VB) (F1918). Löðinni er skipt upp í tvær löðir Spítalastígs 6 og 6B. Kvöð er á löðinni um umferð að Spítalastíg 6B.

Á löðinni Spítalastígur 6B er heimilt að byggja tveggja hæða hús ásamt kjallara.

* Húsvendarskrá Reykjavíkur sem gefin var út sem þemahefti með Aðalskipulagi Reykjavíkur 1996-2016. Á grundvelli hennar hefur Arbeiðsátt gefið út skýrsluna Byggingasaga, vestrar Svæðisráðgjafar, Reykjavík 2000.

SKILMÁLAR FYRIR SPÍTALASTÍG 4, 4B, 6, 6B SKV. NÚGILDANDI DEILISKIPULAGI :

Staðgr.	heiti	lód m ²	bygg.m. m ₂	max N:
1.184.0	Spítalastígur 4	335,0	455,6	1,36
1.184.0	Spítalastígur 4B	331,0	328,0	0,99
1.184.0	Spítalastígur 6	304,0	256,2	0,84
1.184.0	Spítalastígur 6B	301,0	289,0	0,96

BREYTING Á DEILISKIPULAGI GÖTUMYNDIR/SNEIÐINGAR 1:500

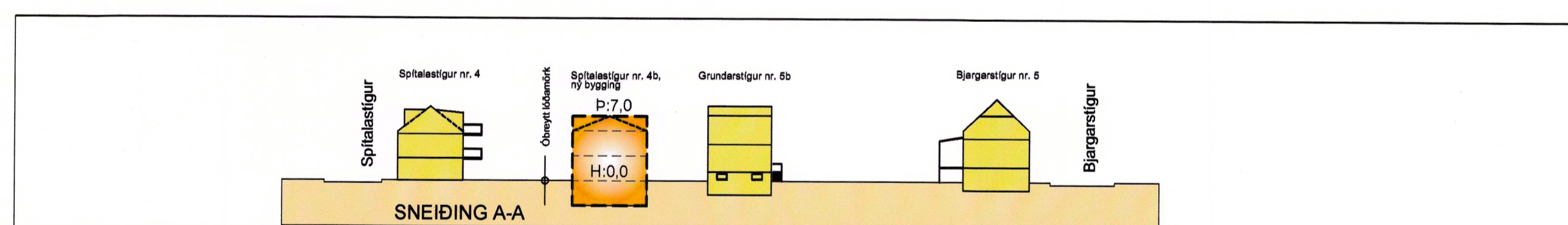
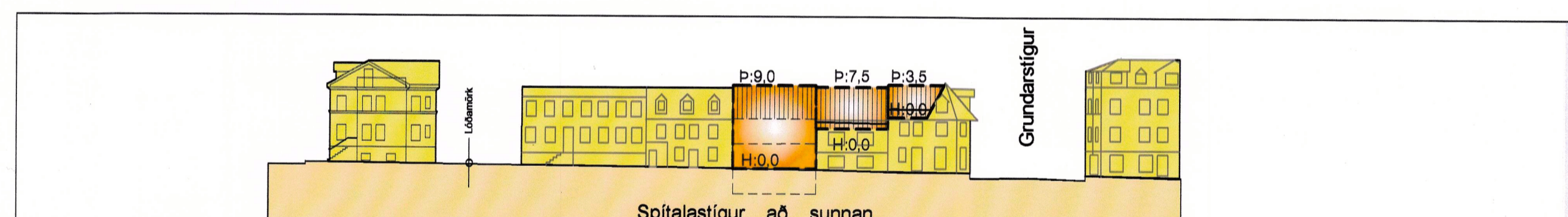

GREINARGERÐ:

Deiliskipulagsbreyting

Deiliskipulagsbreyting nær til löðanna Spítalastígur 4, 4B, 6 og 6B innan staðgreinireits 1.184.0.

Kvöð um umferð á lóð Spítalastígs 4 að Spítalastíg 4B verður felld út. Nýbygging fær staðfangið Spítalastígs 4A.

Byggingamagn á lóð Spítalastígs 4 eykst sem nemur flatarmáli undirganga sem leggjast af. Í skilmálatölum er byggingamagn endurskoðað og greint milli eldra húsa (4) og nýbyggingar (4A) í athugasemdum.

Miðað er við að nýbyggingu verði firm íbúðir, tvær íbúðir á 1. og 2. hæð og ein íbúð í risi.

Stærðir íbúða eru á bilinu 35 - 80 m².

Hæðarkátar verða skilgreindir í samvinnu við byggingafrúlltrú. Hæsti kóti þaks er 9m frá gótukliða.

Byggingarreitir fyrir Spítalastíg 4B og 6B verður færður um 3m til vesturs. Löðarmörk milli 4B og 6B verður jafnframt breytt þannig að þau skipta byggingarreitir í tvo jafna hluminga. Löðastærðir breytast eins og kemur fram í skilmálatölum. Byggingamagn breytist ekki. Gert er ráð fyrir tveim bílastæðum við austurgalli Spítalastígs 6B.

Miðað er við að tvær íbúðir séu í hvoru húsnúmeri. Íbúð neðri hæðar hefur aðgang að kjallara um útróppur en íbúð efri hæðar tengist kjallara um stiga innhúss. Hæðarkátar íbúða með kjallara eru á bilinu 135 - 155 m².

Hæðarkátar verða skilgreindir í samvinnu við byggingafrúlltrú. Hæsti kóti þaks er 7m frá landkóta sem miðast við gótukliða innkeyrslu.

Rými milli framhúsa við Spítalastíg og bakhúsa verður hannað sem sameiginlegt svæði með gróðurjum og reiðhjólstæðum. Sérmatætur verða garðmegin fyrir íbúðir á gótuþæð við Spítalastíg. Löðarhönnun verður skilað inn með aðaluppdráttum. Sameiginlegt sorpgeri með kvöð um afnot fyrir Spítalastíg 4, 4A, 4B, 6 og 6B verður sett upp við gall Spítalastígs 6 við innkeyrslu.

SKILMÁLAR FYRIR SPÍTALASTÍG 4, 4B, 6, 6B SKV. DEILISKIPULAGSBREYTINGU

Staðgr.	heiti	lód m ² fyrir / eftir	bygg.m. m ₂ (A-rými) fyrir / eftir	bygg.m. m ₂ (B-rými)	max N: fyrir / eftir	Athugasemdir vegna byggingamagns á lóð Spítalastígs 4
1.184.0	Spítalastígur 4	335,0 / 335,0	455,6 / 528,0	30,0	1,36 / 1,68	Spítalastígur 4, eldri bygging (áætlað): 195m ² (A-rými), 10m ² (B-rými) Spítalastígur 4A, nýbygging: 333m ² (A-rými), 20m ² (B-rými)
1.184.0	Spítalastígur 4B	331,0 / 279,0	328,0 / 300,0	8,5	0,99 / 1,10	
1.184.0	Spítalastígur 6	304,0 / 304,0	256,2 / 256,2	---	0,84 / 0,84	
1.184.0	Spítalastígur 6B	301,0 / 353,0	289,0 / 300,0	8,5	0,96 / 0,87	

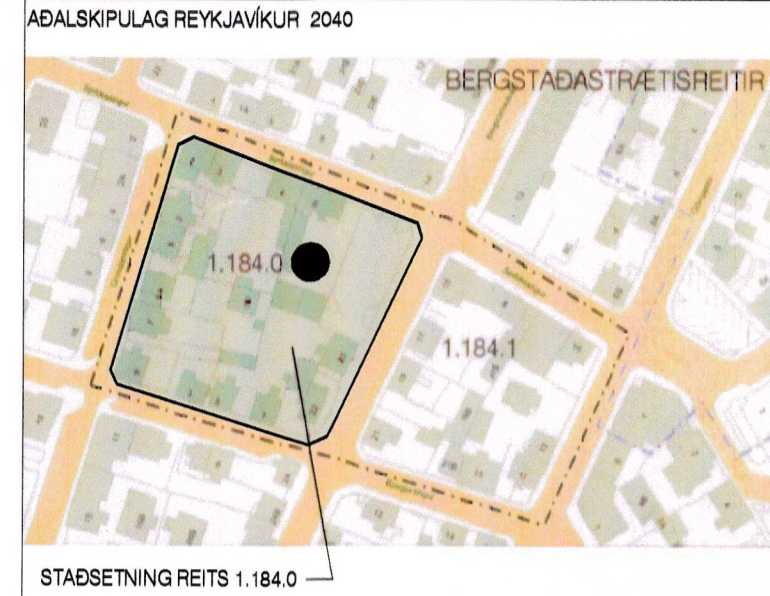
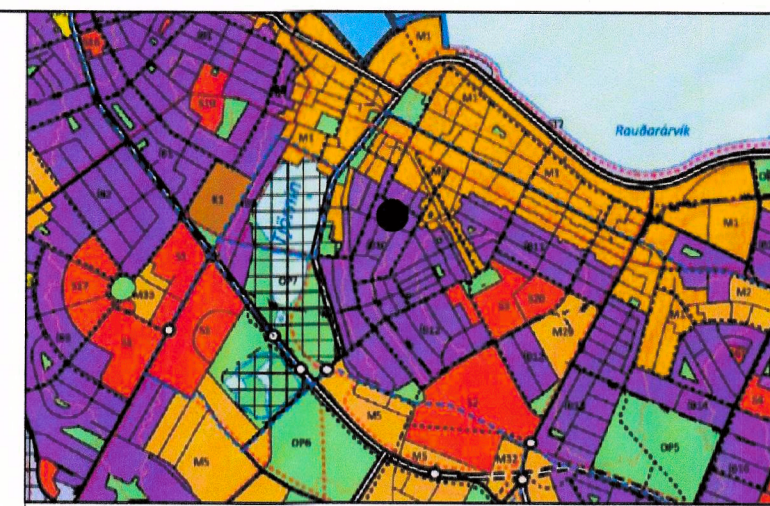

STADSETNING REITS 1.184.0

- SKÝRINGAR:
- AFMÖRKUN DEILISKIPULAGSREITS
 - Nb NÚVERANDI BYGGINGAR
 - Nyb BYGGINGARREITUR HÁMARK
 - Aoff BYGGINGARREITUR FYRIR ADFLUTT HÚS
 - BINDANDI BYGGINGARLÍNA
 - BYGGINGARREITUR FYRIR SORPGERI KVÖÐ UM AFNOT FYRIR SPÍTALASTÍG 4, 4A, 4B, 6, 6B
 - MEGIN MÆNISSTEFNA
 - LÖÐARMÖRK
 - NÝ LÖÐARMÖRK
 - 1KR HÆÐIR / KJALLARI / NÝTANLEGT RIS
 - 1KR LEYFLEGG HEKKJUN HÚSS, HÆÐ OG ÞAKFRAM VERÐI Í SAMRÆMI VEIÐ AÐLÖGJANGI HÚS
 - 5P FJÖLDI BÍLASTÆDA Á LÖÐ
 - VB VERNDUN BYGGÐAMYNSTURS
 - TR TILLAG AÐ FRIÐUN
 - F1918 BYGGINGAR RESTAR FYRIR 1918
 - H: GÖLFKÓTI AÐALHÆÐAR
 - P: ÞAKKÓTI (HÁMARK)
 - 1948 BYGGINGARÁR
 - 00 HÚSNÚMER
 - BÍLASTÆÐI
 - ◁▷ KVÖÐ UM GÖNGUTENGL
 - ◁▷▷▷ KVÖÐ UM UMFERÐ
 - KVÖÐ UM LAGNIR

Nánari skilmálar, markmið og forsendur deiliskipulagsins koma fram í heftinu "Miðborgarsvæði Reykjavíkur, Greinargerð og deiliskipulagsáskilmálar fyrir staðgreinireit 1.184.0."

SAMÞYKKTIR:

Deiliskipulagsbreyting þessi sem fengið hefur meðferð í samræmi við ákvæði 1. mgr. 43. gr. skipulagslaga nr. 123/2010, var samþykkt 1/8 mars áfor 4 skýringarheftinu þann 30 mars 2023.

Tillegan var auglýst frá 9 febrúar 2023 með athugasemdafresti til 27 mars 2023.

Auglýsing um gildistöku breytingarinnar var birt í B-deld Stjórnartíðinda þann 20.



SPÍTALASTÍGUR 4, 4B, 6, 6B REITUR 1.184.0

DEILISKIPULAGSBREYTING VERK: 2203 Spít
KVARDI: 1.900
DAGS: 24.01.2023
TEIKN: BÖS / AL
SKIPULAGSUPPDRÁTTUR SKRÁ: Grunnur-dek.dwg

UTI INNI

ARKITEKTAR
PÍNGHOLTSTRÆTI 27 101 REYKJAVÍK
SÍM 592 7990
NETFANG ul@ul.is
VEFFANG http://www.ul.is
BALDUR Ó. SVAVARSSON ARKITEKTAR FAI
120357-8148
JÓN ÞÓR ÞORVALDSSON ARKITEKTAR FAI
021256-7579