



Hveragerðisbær

AÐALSKIPULAG HVERAGERÐISBÆJAR 2025-2037

Aðalskipulag Hveragerðisbæjar sem auglýst hefur verið skv. 31. gr. skipulagslaga nr. 123/2010 m.s.br. frá 9. jan. 2026 til 1. mars 2026 var samþykkt í bæjarstjórn Hveragerðisbæjar þann 9. apríl 2026



Aðalskipulag Hveragerðisbæjar var staðfest af Skipulagsstofnun skv. 3. mgr. 32.gr. skipulagslaga nr. 123/2010 þann 15. maí 2026

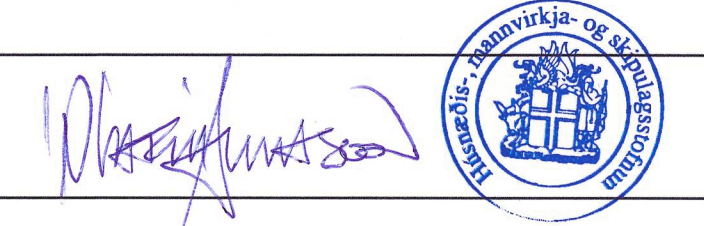

Aðalskipulag þetta er staðfest með fyrirvara um niðurstöður mats á umhverfisáhrifum þeirra framkvæmda sem falla undir lög nr. 111/2021.

Um mannvirkjagerð á jarðskjálftavæðum gildir forstaðallinn EC-8 (ENV 1998) ásamt tilheyrandi þjóðarskjólum. Samkvæmt þjóðarskjali FS ENV 1998-1:-1994 er Hveragerðisbær á hönnunarráðsæðisvæð 0,40 g.

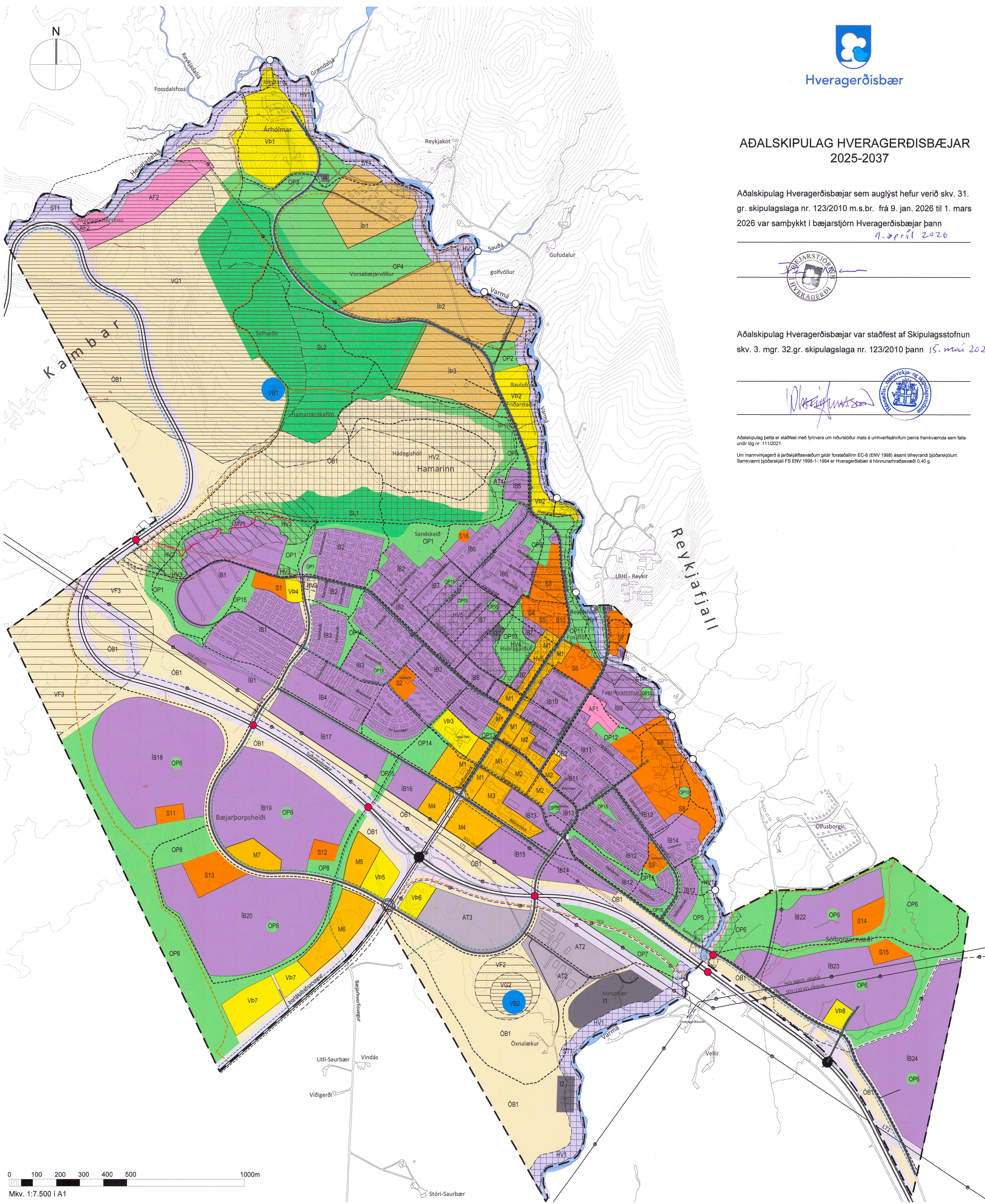

- | | | |
|--|--|--|
| | | |
| | | |
| | | |
| | | |
| | | |
| | | |
| | | |
| | | |
| | | |
| | | |
| | | |
| | | |

AÐALSKIPULAG HVERAGERÐISBÆJAR 2025-2037 SKIPULAGSUPDRÁTTUR

Verknúmer 223-021
Mælikvæði 1:7.500
Dags. teikn: 31. mars 2026
Yfirl. / Undirskr.:
Unnið af: sg
Blástærð: A1
Teikn. breytt: 6. maí 2026



LANDSLAGSARKITEKTAR FÍLA, AUSTURVEGUR 6, 800 SELFÖSS sí482 4090 www.landform.is landform@landform.is

hritakerfi: Lambert Hnattstaða: ISNET 93.
kortagrunnur: Loftmyndir ehf. og Verkfræðistofn EFLA & Selfossi.