

# Aðalskipulag Grímsnes- og Grafningshrepps 2020-2032

Greinargerð - Skilmálabreyting fyrir landbúnaðarland

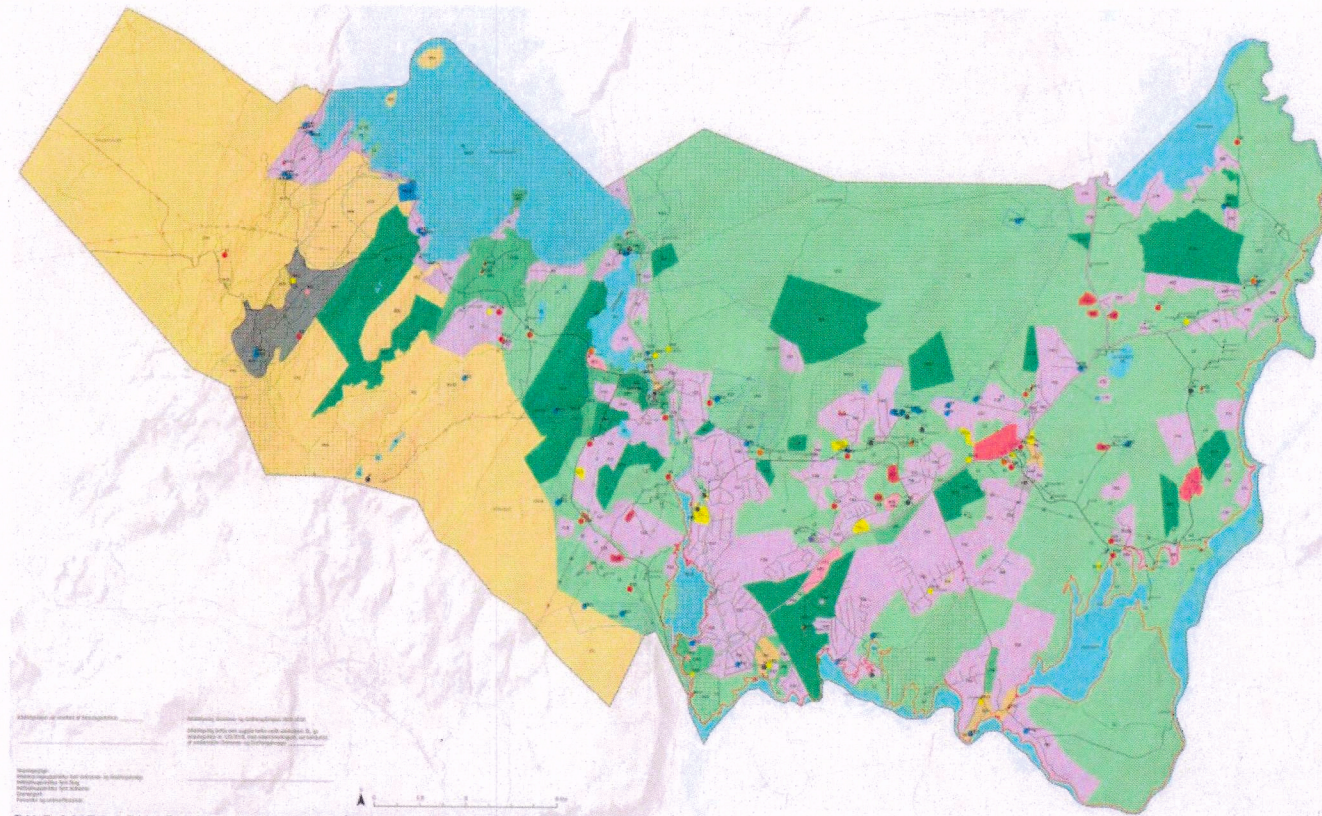

GILDANDI AÐALSKIPULAGSUPPDRATTUR, ekki í kvarða

## Skýringar

### Landnotkunarflokkur

- Afþreyingar- og ferðamannasvæði
- Athafnasvæði
- Frístundabyggð
- Iðnaðarsvæði
- Landbúnaðarsvæði
- Miðsvæði
- Opin svæði
- Samfélagsþjónusta
- Skógræktar- og landgræðslusvæði
- Verslun- og þjónusta
- Íbúðarbyggð
- Íþróttasvæði
- Efnistöku- og efnislosunarsvæði
- Vatnsból
- Vötn, ár og sjór

Óbyggð svæði

### Samgöngur

- Stofnvegur/stofnbraut
- Tengivegur/tengibraut
- Aðrir vegir og götur
- Göngu- og hjólréiðaleið
- Reiðleið

## Greinargerð

Gerð er breyting á Aðalskipulagi Grímsnes- og Grafningshrepps 2020-2032 skv. 2. mgr. 36. gr. skipulagslaga nr. 123/2010. Aðalskipulagið tók gildi í árslok 2022 en komið hefur í ljós að skilmálar á landbúnaðarlandi eru of þröngir hvað varðar stærð lóða. Þar segir í almennum skilmálum að íbúðarlóðir skulu vera minnst 1 ha. Á sumum svæðum er hvorki rými né ástæða til að hafa lóðir svo stórar og er því hér gerð breyting á skilmálum sem heimila undantekningar.

## Gildandi skilmálar

Heimilt er að byggja upp á minni spildum í tengslum við núverandi bæjartorfur, vegi og veitu. Fjarlægð nýrra íbúðarhúsa frá þjóðvegi verði almennt undir 1 km. Á hverri jörð, sem er að jafnaði 25 ha eða stærri, er heimilt að byggja 4 stök íbúðarhús og 4 stök frístundahús. Íbúðarlóðir skulu vera minnst 1 ha og nýtingarhlutfall allt að 0,03, en getur verið hærra á bæjarhlöðum, eins og nánar verður útfært í deiliskipulagi. Ef um er að ræða 5 eða fleiri frístundahús þarf að breyta aðalskipulagi.

## Breyttir skilmálar

Heimilt er að byggja upp á minni spildum í tengslum við núverandi bæjartorfur, vegi og veitu. Fjarlægð nýrra íbúðarhúsa frá þjóðvegi verði almennt undir 1 km. Á hverri jörð, sem er að jafnaði 25 ha eða stærri, er heimilt að byggja 4 stök íbúðarhús og 4 stök frístundahús. Íbúðarlóðir skulu að jafnaði vera 1 ha og nýtingarhlutfall allt að 0,03, en getur verið hærra á bæjarhlöðum, eins og nánar verður útfært í deiliskipulagi. Ef um er að ræða 5 eða fleiri frístundahús þarf að breyta aðalskipulagi.

## Umhverfisáhrif

Breytingin hefur engin áhrif á umhverfispætti.

Aðalskipulagsbreyting þessi hefur hlotið málsmeðferð skv. 2. mgr. 36 gr. skipulagslaga nr. 123/2010, með síðari breytingum. Aðalskipulagsbreytingin var samþykkt af sveitarstjórn þann 5. apríl '23

F.h. Grímsnes- og Grafningshrepps

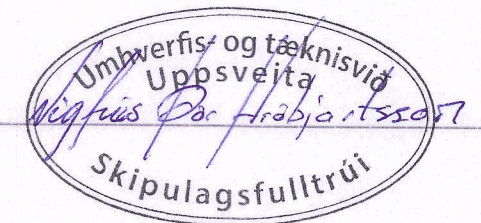

Aðalskipulagsbreytingin var staðfest af Skipulagsstofnun 12.09'23

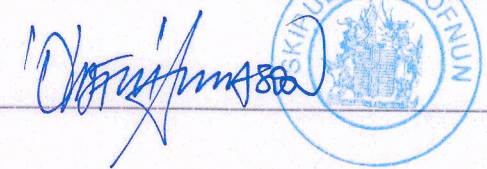

Skipulagsgögn:

Uppdráttur þessi með greinargerð.



Aðalskipulag Grímsnes- og Grafningshrepps 2020-2032  
Greinargerð - Breyting  
Skilmálabreyting fyrir landbúnaðarland

Verk: 102710      Blaðstærð: A3      Unnið: SM/AB      Rýnt: ÁJ

Mælikvarði: 1:50.000      Dags: 14.03.2023      Breytt dags:

Samþykkt: