

- MÖRK DEILISKIPULAGS
- LÖÐAMÖRK
- NÝJAR BYGGINGAR/ÍBÚÐIR
- NÝJAR BYGGINGAR/ATVINNUSTARFSEMI
- NÝJAR BYGGINGAR/KJALLARI
- TORG / GRÆN GRÖÐURSVÆÐI
- DJUÐGÁMAR / STADSETNING LEIÐBEINANDI
- KVÖÐ UM GÖNGULEIÐIR / STADSETNING LEIÐBEINANDI
- HÆÐIR
hæðir mældar við þá götu sem hús standa við
- INN- OG ÚTKEYRSLA
- GRÖÐUR

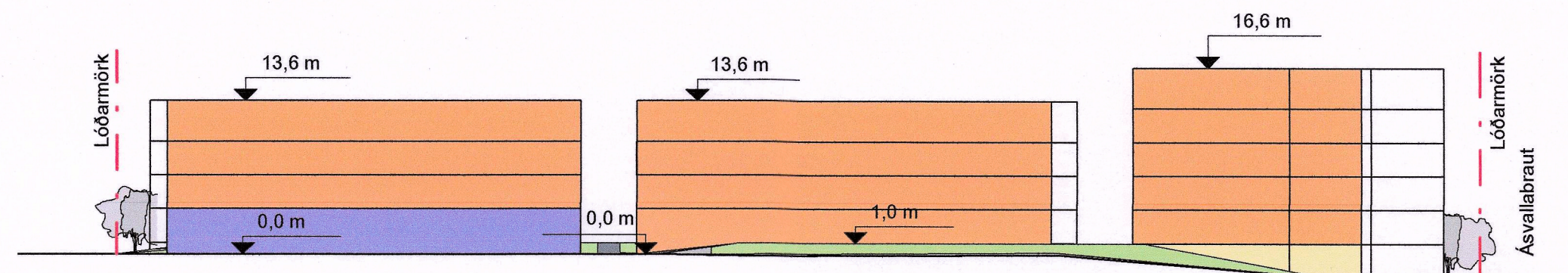

Útlit Norð-austur
mkv: 1 : 500

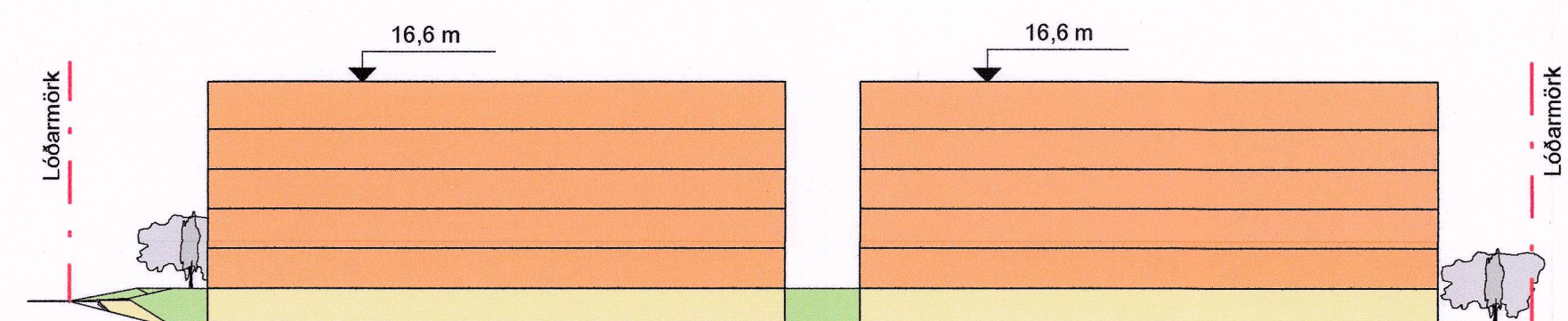

Útlit Norð-vestur
mkv: 1 : 500

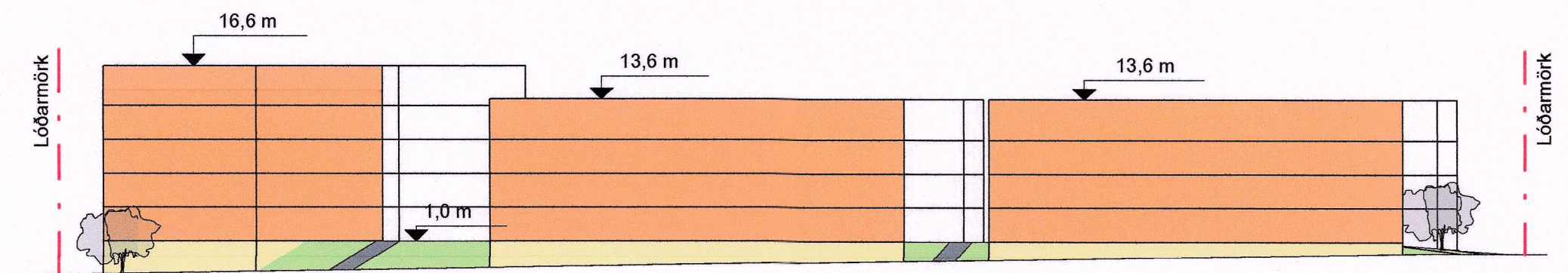

Útlit Suð-vestur
mkv: 1 : 500

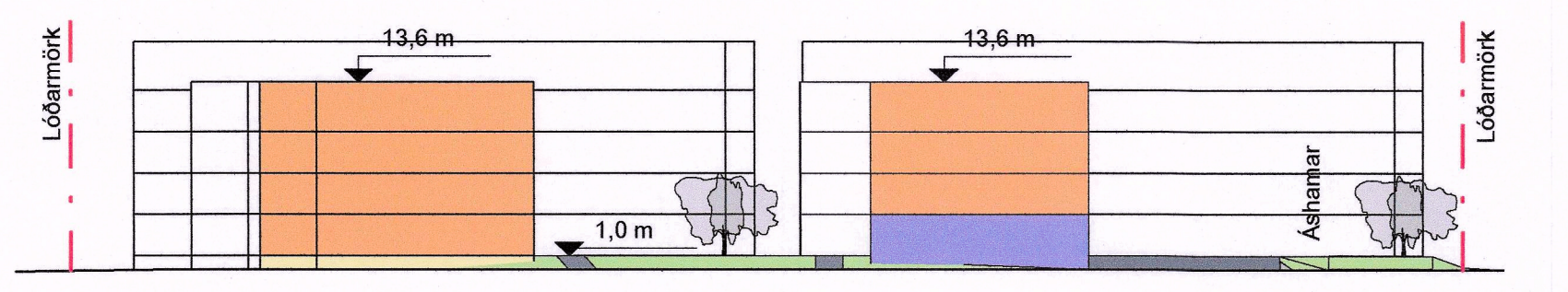

Útlit Suð-austur
mkv: 1 : 500

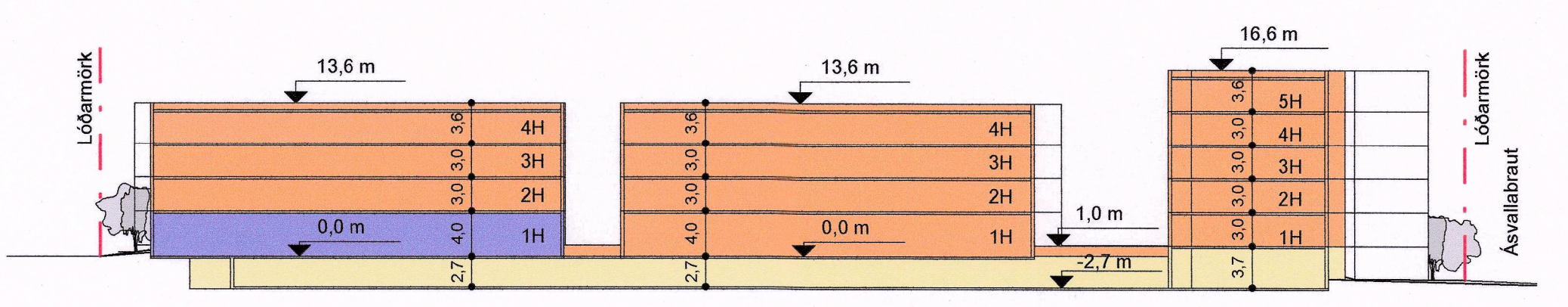

Sneiðing A-A
mkv: 1 : 500

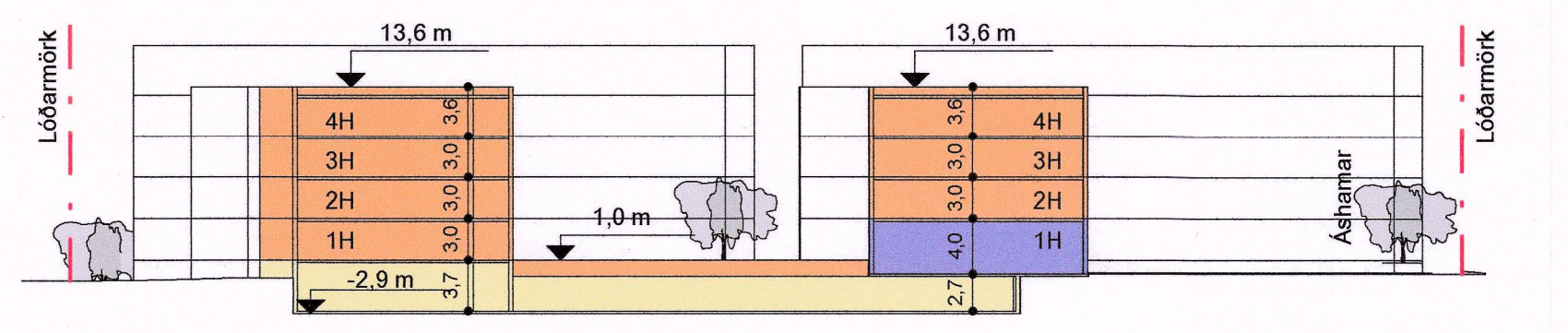

Sneiðing B-B
mkv: 1 : 500

Deiliskipulag þetta sem fengið hefur hljóti meðferð í samræmi við 1. mgr. 41. gr. skipulagslaga nr. 123/2010 og var samþykkt í skipulags- og byggingaráði Hafnarfjörðar þann 21.09.2021
 H. skulags- og byggingarráðs
 og í bæjstjórn Hafnarfjörðar þann 29.09.2021
 H. bæjarráðgjafar
 Tiltágan var auglýst frá 19.10.2021 til 30.11.2021
 Auglýsing um gildistöku deiliskipulagsins var birt í B- deild Stjórnartíðinda þann 20.01.2022

BREYTINGAR

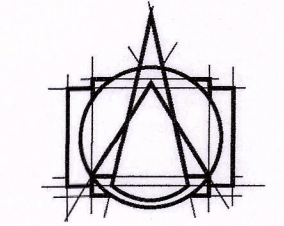

T.ark
 ARKITEKTAR
 HÁTÚNI 2B - 105 REYKJAVÍK
 Sími: 540 5700
 tark@tark.is - www.tark.is

VERKHETI
Ashamar
 Hafnarfjörður

VERK
Útlit og snið

MÁL: 1:500 / A1
 HANNAÐ: ÁÁ
 YFIRFARIÐ: KK
 VERKNÖMUR: 753-26

DAGS.: 2021-07-14
 TEKNAÐ: CALI / HF
 FL TEIKNINGANÖMUR: 04
 OTG: 0.1-02

Öll eignot og afrit tekiðna að hluta eða heild, er íslá samþykki höfundar, skv. ákvæðum höfundalaga.