

- AFMÖRKUN SKIPULAGSSVÆDIS
- AFMÖRKUN BREYTINGA
- LÓÐAMÖRK
- NÚVERANDI BYGGÐ
- BYGGINGARREITUR
- BYGGINGARREITUR BILGEYMSLU NEDANJARÐAR, 35 og 37
- SVÆÐI FYRIR BIÐSTÖÐ BORGARLINU
- TENGIBRÝR
- BUNDIN BYGGINGARLÍNA
- TENGANGAR OG NEDANJARÐARMANNVIRKI STAÐSETNING LEIÐBEINANDI MEÐ FYRIRVARA UM LAGNALEIÐIR
- ÞYRLUPALLUR
- FJARLEGGÐAR BYGGINGAR
- HV HVERFISVERND
- F FRÍÐUG BYGGING
- P BILGEYMSLA / BÍLASTÆÐI
- HJ REIÐJÓLAGEYMSLA
- L LEIKSVÆÐI
- O₂ SÚREFNISGEYMR
- ▶ MEGIN INNGANGAR
- ▶ MEGIN AÐKOMUR
- STOFNSTÍGUR
- TENGISTÍGUR

GILDANDI DEILISKIPULAG, mkv. 1:2000
 Samþykkt í borgarráði 21. mars 2013, síðast breytt maí 2021
 Auglýst B deild Stjórnartíðinda 1. júlí 2021

Úr greinargerð gildandi deiliskipulags
 Umferðarlagi á Landspítalalagsvæði er dreift á margar aðkomur í hefubundnu gatnakerfi stræta (aðalgata) og þvergata. Almenn er miðað við 30 km/klst nema fyrir neðanumferð.
 Í deiliskipulagi eru helstu bilgeymslur/bilgeymsluhúð, einkum fyrir starfsfólk, við megináðkomuæðar í jaðri Landspítalalóðarinnar og sunnan Geddeildar. Undir aðaltorgi/Sóleiyartorgi er bilgeymsla, einkum hugsuð fyrir sjúklinga og heima gesti. Að öðru leyti eru stæði í götum og við Sóleyartorg, þar sem eru stæði sem tilheyra Bráðamóttöku. Sóleyartorg er miðpunktur/krossgötu Landspítalalóðarinnar þar sem flestar leiðir liggja, með helstu aðalinnanganga í byggingar frá torginu. Um neðri aðalötu, Burknaötu er almenn umferð um svæðið einkum leidd, sem og umferð neðarþila og almenningsvagna/Borgarlinu. Um efri aðalötu, Hrafnsgötu er umferð að almenni spítalastarfssemi. Blóðbergsgata er þvergata milli þessara gata.

Greinargerð með tillögu að deiliskipulagsbreytingu.
Lokun Blóðbergsgötu við Hrafnsgötu, breiðkun og breyting Sóleyartorgs og akstursrampa að bilgeymslu undir torginu. Stigatengsl milli bilgeymslu og torgs.

Litid er til þess að starfssemi Meðferðarkjarna (21) og Dag-, göngu- og legudeildarhúss (28) verði náttengt og má leða að því líkam að gata milli bygginganna muni rýra mögulegar tengingar milli þeirra. Einnig er ætlað að bilgeymsla undir Sóleyartorgi (37) geti samtennt byggingu (28) í austri, s.s. bilgeymslur þar og annars staðar á suðaustur hluta lóðar. Til að rúma ofangreint er nýrsta hluta þvergötuinnar Blóðbergsgötu við Hrafnsgötu, lokað.
 Umferðargreining hefur verið gerð fyrir svæðið og er það mat umferðarsfræðinga að breytingin hafi ekki veruleg áhrif á heildarsvæðið, enda er umferð vegna bilgeymslu undir Sóleyartorgi dreift tilförléga jafnt yfir daginn og ekki á sömu álagspunktum og önnur umferð á svæðinu (s.s. vaktaskipti starfsmanna og bilgeymslur í jörðum lóðarinnar). Þá er við nánari skoðun talið heppilegra að færa akstursaðkomu í bilgeymsluna fjær horni Burknaötu og aðskilja hana frá byggingu (28). Við það aukast einnig nýtingarmöguleikar fyrstu hæða þess húss m.t.t.

dagsbiru í rýmum og gönguleiðar, sem getur ráð fyrir að verði á þeim reit meðfram/undir húsinu (28) vestanverðu. Þá er gerð breyting á byggingarlinnu hússins sem nú verður byggingarreitur, m.a. til að auðvelda útfærslu. Byggingarmagn DGL húss nr. 28 er óbreytt, en byggingarreitur að Sóleyartorgi minnkar við neðangreinda staekun torgins. Aðkomu að bilgeymslu verður eftir sem áður frá Burknaötu, en nú beint upp til norðurs undir Sóleyartorg, sem er breiðað um 1.4 m til austurs. Í fyrsta áfanga er get ráð fyrir gönguleið austan rampa milli Burknaötu og Hrafnsgötu sbr. skýringarmynd á upprætti af hluta svæðis umhverfis Sóleyartorg.
 BÍlastæðafjöldi á lóð Landspítalans er óbreyttur frá gildandi deiliskipulagi með áorðnum breytingum, en staðsetningar nokkurra bílastæða breytast, m.a. færast undan Sóleyartorgi í neðanjarðarbilgeymslu sunnan Geddeildar (35).
 Stærð bilgeymslu undir Sóleyartorgi var 8.500 fm en breytt og verður um 7.100 fm samkvæmt deiliskipulagsbreytingunni.
 Útfærslur á Sóleyartorgi sjálfu, efri og neðri hluta, taka breytingum. Á efri hluta er nú komið fyrir skábraut sem tekur hæðarmismun, fyrir gangandi, notendur hjólastóla, göngugrinda og barnavagna. Markmiðið er að gera efra torgið jafnt sem það neðra aðaláandi til útversu fyrir samfélagið við Hringbraut. Þá er einnig litid til þess að þar geti verið útfærðar listskreytingar sbr. ákvæði myndlistaraga og minningarreitur sbr. erindi Reykjavíkurborgar þar um. Á neðri hluta er bílastæði og bílastæðafyrirkomulagi skammtmasteði við Bráðamóttöku breytt. Stæði á

TILLAGA AÐ BREYTINGU Á DEILISKIPULAGI, mkv. 1:2000

torginu eru ekki sett fram sem sérstök stæði en gera má ráð fyrir að torgið þurfi að taka á móti neðarakstursaðkomu. Þá má gera ráð fyrir að stæði fyrir fatlaða flytjist frá efri hluta Sóleyartorgs í bilgjallara eftir nánari útfærslu og skoðun. Þá verður unnið að því að niðurkeyrslan í bilgjallaran sé uminn inn í halla lóðarinnar og þannig yrði niðurkeyrslan hluti af eiginlegri heildarhönnun lóðarinnar þar sem bílaumferð er miðuð með landmótun og umhverfisáágerðum.
 Stigatengslum (stiga sem gengið er í beint án þaks) er komið fyrir milli bilgeymslu og aðalákomu að Meðferðarkjarna og Bráðamóttöku (31) á Sóleyartorgi sunnanverðu. Þaðan verður m.a. greið leið að starfsmannainngangi í Meðferðarkjarna. Einnig er tenging við bilgeymslu um samþærligan stiga á torginu norðanverðu.
 Snávgileg tilfærsla er gerð á byggingarreit glerbyggingar við aðalákomu og um stigahúss austan Meðferðarkjarna.
Samantekt
 Breytt deiliskipulag nær í meginatriðum til Sóleyartorgs, aðkomu að bilgeymslunni, staekunar og færslu bílastæða. Að öðru leyti gildir Deiliskipulag NLSH/SPÍTAL, samp. í borgarráði 21. mars 2013 og Greinargerð og skilmálar sömu dags. því fylgjandi. Þar er gerð grein fyrir helstu forsendum, stefnu og skilmálum fyrir deiliskipulagi og forsendum aðalskipulags.
 Sjá einnig fylgiskjal – Mannvit mars 2021. Umferðarhermun NLSH.

Yfirlit yfir bílastæði fyrir breytingu

	Fyrsti áfangi - fjöldi	Síðari áfangar - fjöldi
Á landi eftir 1. áfanga	776	421
Í bilgeymslunni vestur	565	565
Í bilgeymslunni austur	59	600
Neðanjarðarbilag sunnan geddeildar	84	230
Í bilgeymslunni undir Sóleyartorgi	200	200
Alls eftir fyrsta áfanga	1600	2000
Alls eftir síðari áfanga		2000

Yfirlit yfir bílastæði samkvæmt tillögu að deiliskipulagsbreytingu

	Fyrsti áfangi - fjöldi	Síðari áfangar - fjöldi
Á landi eftir 1. áfanga	776	430
Á landi eftir síðari áfanga		430
Í bilgeymslunni vestur	565	565
Í bilgeymslunni austur	84	600
Neðanjarðarbilag sunnan geddeildar	84	230
Í bilgeymslunni undir Sóleyartorgi	175	175
Alls eftir fyrsta áfanga	1600	2000
Alls eftir síðari áfanga		2000

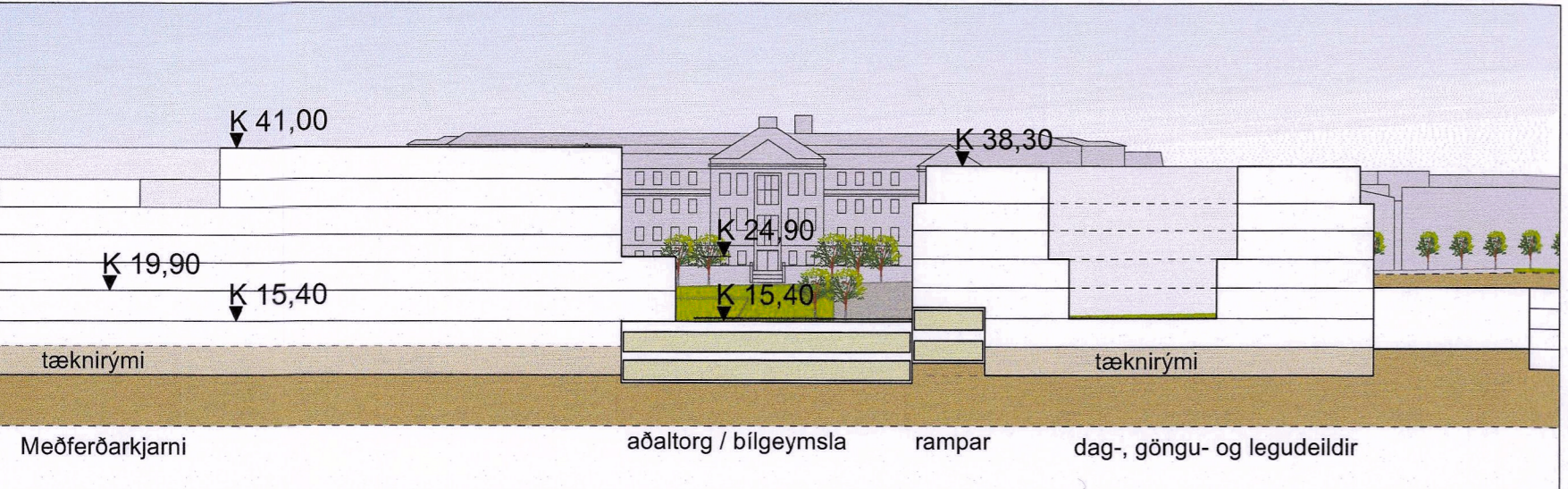

SNID B, mkv. 1:1000, gildandi deiliskipulag

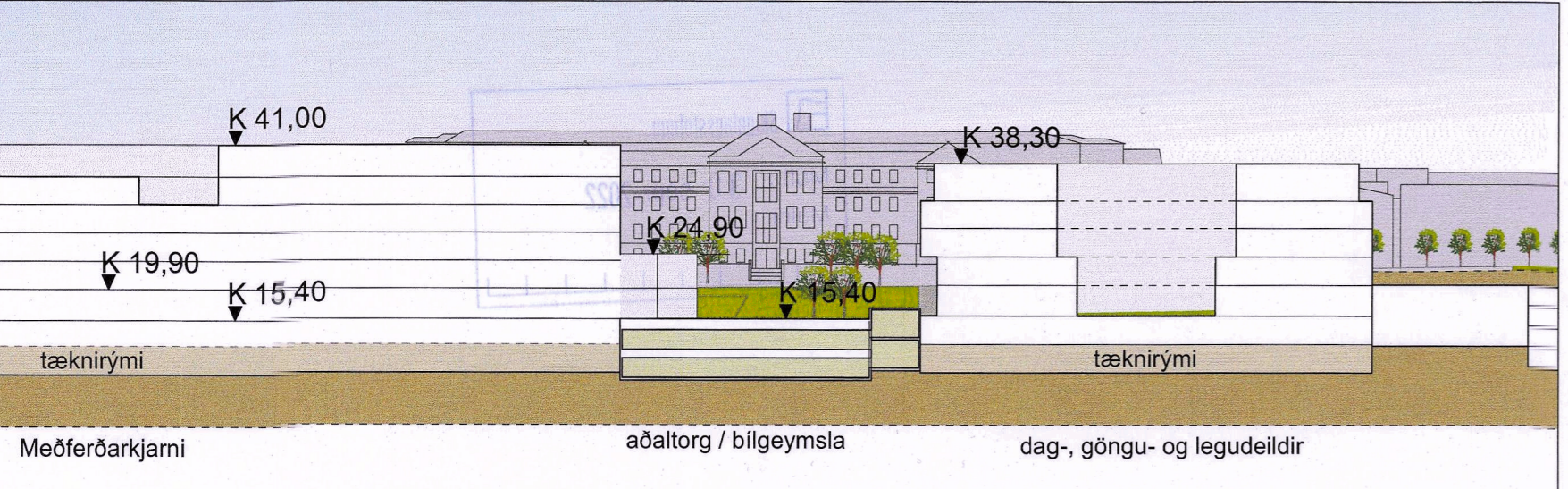

SNID B, mkv. 1:1000, tillaga að deiliskipulagsbreytingu

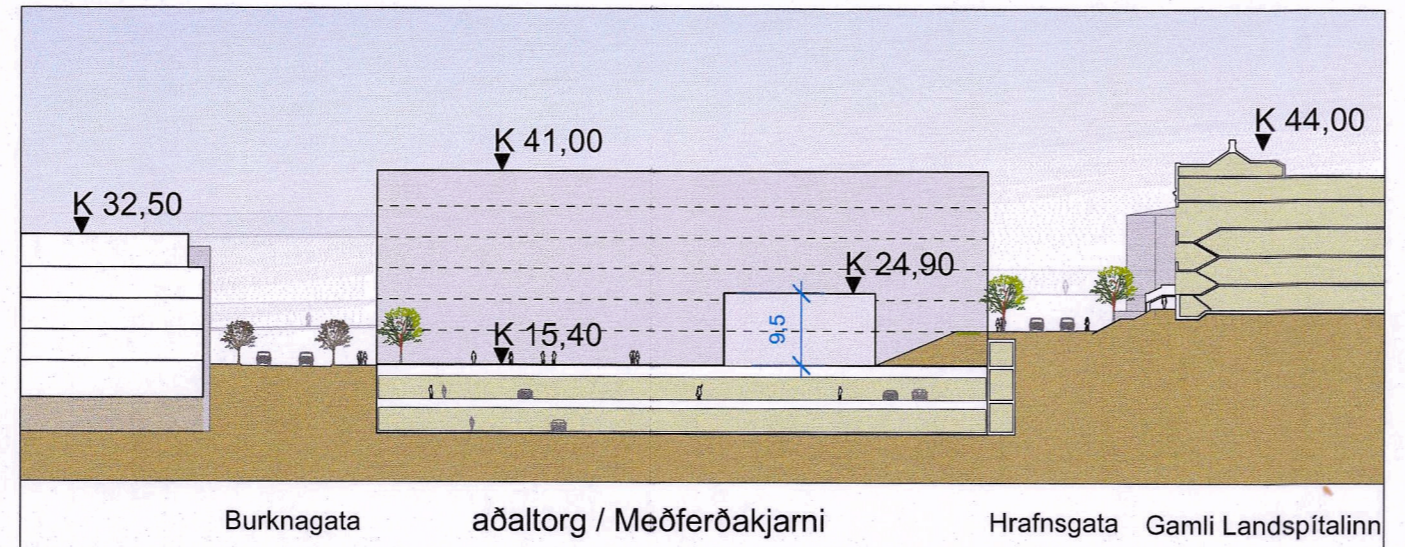

SNID D, mkv. 1:1000, gildandi deiliskipulag

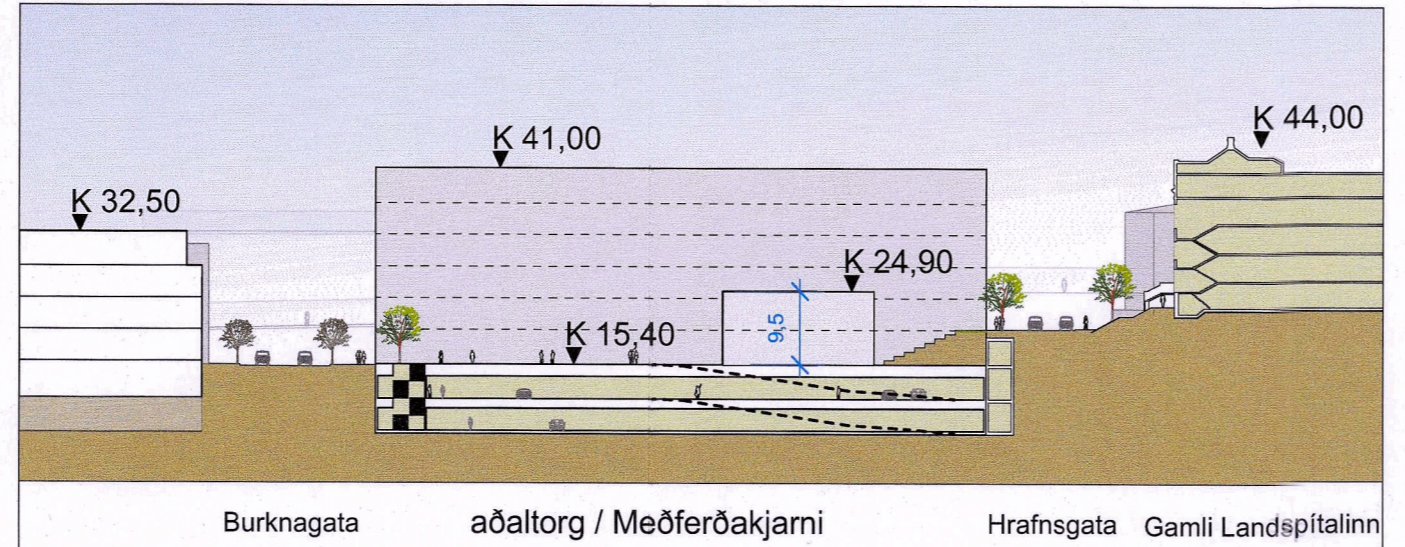

SNID D, mkv. 1:1000, tillaga að deiliskipulagsbreytingu

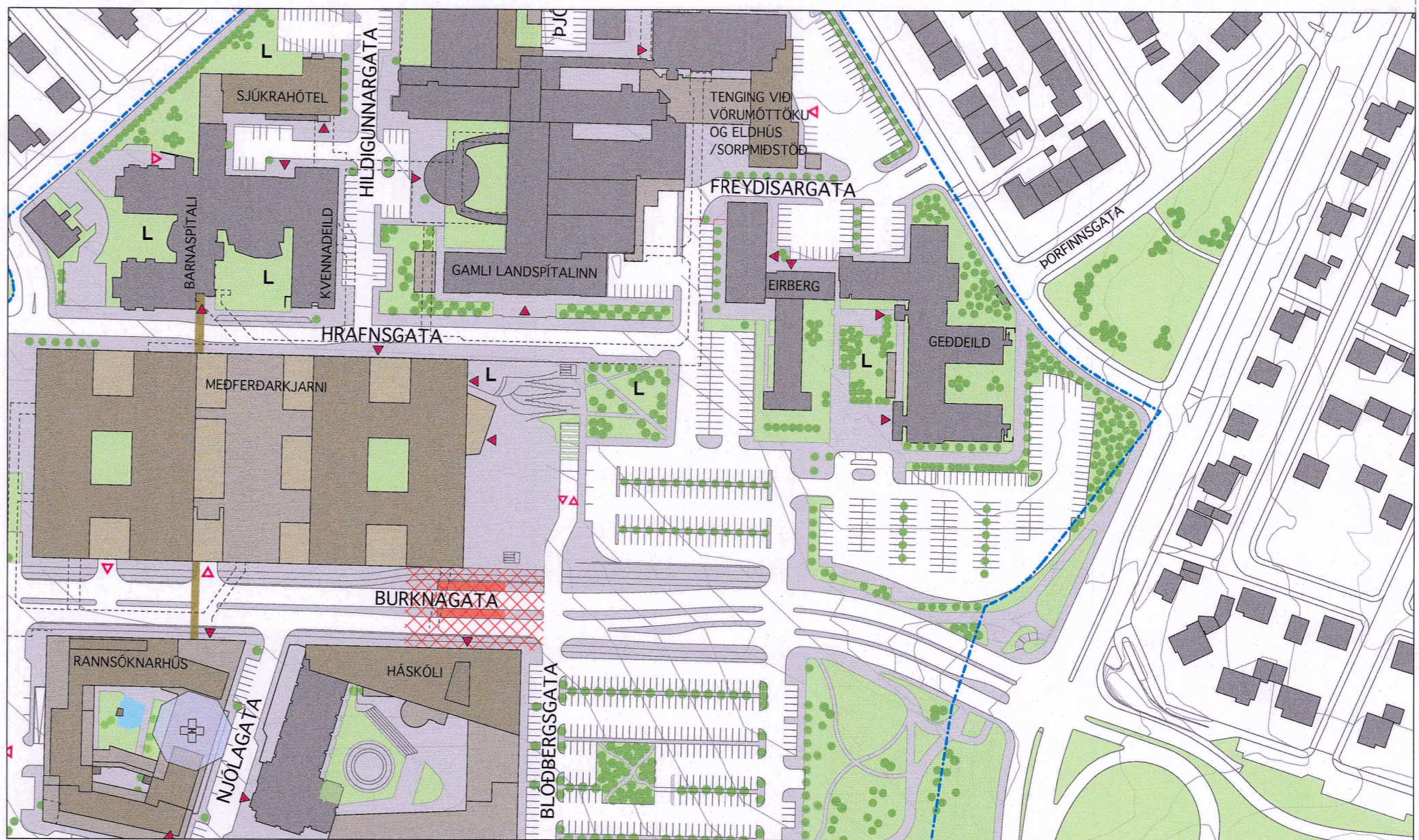

SKÝRINGARMYND, AÐALTORG 1. ÁFANGA mkv. 1:2000

Deiliskipulagsbreyting þessi sem fengið hefur meðferð í samræmi við ákvæði 1. mgr. 43. gr. skipulagslaga nr. 123/2010 var samþykkt í [skipulags- og samgönguráði](#) þann 4. maí 2022 og í [borgarráði](#) þann 25. maí 2022.

Tillagan var auglýst frá 8. júní 2022 með athugasemdafrest til 21. júní 2022.

Auglýsing um gildistöku breytingarinnar var birt í B-deild Stjórnartíðinda þann _____ 20__.

Engar athugasemdir bárust við tillöguna á auglýsingartíma og var hún því afgreidd endanlega.

á [emb. ofn. t. skipulagsfullveldis](#) þann 11. ágúst 2022.

NÝR LANDSPÍTALI SPÍTAL

LANDSPÍTALI VIÐ HRINGBRAUT

EFNI: **TILLAGA AÐ DEILISKIPULAGSBREYTINGU**

MÆLIKVARDI: **1:2000**

DAGSETNING: **16. nóvember 2021**
uppfært 19. apríl 2022

TEIKNINGARNÚMÉR: **30014**

BREYTING: