

MÍÐBÆR SELFOSS - BREYTING Á DEILISKIPULAGI

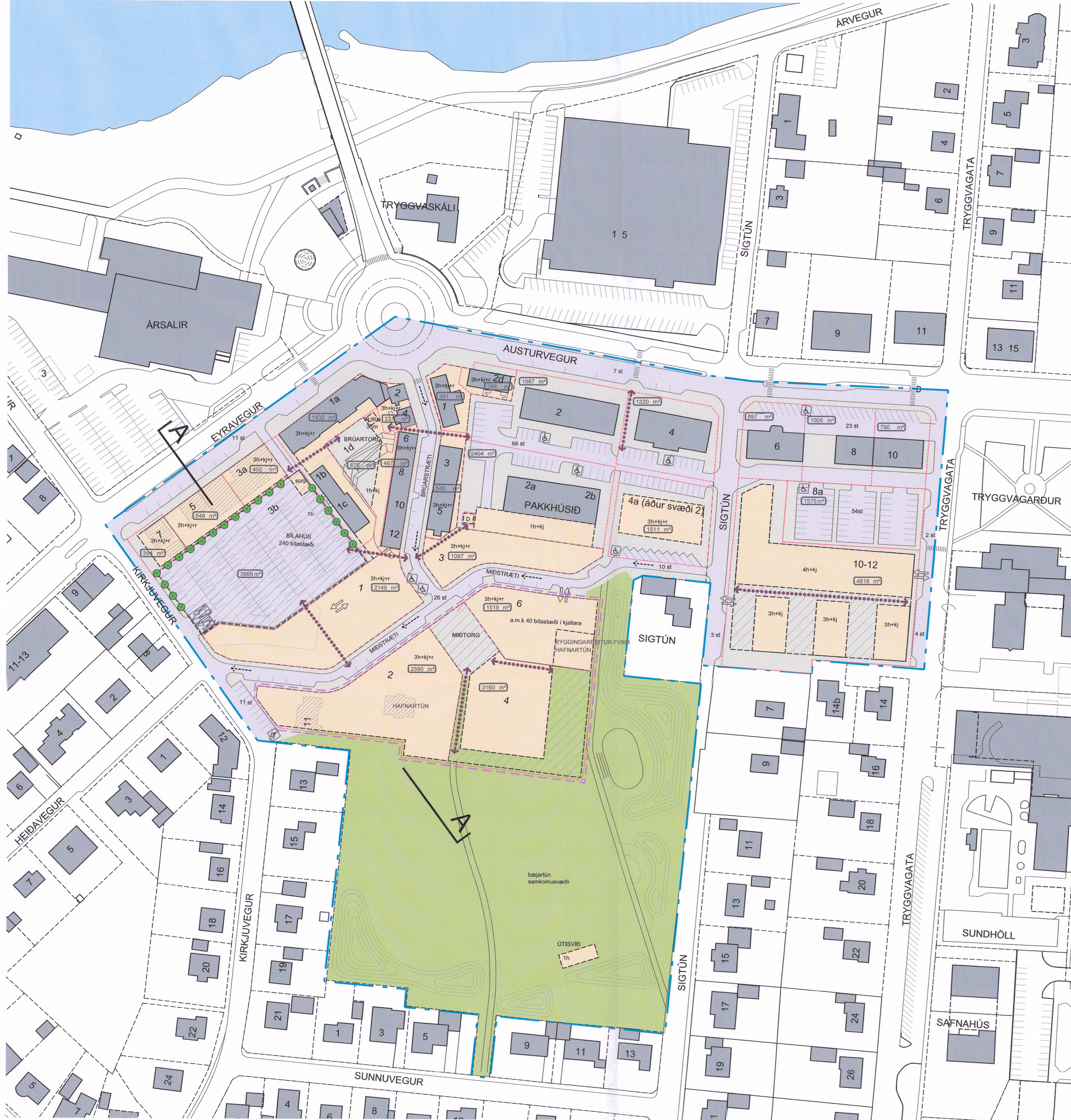

Árborg aðalskipulag 2020-2036, úr þéttbýlisupprætti fyrir Selfoss

FYRIR



GILDANDI DEILISKIPULAG, SAMÞYKKT 08.07.2021 OG AUGLÝST Í B-DEILD STJÓRNARTÍÐINDA 30.08.2021.

MKV. 1:1000

EFTIR

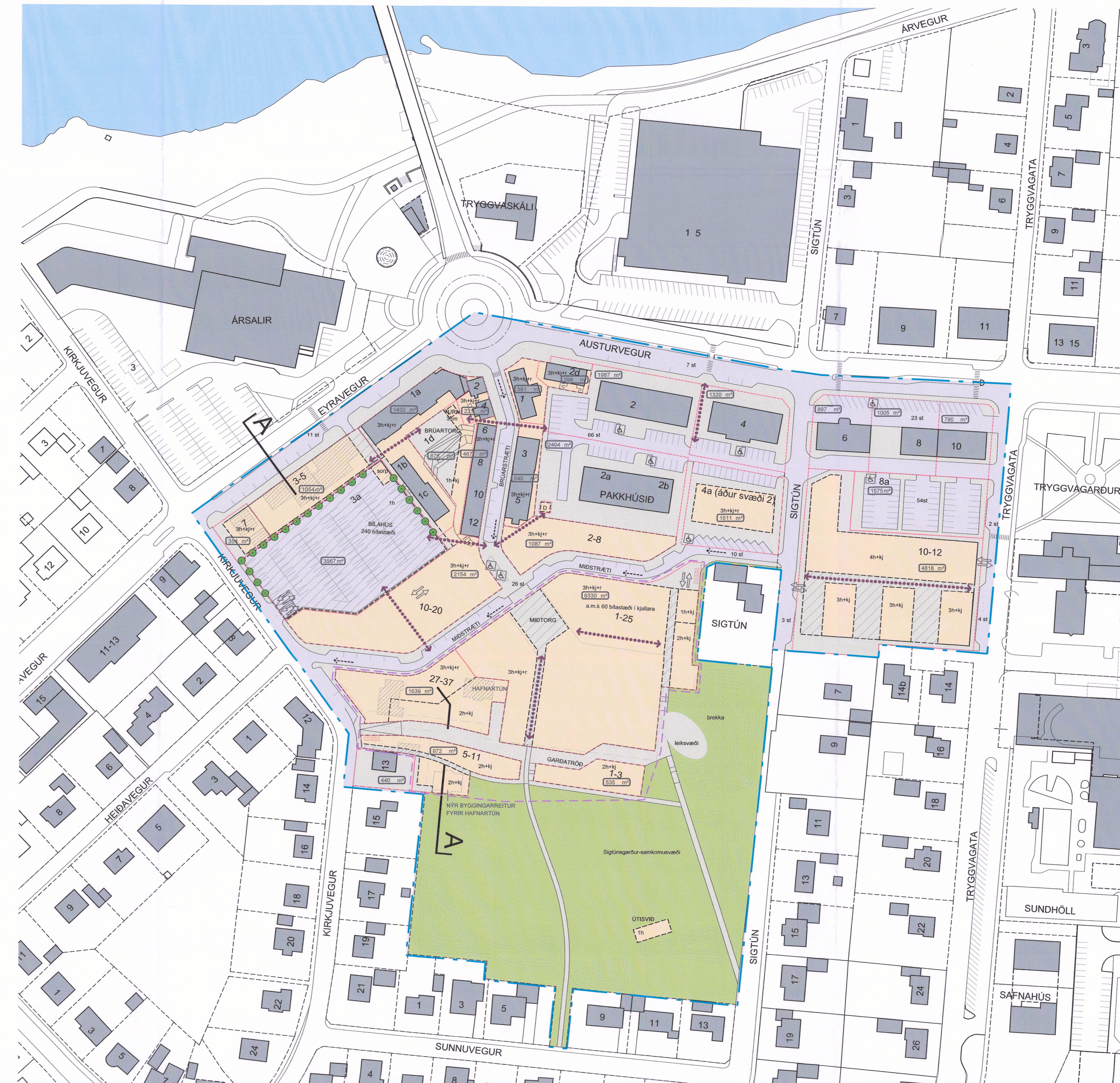

DEILISKIPULAG EFTIR BREYTINGU

MKV. 1:1000

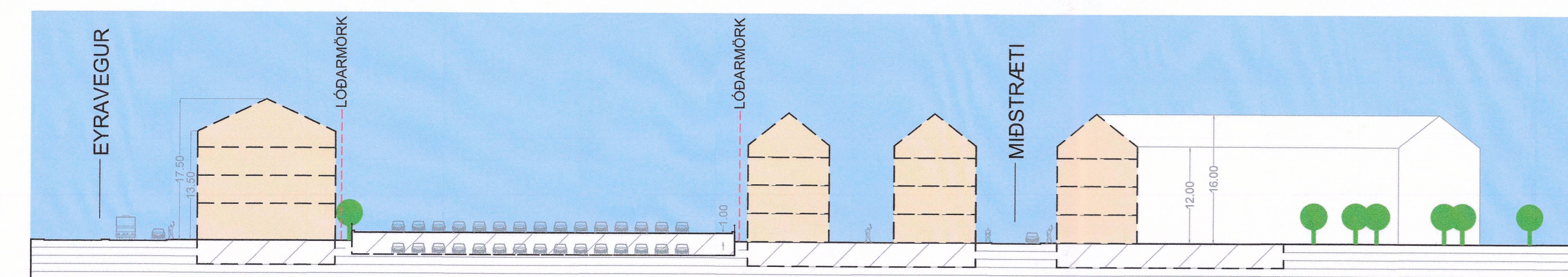

GILDANDI SNEIÐING A-A, MKV. 1:500

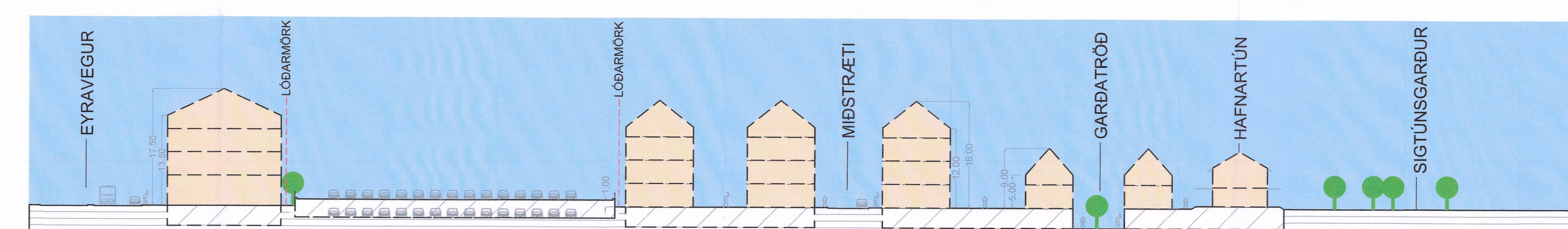

SNEIÐING A-A EFTIR BREYTINGU, MKV. 1:500

SKÝRINGAR

- MÖRK SKIPULAGSSVÆDIS
- LÓÐARMÖRK
- LÓÐARMÖRK SEM FALLA ÚR GILDI
- BYGGINGARREITUR
- BYGGINGARREITUR NEÐANJARÐAR
- BUNDIN BYGGINGARLÍNA
- NÚVERANDI BYGGÐ
- BYGGINGAR SEM MEIGA VÍKJA
- TORGSVÆÐI, STÍGAR OG LÓBIR
- GARÐSVÆÐI
- KVÖÐ UM TRJÁGRÖÐUR
- KVÖÐ UM GÖNGULEIÐ
- KVÖÐ UM AÐKOMU
- KVÖÐ UM TENGINGU VIÐ BÆJARGARÐ
- SKRÁÐAR FORMINJAR
- GATA
- EINSTEFNUGATA
- D DREIFISTÖÐ
- 741m² HEILDARSTÆRD LÓBAR
- FJÖLDI HÆÐA
- INN- OG ÚTKEYRSLA
- BÍLAKJALLARA
- BÍLASTÆÐI FYRIR HREYFIHAMLADA
- DJÚPGÁMAR

Deiliskipulagsbreyting þessi sem fengið hefur meðhöndlingu í samráði við svæði 1, mgr. 43, gr. skipulagslaga nr. 123/2010 var samþykkt í skipulagsráði þann 22. 5. 2023 og í bæjarsjórn þann 22. 6. 2023. Tillagan var auglýst frá 22. 8. 2023 með atvagnsáhrifstíðni frá 22. 8. 2023.



Auglýsing um gildistöku deiliskipulagsins var birt í B-deild Stjórnartíðinda þann 30. 8. 2021.

Útgáfa / Dögnun / Tekni / Breyting

Sigtún þróunartélg
Deiliskipulag

Míðbær Selfoss
Gæðastærðing

DEILISKIPULAGSUPPRÁTTUR
MKV. 1:1000
BLÁSTÆRD: A0
ÚTGAFA DÁGS: 23.05.2023
TEKNI: SE
YFIRFARIR: SE

1502-A 01



- Greinargerð.
- Í gildi er deiliskipulag fyrir miðbæ Selfoss samþykkt 08.07.2021 og auglýst í B-deild stjórnartíðinda 30.08.2021.
- Breytingar sem gerðar eru á deiliskipulagsupprætti eru eftirfarandi:
- Eyravegur 3a og 5 er gert að einni lóð Eyravegur 3-5. Aðkeyrsluvegur sem áður tilheyrði lóð Eyraveg 3b (bílahúss) tilheyrir nú Eyravegi 3-5. Heimilt er að kjallari liggja að lóðarmörkum við Eyraveg 1 og einnig að kjallari verði byggð við Eyraveg 1 sem liggja að sömu lóðarmörkum. Lóð bílahúss breytist úr 3b í 3a og minnkar eins og að framan er nefnt.
 - Byggingarreitur við Austurveg 2a og 2b fellur út.
 - Gerð er ný lóð, Miðstræti 1.
 - Númerum lóða við Miðstræti er breytt skv. breyttri aksturstepnu - lægstu númer austast.

- Lóðarmörkum við Miðstræti er á nokkrum stöðum breytt.
- Ný niðurgráfin göngugata, Gardatröð, er gerð sunnan við Miðstræti. Tvær lóðir eru gerðar sunnan göngugötunnar, nr. 1-3 og 5-11. Skilyrtur er reitur innan lóðar Gardatraðar 3-11 fyrir flutning á Hafnartúni sem stendur í dag rétt norðan við þá lóð. Hámarkshæð bygginga sunnan Gardatraðar eru 2 hæðir eða 1hæð og ris, sbr. sneiðingu.
- Skipulasmörk ná nú líka yfir lóðina Kirkjuvegur 13 - en sú lóð er minnuð og heimild gefin fyrir niðurrífi bílgeymslu á lóðinni.
- Samkomuflið í Sigatúnsgarði sem í tillögunni tengist Gardatröð er lækkuð niður í hæð göngugötunnar og brekkan umhverfist lengist sem því nemur.
- Bílastæðum í Kirkjuvegi er breytt þannig að tvö rútsstæði koma í stað 11 bílastæða.
- Bílakjallari undir Miðstræti 3-21 er stækkaður - nú fyrir a.m.k. 60 bíla

- Leiðbeinandi staðsetningum fyrir djúpgáma er bætt við á tveimur stöðum

- Breytingar á upprætti eftir auglýsingu:
- Gönguleið yfir Eyraveg er færð vestar.
 - Hluta byggingarrets á lóðinni nr. 1-21 við Miðstræti er breytt þannig að þar er heimilt að byggja hús sem er 1h+kj.