

Hljóðgreining útrá gögnum Hafnarfjarðarbæjar. Gult allt að 55 db, grænt hljóðlát hlíð

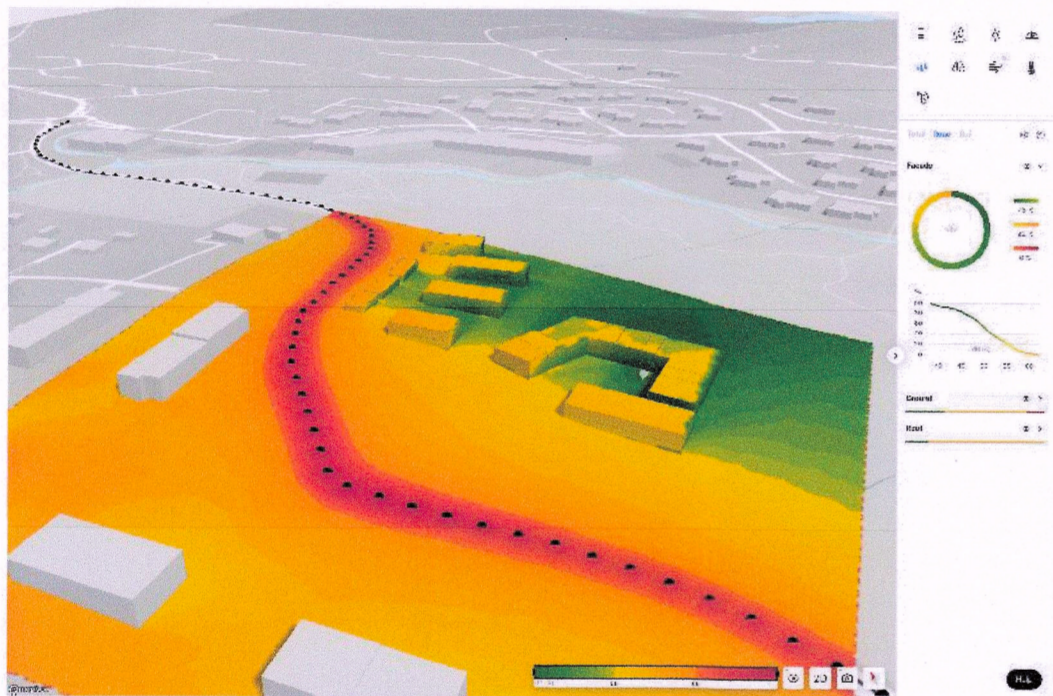

Hljóðgreining útrá gögnum Hafnarfjarðarbæjar. Gult allt að 55 db, grænt hljóðlát hlíð



Vindur yfir árið ljósgrænt og grænt er skjólsælt, gult gola, orange og rautt vindasamt.

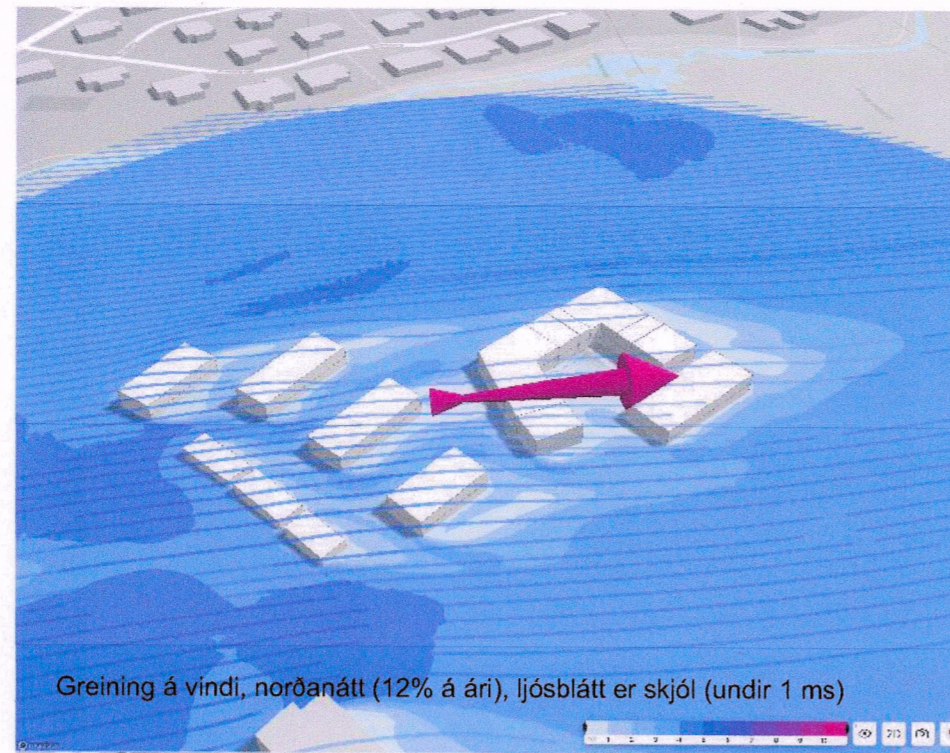

Greining á vindi, norðanátt (12% á ári), ljósblátt er skjól (undir 1 ms)

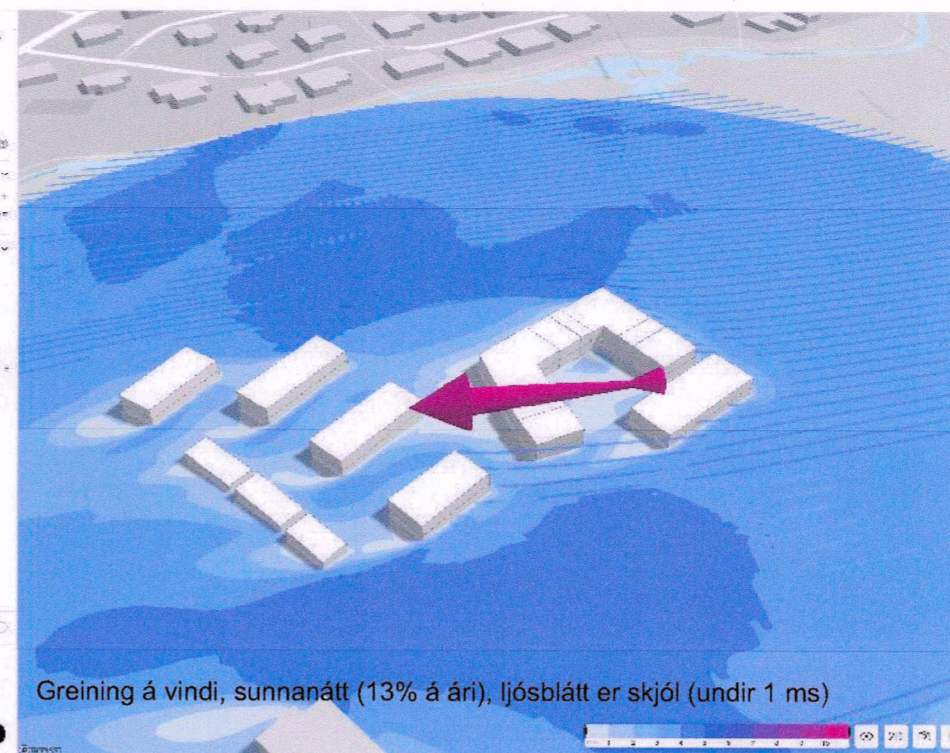

Greining á vindi, sunnanátt (13% á ári), ljósblátt er skjól (undir 1 ms)

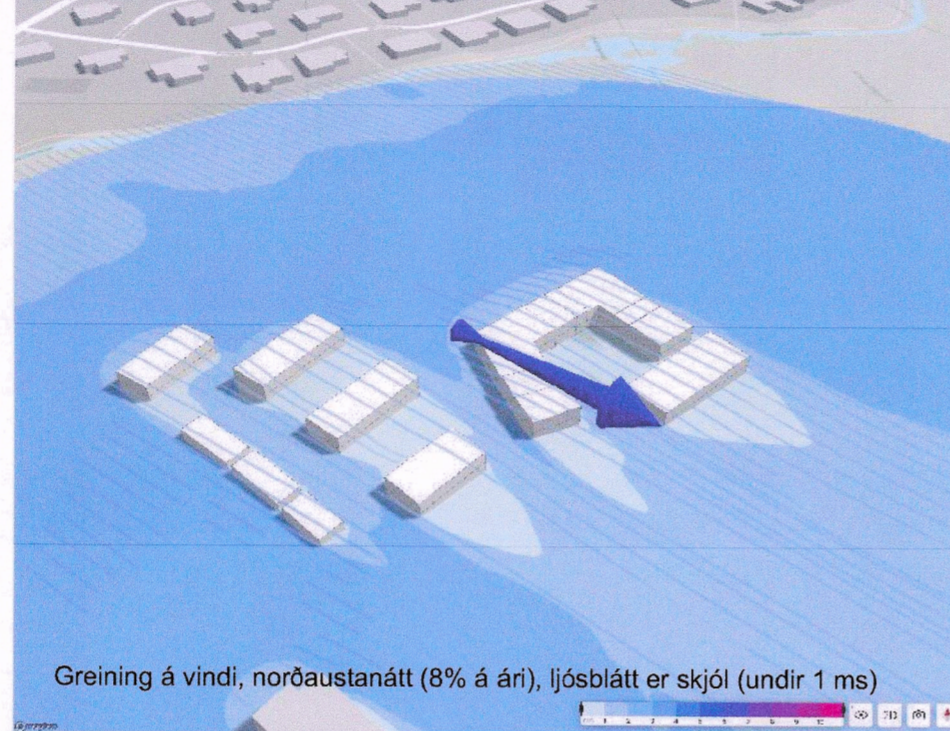

Greining á vindi, norðaustanátt (8% á ári), ljósblátt er skjól (undir 1 ms)

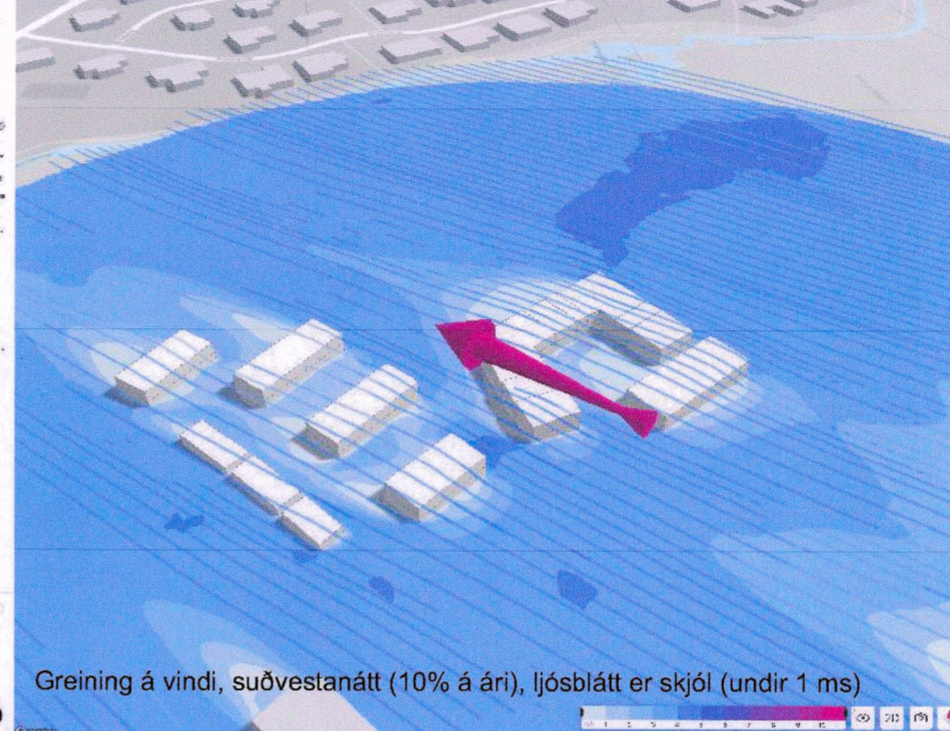

Greining á vindi, suðvestanátt (10% á ári), ljósblátt er skjól (undir 1 ms)

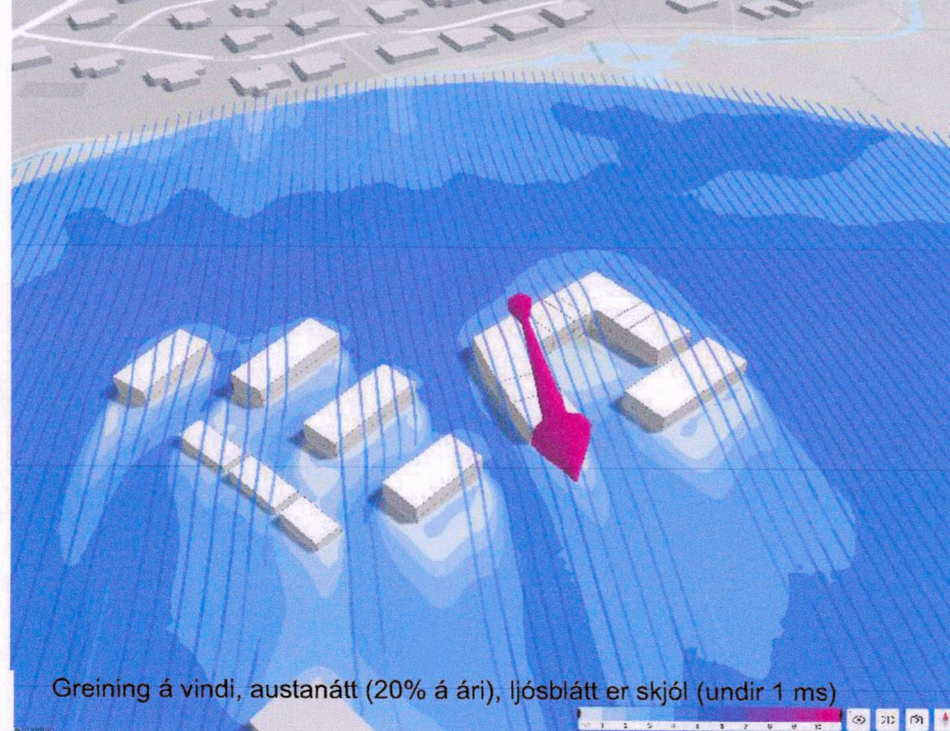

Greining á vindi, austanátt (20% á ári), ljósblátt er skjól (undir 1 ms)

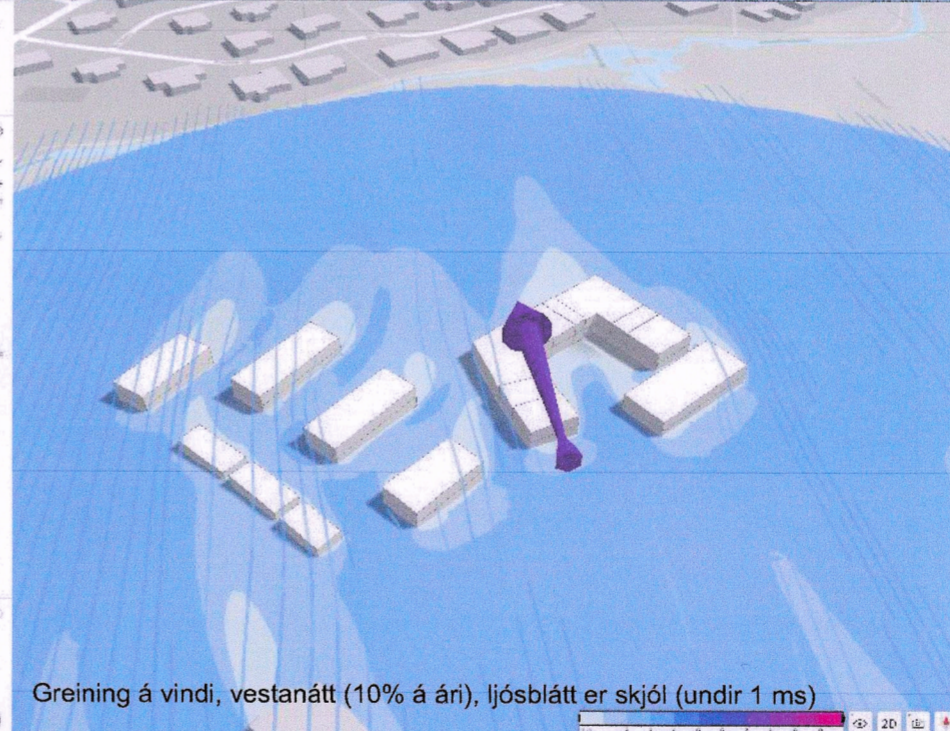

Greining á vindi, vestanátt (10% á ári), ljósblátt er skjól (undir 1 ms)

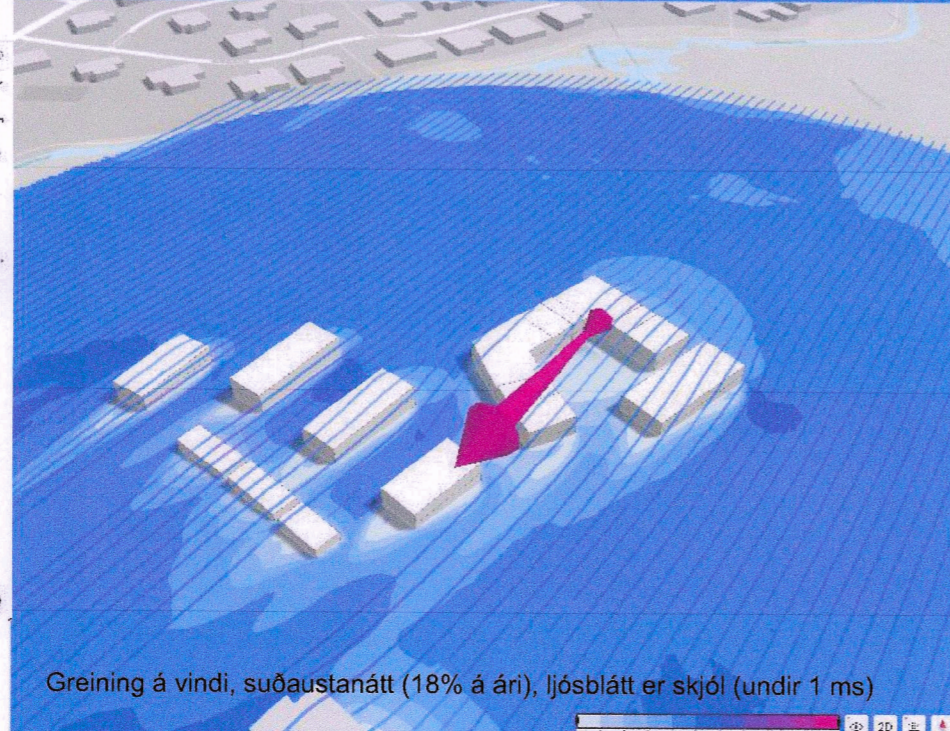

Greining á vindi, suðaustanátt (18% á ári), ljósblátt er skjól (undir 1 ms)



Greining á vindi, norðvestanátt (10% á ári), ljósblátt er skjól (undir 1 ms)



**+Arkitektar**

Stokkjaberg 11  
Greiningar - Hljóð - Vindur



dags.	21.12.2022
mkv.	
teikn.	HI
verknr.	2202