

HAFNARFJÖRÐUR
www.hafnarfjordur.is

MÍÐBÆR R4 - BREYTING Á DEILISKIPULAGI VÍKINGASTRÆTI 1,2 og 3

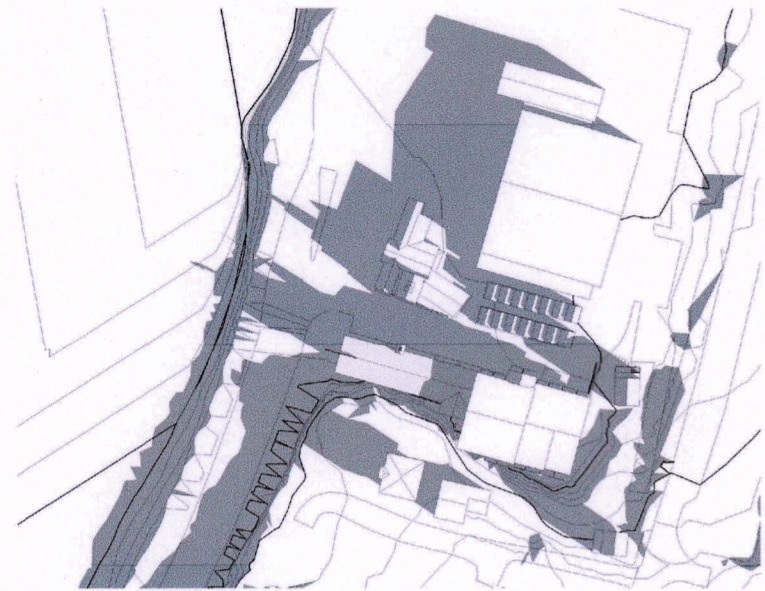

21. mars kl 10.00

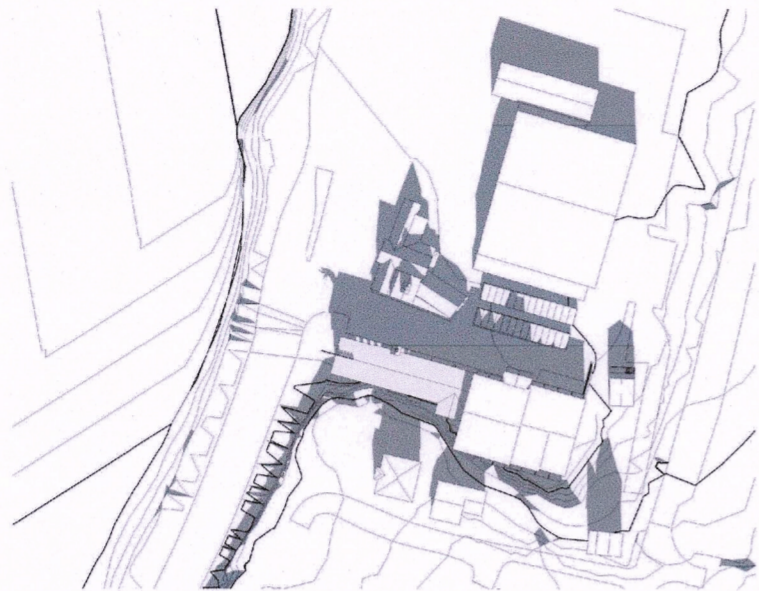

21. mars kl 13.30

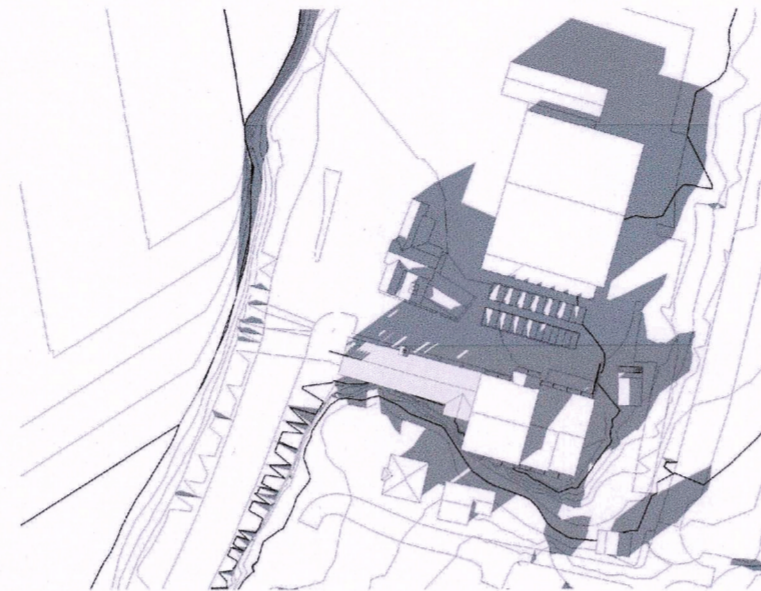

21. mars kl 17.00

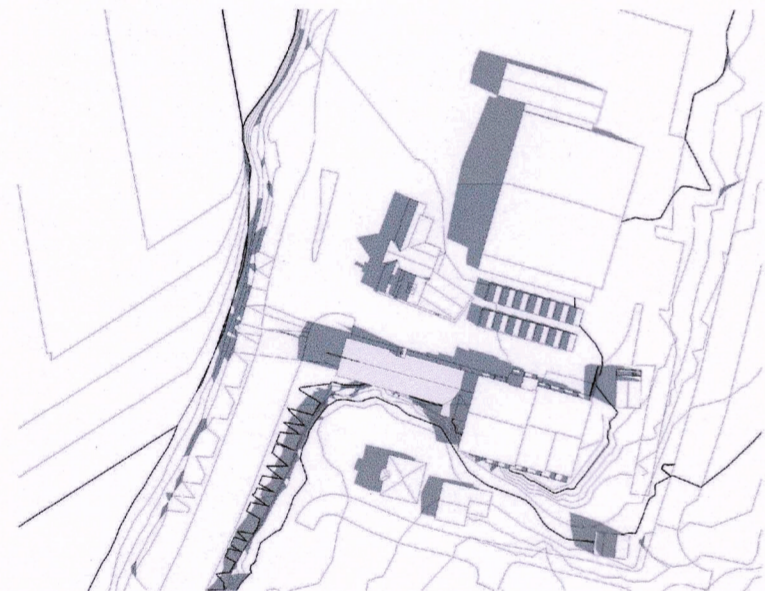

21. júní kl 10.00

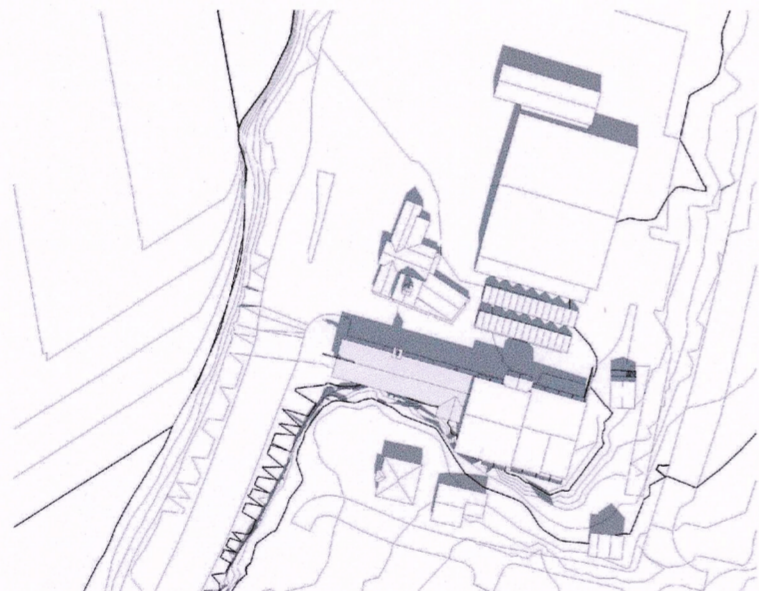

21. júní kl 13.30

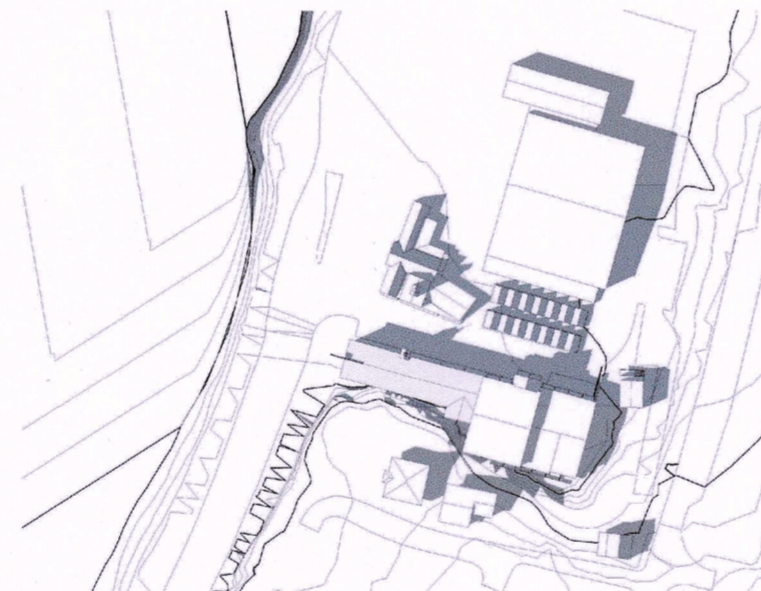

21. júní kl 17.00

Skuggavarp

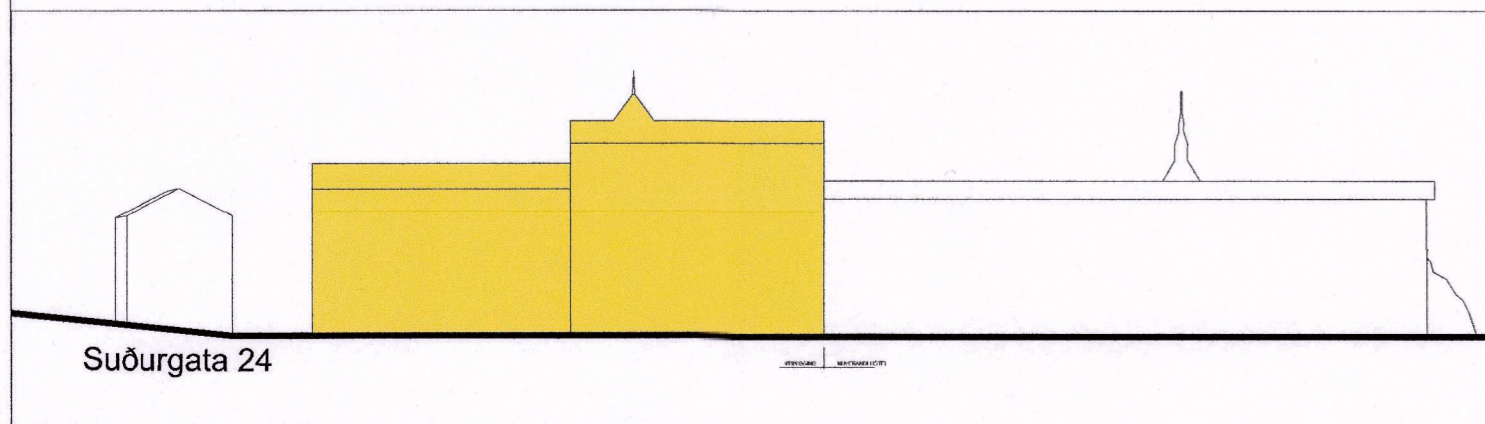

Suðurgata 24

Snið MKV. 1:500

Greinagerð

Mörk deiliskipulagsbreytingarinnar.

Mörk deiliskipulagsbreytingarinnar markast af lóðarmörkum Strandgötu 53, Suðurgötu 24 og 28, Hellubraut 6 og 8.

Skilgreining á byggingaráformum.

Deiliskipulagsbreytingin snýr að nýbyggingu á lóðinni nr. 2 við Víkingastræti en jafnframt er gerð tillaga að breytingu á lóðarmörkum lóðanna nr. 1, 2 og 3 við Víkingastræti þannig að þær verði sameinaðar í eina lóð nr. 1 við Víkingastræti. Á lóðinni nr. 2 við Víkingastræti standa tvö sambyggð hús. Annars vegar hótél á 3 hæðum, engin tillaga er að breytingu á því húsi. Hins vegar er einnar til tveggja hæða bygging sem hýsti áður vélsmiðju en er nú leikhús. Deiliskipulagsbreytingin felst í því að rífa leikhúsið og byggja 3ja til 4ja hæða hótél með kjallara með allt að 65 herbergjum. Við hönnun nýbyggingar skal leitast við að fella húsið sem best að aðliggjandi húsum hvað varðar form og efnisval.

Niðurif byggingar.

Samkvæmt deiliskipulagsbreytingunni er gert ráð fyrir að rífa núverandi byggingu á lóðinni nr. 2 við Víkingastræti er hýsir leikhús. Það hús er sagt byggt 1920 samkvæmt þjóðskrá en er byggt árið 1957. Fyrir liggur jákvæð umsógn Minjastofnunar um niðurif hússins í máli MÍ 202209-0050, Víkingastæti 2 (Gaflaraleikhúsið) í Hafnarfirði – ósk um niðurif.

Byggingarmagn og nýtingarhlutfall.

Byggingarmagn á sameiginlegum lóðum eftir deiliskipulagsbreytinguna er 5.621,3m², stærð lóðar eftir deiliskipulagsbreytingu er 3.989,9m² og nýtingarhlutfall 1,41.

Bílastæði.

Samkvæmt núgildandi deiliskipulagi samþykkt í Bæjarstjórn Hafnarfjarðar 06.04.2022 er gert ráð fyrir 14 bílastæðum á lóðinni við Víkingastræti 2 engin bílastæði á lóðunum nr. 1 og 3 við Víkingastræti. Samkvæmt deiliskipulagsbreytingunni er gert ráð fyrir 21 bílastæðum á sameiginlegri lóð eftir breytingar. Í Aðalskipulagi Hafnarfjarðar 2013 – 2025 eru ákvæði um fjölda bílastæða miðað við ákveðið byggingarmagn eða skilgreiningu í deiliskipulagi. Nýbygging sú er deiliskipulagsbreytingin nær til er á svæði merktu í Aðalskipulaginu sem Miðbær M1 þar er eftirfrandi bókað varðandi fjölda bílastæða „Sérstakar reglur gilda fyrir miðbæjarsvæði. Þar sem sýnt er að ekki sé hægt að uppfylla bílastæðakröfur innan lóðar, er heimilt að uppfylla þær á almennum bílastæðum í miðbænum gegn greiðslu sérstaks gjalds“

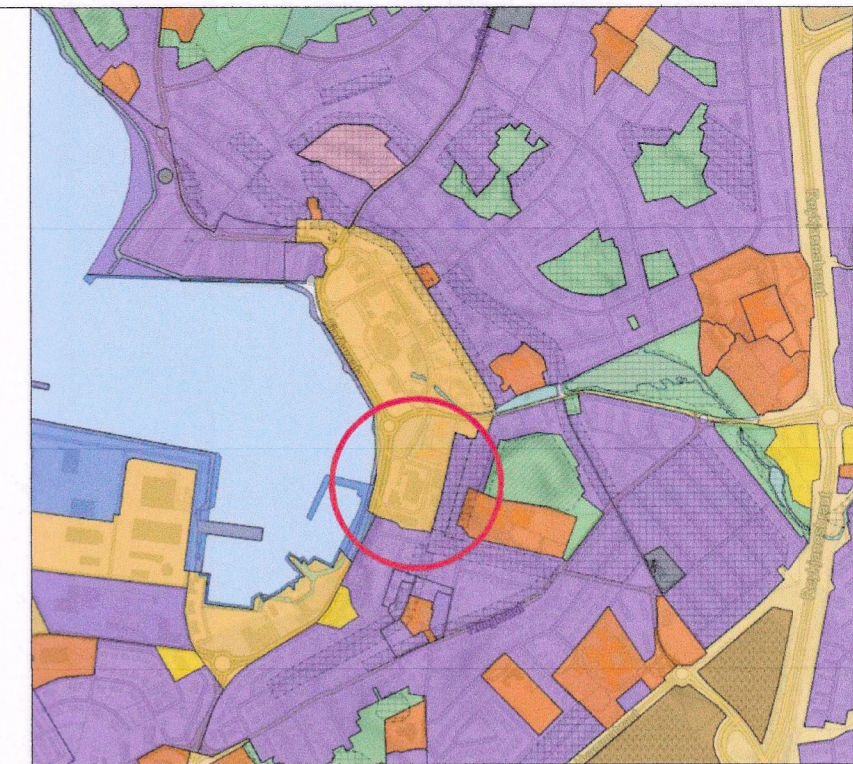

YFIRLIT - HLUTI AÐALSKIPULAGS HAFNARFJARÐAR 2013 - 2025

SKÝRINGAR:

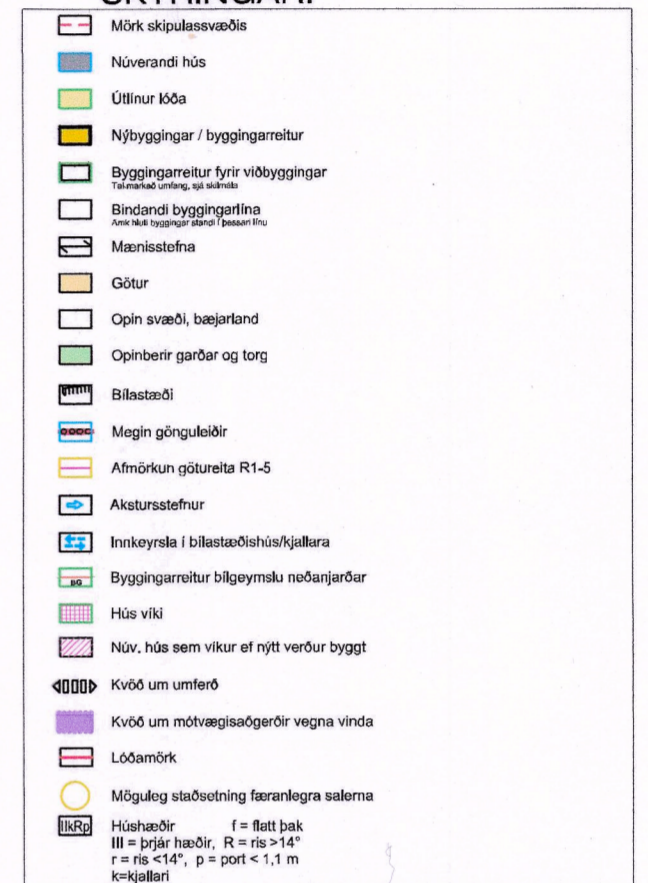

Deiliskipulagsbreyting þessi, sem fengið hefur málsmeðferð í samræmi við ákvæði 1. mgr. 43. gr skipulagslaga 123/2010 var samþykkt í Skipulags- og byggingarráði Hafnarfjarðar þann 13.07.2023



f.h. Skipulags- og byggingaráðs þann 2023

Lilja Grétarsdóttir
f.h. bæjarstjórnar Hafnarfjarðar þann 2023

Tillagan var auglýst frá 05.09.2023 með athugasemdafresti til 07.06.2023
Auglýsing um gildistöku breytingarinnar var birt í B- deild Stjórnartíðinda þann 28.11.2023

Br. 27.06.2023 - Byggingarreitur til suðurs minnkaður um 2,6m. Þakform eru bæði ríspak en einnig er heimilt að hafa flatt þak. Umfang svala minnkað. Þær heimilaðar á norður og vesturhlíð. Byggingarmagn minnkað um 120m². Hámark 3.390m² Sniðum mvk. 1:500 bætt við

MÍÐBÆR R4 - BREYTING Á DEILISKIPULAGI

VÍKINGASTRÆTI 2

MKV: 1:500

ÚTGÁFA DAGS: 25.03.2023

BLADSTÆRD: A2

AE teikn ehf.

aeteikn@gmail.com

sími 551-4550 / 865-6894

Laufengi 154 - 112 Reykjavík