

Breyting á deiliskipulagi „Fossvogshverfis-einbýlishús“

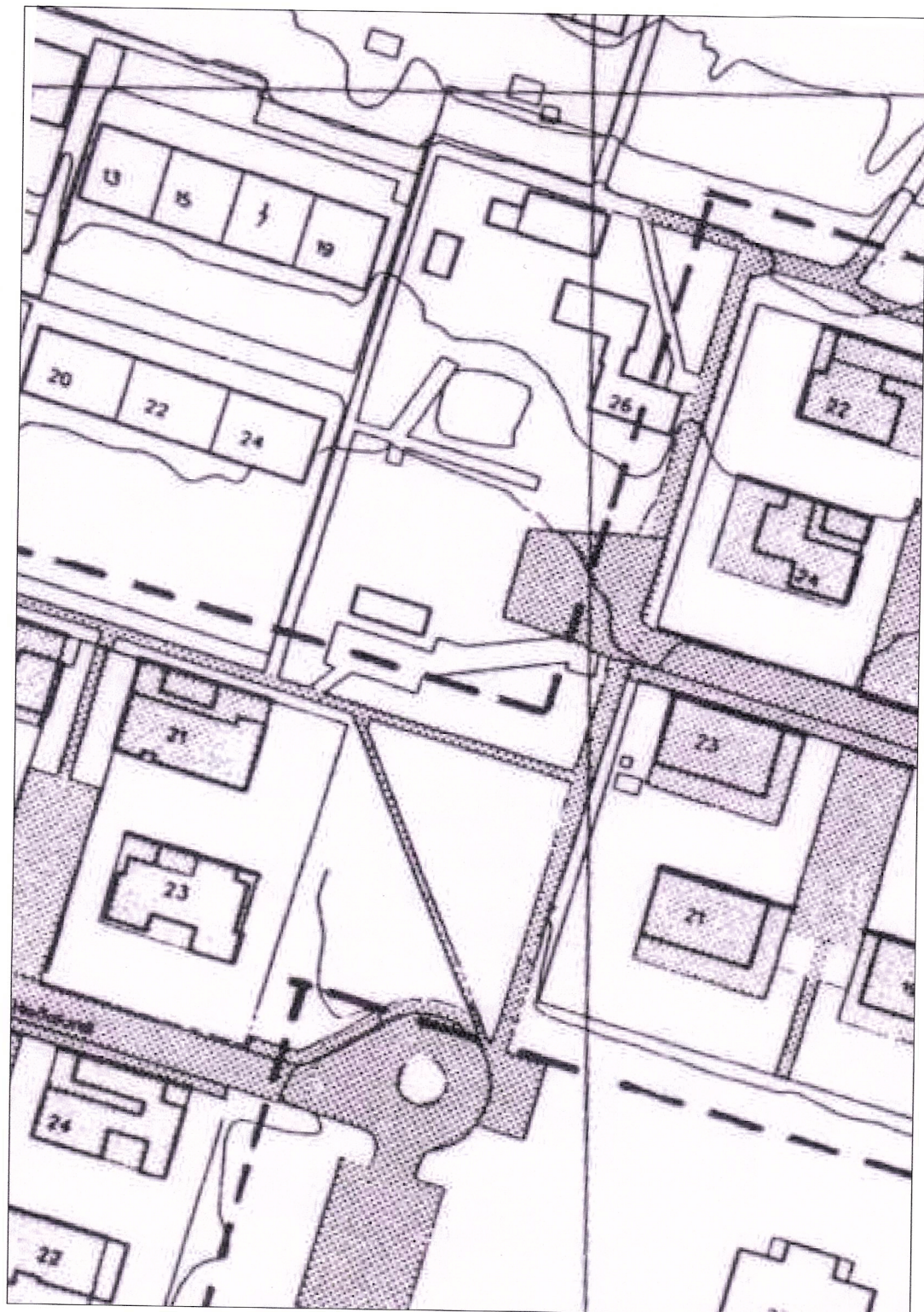

Hluti gildandi deiliskipulags "Fossvogshverfis, Einbýlishús" samþykkt 24.08.1999, mkv 1:1000

Greinargerð

Upphaflegt heildardeiliskipulag fyrir Fossvogshverfi var samþykkt í borgarráði 06.02.1968, síðan hafa verið samþykktar fjölmargar breytingar á því. Breyting þessi er breyting á „Fossvogshverfi, Einbýlishús“ samþykkt 24.08.1999.

Breytingin felst í því að skilgreina/afmarka svæði suður af Kvistalandi 26 lóð leikskólans í tilefni að því að í ferli er breyting á deiliskipulagi þeirrar lóðar, sem m.a. felur í sér að lóðin er stækkuð til suðurs sem verður hluti af þeirri áætlun.

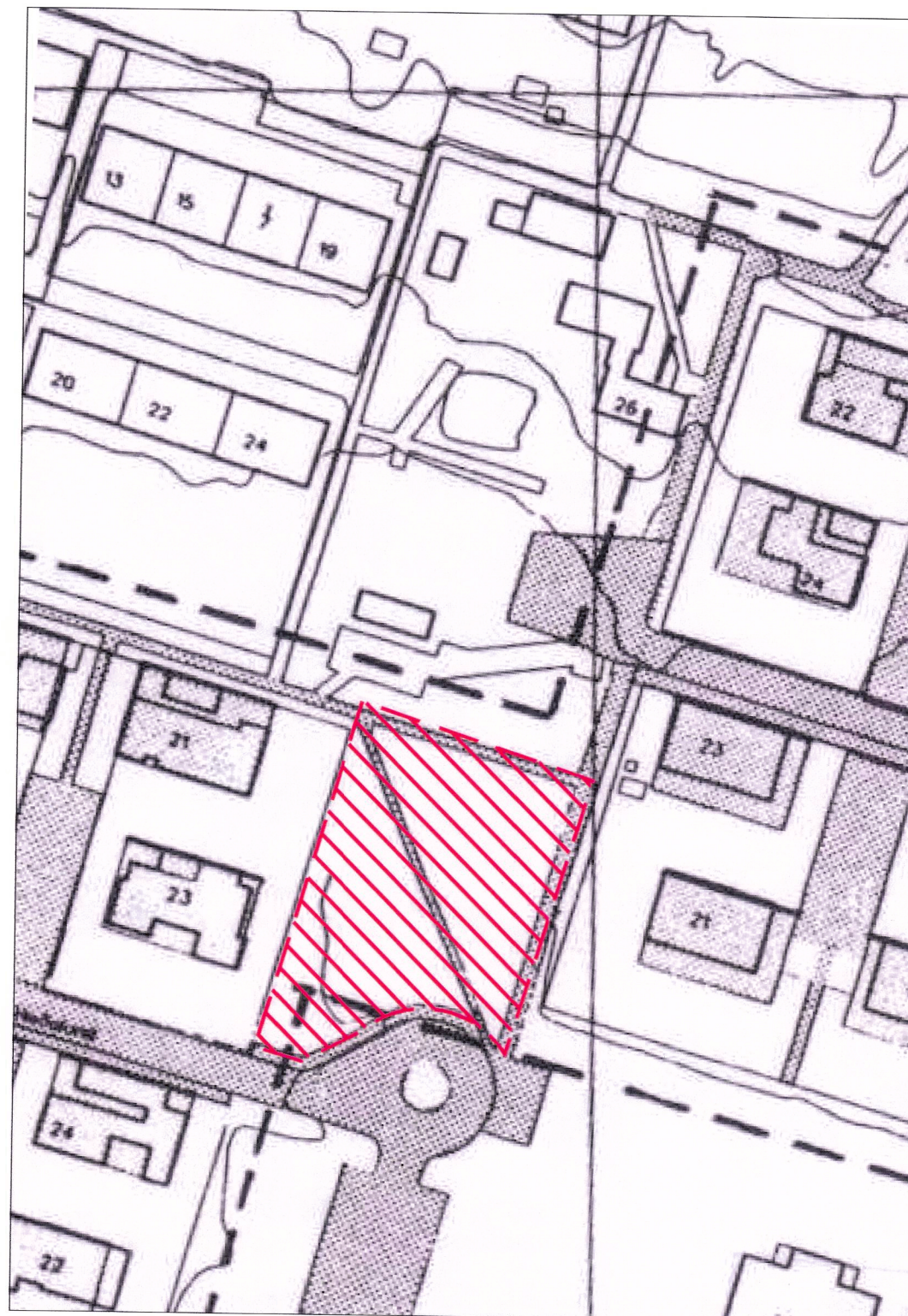

Tillaga að breyttu deiliskipulagi.

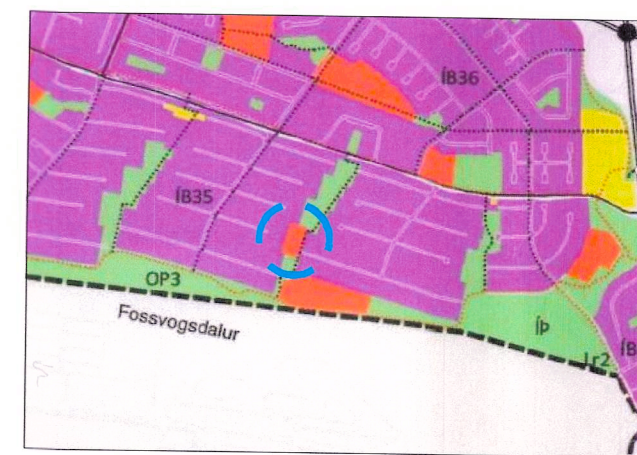

Hluti gildandi aðalskipulags Reykjavíkur 2040, dags. 13.01.2022

 Afmörkun svæðis sem verður hluti af deiliskipulagi Kvistalands 26.

Deiliskipulagsbreyting þessi sem fengið hefur meðferð í samræmi við ákvæði 2.mgr.43.gr.skipulags-og byggingarlaga nr.123/2010 var samþykkt á emb. afar fundi skipulagsfulltr. þann 30. júní 2022.

Tillagan var grenndarkynnt frá 27. maí 2022 með athugasemdafresti til 27. júní 2022.

Auglýsing um gildistöku breytingarinnar var birt í B-deild Stjórnartíðinda þann 27. júní 2022.



Fossvogur - Reykjavík
Breyting á deiliskipulagi "Fossvogshverfi, Einbýlishús"
Tillaga

KVARDÆ-A3: 1:1000	TEKNI NR:
DAGS: 03.05.2022	HANNAÐ: EGT
FLOKKUR: 0000-royk-A	TEKNAÐ: EGT/AN
SKRÁ: DSK-breyting feb2022	VERKNR: 21208

