



ÚR ABALSKIPULAGI

- AFMÖRKUN SKIPULAGSSVÆÐIS
- AFMÖRKUN BREYTINGA
- LÓÐAMÖRK
- NÚVERANDI BYGGÐ
- BYGGINGARREITUR
- BYGGINGARREITUR BILGEYMSLU NEDANJARDAR, 35 og 37
- BYGGINGARREITUR UNDIR NJÓLAGÖTU VIÐ BURKNAGÖTU
- SVÆÐI FYRIR BIÐSTÖÐ BORGARLÍNU
- TENGIBRÝR
- BUNDIN BYGGINGARLÍNA
- TENGINGANGAR OG NEDANJARDARMANNVIKRI STAÐSETNING LEIÐBEINANDI MEÐ FYRIRVARA UM LAGNALEIÐIR
- PYRLUPALLUR
- FJARLEGGÐAR BYGGINGAR
- HV HVERFISVERND
- F FRIDUÐ BYGGING
- P BILGEYMSLA / BÍLASTÆÐI
- HJ REIÐJÓLAGEYMSLA
- L LEIKSVÆÐI
- O<sub>2</sub> SÚREFNISGEYMR
- ► MEGIN INNGANGAR
- ► MEGIN AÐKOMUR
- STOFNSTÍGUR
- TENGISTÍGUR

Deiliskipulagsbreyting þessi, sem fengið hefur meðferð í samræmi við ákvæði 2. mgr. 43 gr. skipulagslaga nr. 123/2010, var samþykkt 14. Váruð af t. skipulagsfulltrúa þann 13. júní 2023

Til samræmis við heimild í 3. mgr. 44. gr. skipulagslaga nr. 123/2010 var breytingin ekki grendarkynnt þar sem hún varðaði ekki hagsmuni annarra en Reykjavíkurborgar og/öðra umsækjanda.

Auglýsing um gildistöku breytingarinnar var birt í B-deild Stjórnartíðinda þann 28. júní 2023



LANDSPÍTALI VIÐ HRINGBRAUT

EFNI: TILLAGA AÐ DEILISKIPULAGSBREYTINGU  
MÆLIKVARÐI: 1:2000  
DAGSETNING: 16. júní 2023

TEIKNINGARNÚMÉR: 30017  
BREYTING:

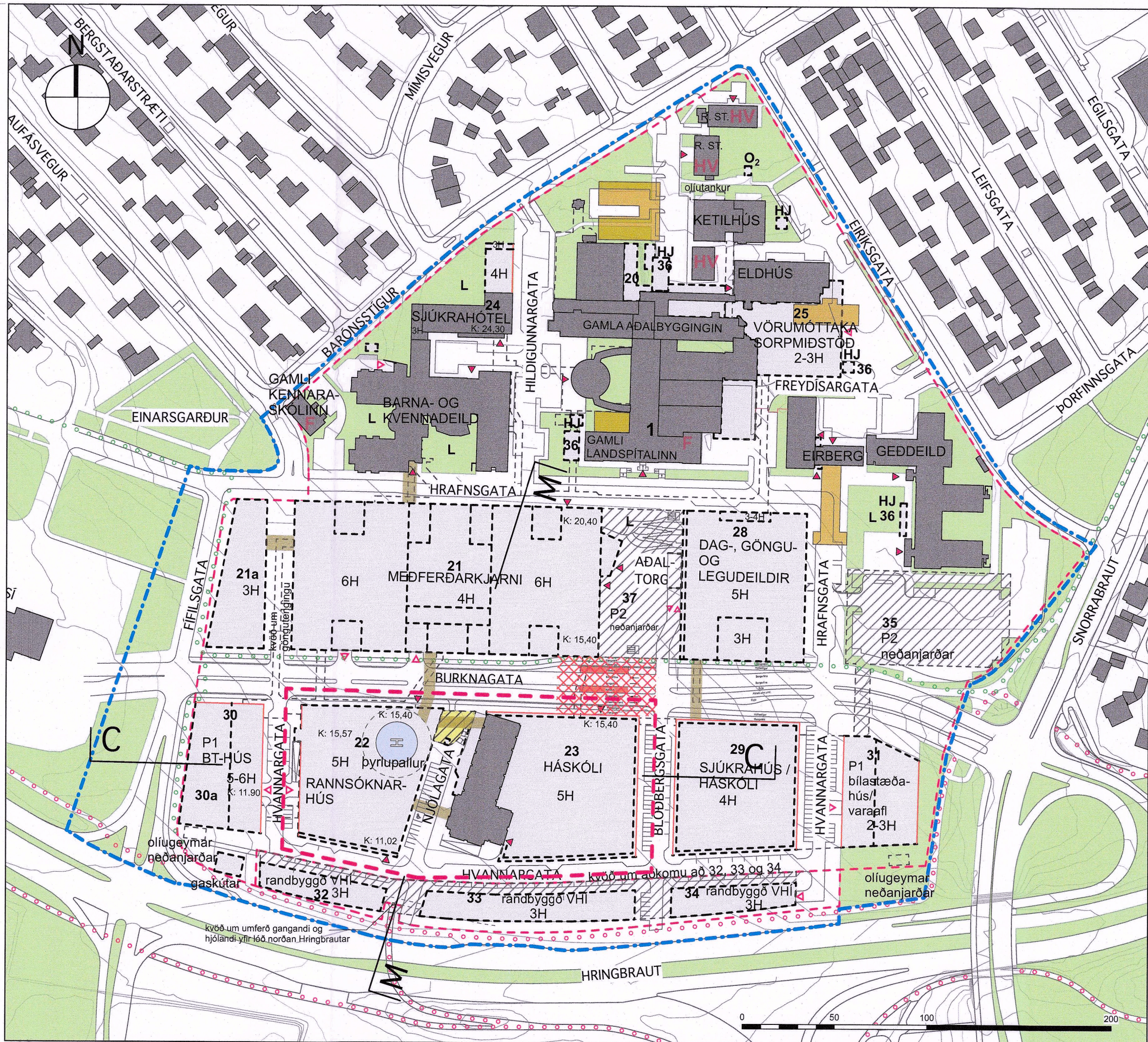

TILLAGA AÐ BREYTINGU Á DEILISKIPULAGI, mkv. 1:2000

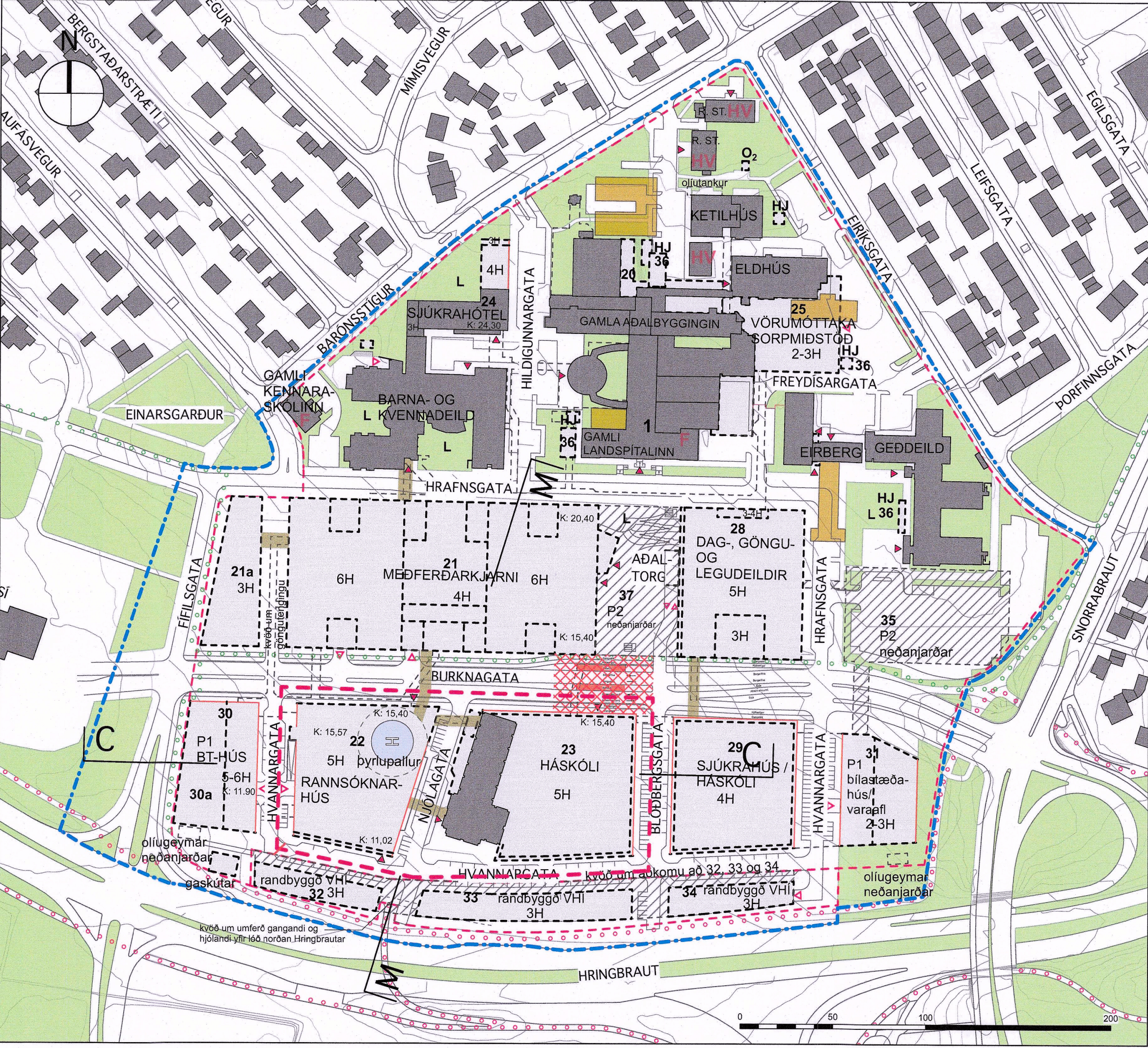

GILDANDI DEILISKIPULAG, mkv. 1:2000  
Samþykkt í borgarráði 21. mars 2013, síðast breytt maí 2022  
Auglýst B deild Stjórnartíðinda 13. október 2022

Úr greinargerð gildandi deiliskipulags

Umferðarlíni á Landspítalalagsvæðið er dreift á margar aðkomur í heftubundnu gatnakerfi stræta (aðalगतna) og þverगतna. Almennt er miðað við 30 km/klst nema fyrir neðarumferð.

Um neðri aðalgötu, Burkna götu er almennt umferð um svæðið einkum leið, sem og umferð neðarbilna og almenningssvagna/Borgarlínu.

Þverगतt milli Hrafnsgötu og Burkna götu hefur verið lokað með deiliskipulagsbreytingu, torg hefur breiðkað og stækkað og akstursaðkomu að bilgeymslu um rampa komið fyrir að sunnanverðu.

Rannsóknarhúsið (nr. 22) hýsir rannsóknarstarfsemi spítalans og Heilbrigðisvísindasviðs Háskóla Íslands.

Byggingin Læknagarður, sem fyrir er á Landspítalalöndu stendur áfram og tengist fyrsta áfangi Heilbrigðisvísindasviðs HÍ (nr. 23). Í deiliskipulagi er byggingarreitir vestan við Læknagarð, m.a. fyrir ljósgarð. Gert er ráð fyrir að báðar þessar byggingar (nr. 22 og nr. 23) séu með aðalákomu frá Burkna götu.

Greinargerð með tillögu að deiliskipulagsbreytingu.

Lokun Njólagoðu við Burkna götu, aðkomusvæði, lyfta, tröppur, spennistöð o.fl.

Akstursaðkoma að kjallara undir Læknagarði, H.Í.

Lokun Njólagoðu, Rannsóknarhúsið.

Njólaga götu verður lokað nyrst við Burkna götu og göturými Njólagoðu mun taka breytingu.

Aðkoma einstaklinga með blóðsýni að Rannsóknarhúsi er þó frá Burkna götu. Þar er ekið inn og út á aðkomustalli sem steyptur veggur skermar af. Austan við aðkomuna við hlíð ljósgarðs við Læknagarð eru tröppur fyrir gangandi vegfarendur og taka þær hæðarmismun Njólagoðu við Burkna götu. Einnig er lyfta milli hæða. Undir aðkomustallinum eru hljólastæði, sorpgeymsla, spennistöð og súrefnisbútur og köfnunarefnisgeymslur. Nýr byggingarreitir er um 300m<sup>2</sup> og leggst þeir fermetrar við heildarstærð Rannsóknarhúss sem verður 18.800 m<sup>2</sup>. Við þessa breytingu aukast einnig nýtingarmöguleikar fyrstu hæða Rannsóknarhúss m.t.t. dagsbirtu í rýmum fyrir innan.

Þá er gerð breyting á byggingarlínu Rannsóknarhússins (að undanskilytdu horni sem þegar er byggingarreitir) til austurs, sem nú verður

byggingarreitir, m.a. til að auðvelda útfærslur. Byggingarmagn Rannsóknarhúss er óbreytt.

Umferðargreining hefur verið gerð fyrir svæðið og er það mat umferðsérfræðinga að breytingin hafi ekki veruleg áhrif á heildarsvæðið. Sjá fylgigögn.

Læknagarður H.Í.

Í suðurhluta Njólagoðu er komið fyrir akstursaðkomurampa í kjallara undir inngangi, í austur og norður, m.a. að reiðhjólástæðum og sorpgeymslum. Spennistöð er við Læknagarð, þar sem áður var stigahús sem verður rífið. Inngangur í suðvestri er færður til austurs.

Samantekt

Breytt deiliskipulag nær í meginatriðum til norðurhluta Njólagoðu og svæðis vestan Læknagarðs. Að öðru leyti gildir Deiliskipulag NLSH/SPÍTAL samþ. í borgarráði 21. mars 2013 með áorðnum breytingum og Greinargerð og skilmálar sömu dags. Því fylgigögn. Þar er gerð grein fyrir helstu forsendum, stefnu og skilmálum fyrir deiliskipulag og forsendum aðalskipulags.

Fylgigögn

Umferðarhermun NLSH, skýrsla Mannvís dags. mars 2021.  
Lokun Njólagoðu við Burkna götu – áhrif á umferð, minnisblað SPÍTAL dags. 6.5. 2022.

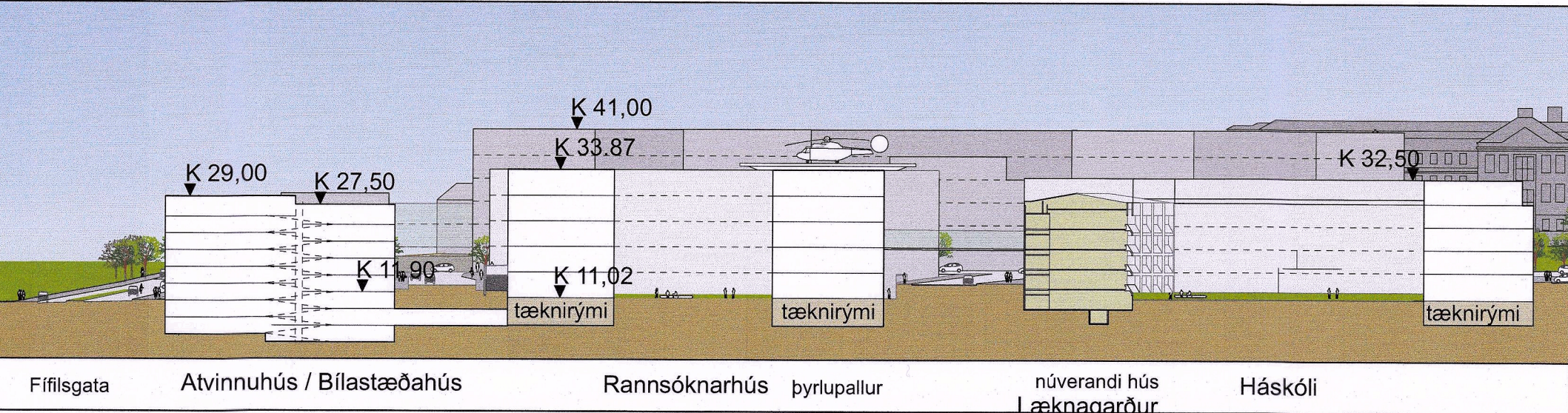

SNÍÐ C, mkv. 1:1000, gildandi deiliskipulag

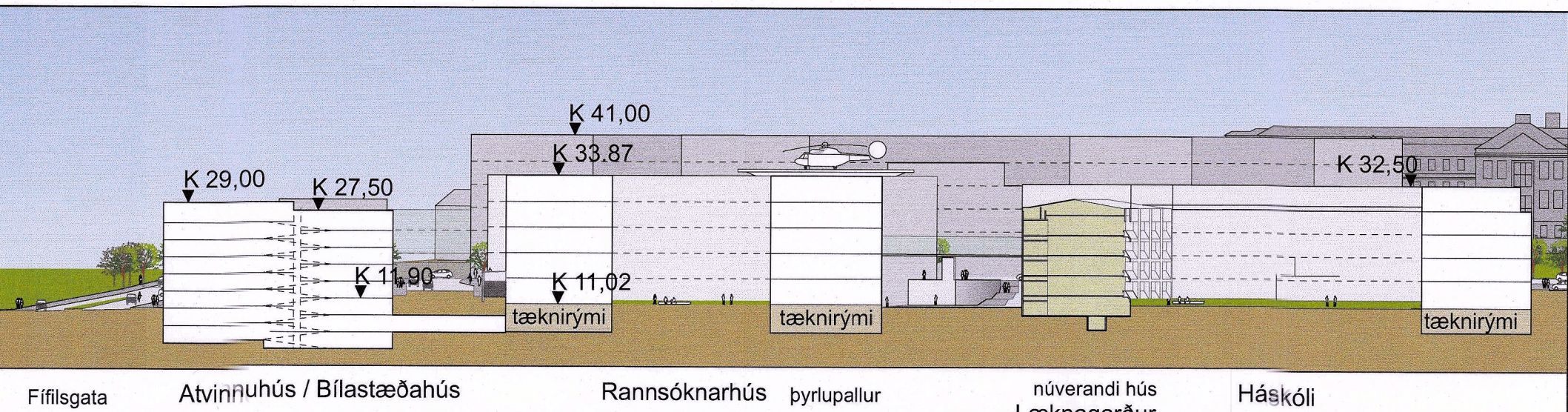

SNÍÐ C, mkv. 1:1000, tillaga að deiliskipulagsbreytingu

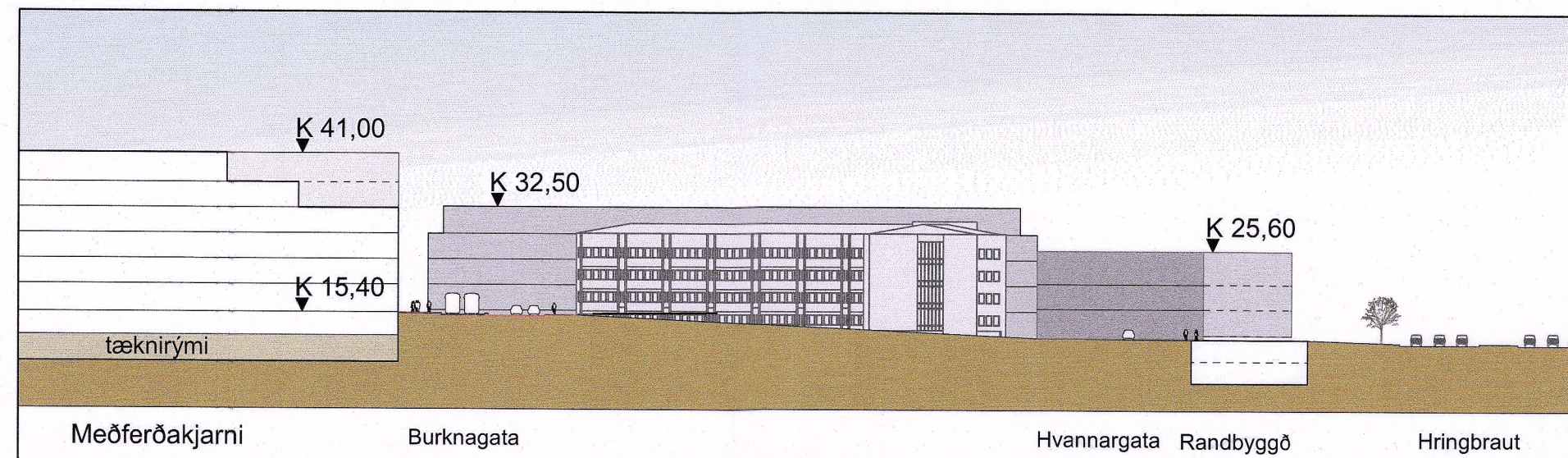

SNÍÐ M, mkv. 1:1000, gildandi deiliskipulag

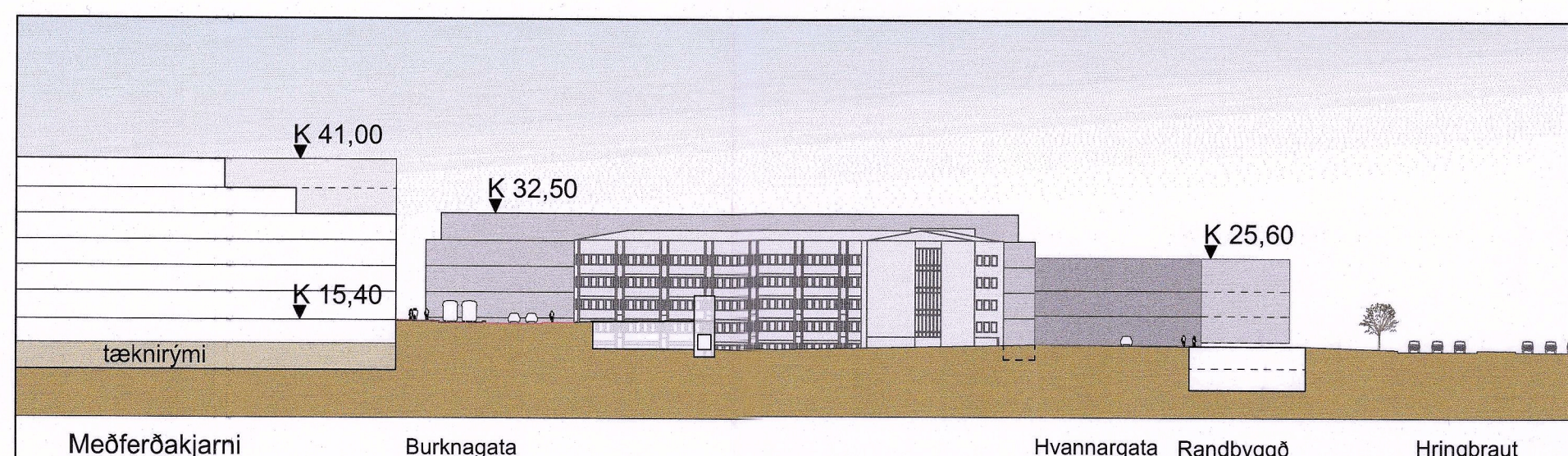

SNÍÐ M, mkv. 1:1000, tillaga að deiliskipulagsbreytingu

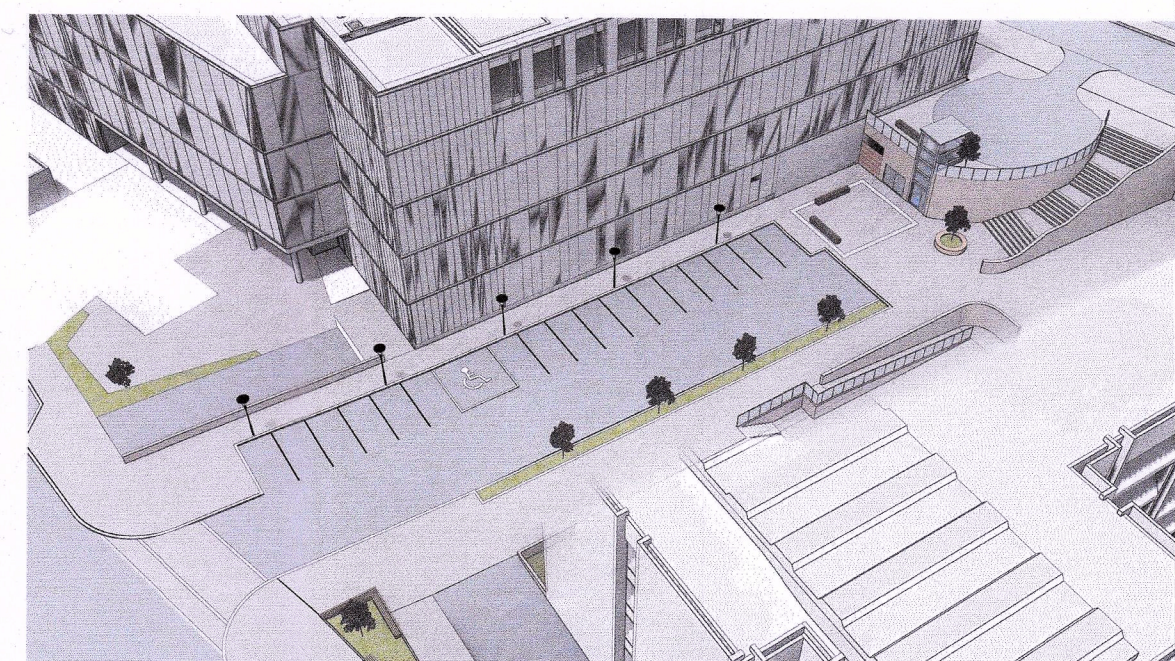

Njólaga götu séð úr lofti, bílastæði næst Rannsóknarhúsi.

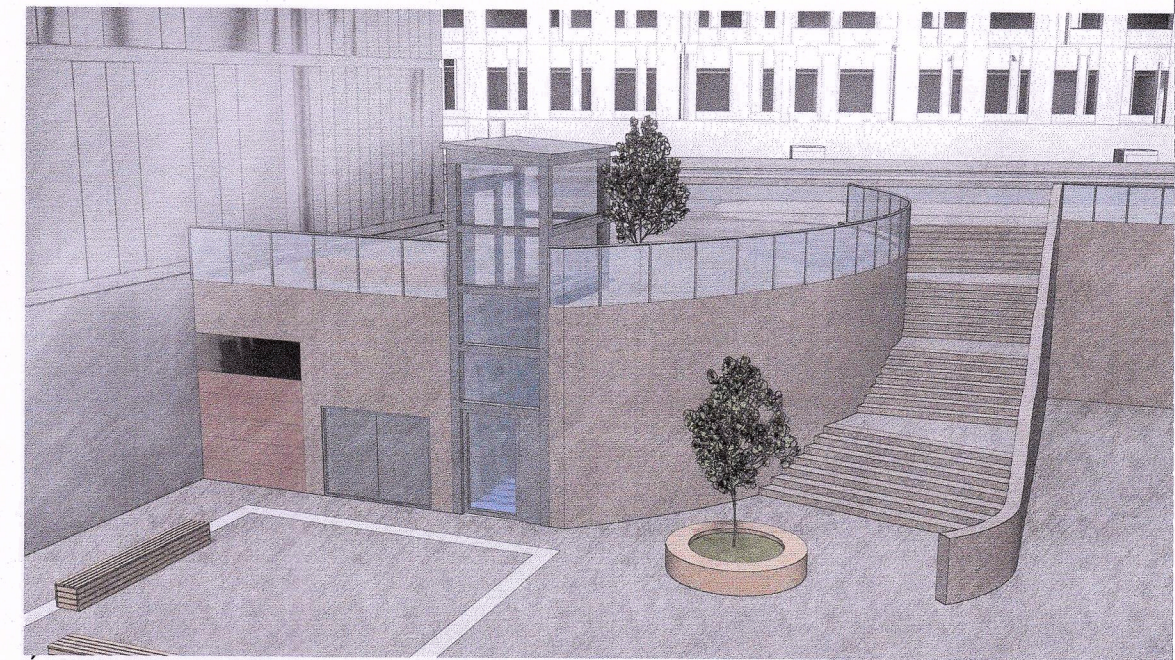

Ásýnd á frágang við hæðarmun milli Njólagoðu og Burkna götu. Tröppur og lyfta með aðgengi fyrir alla.

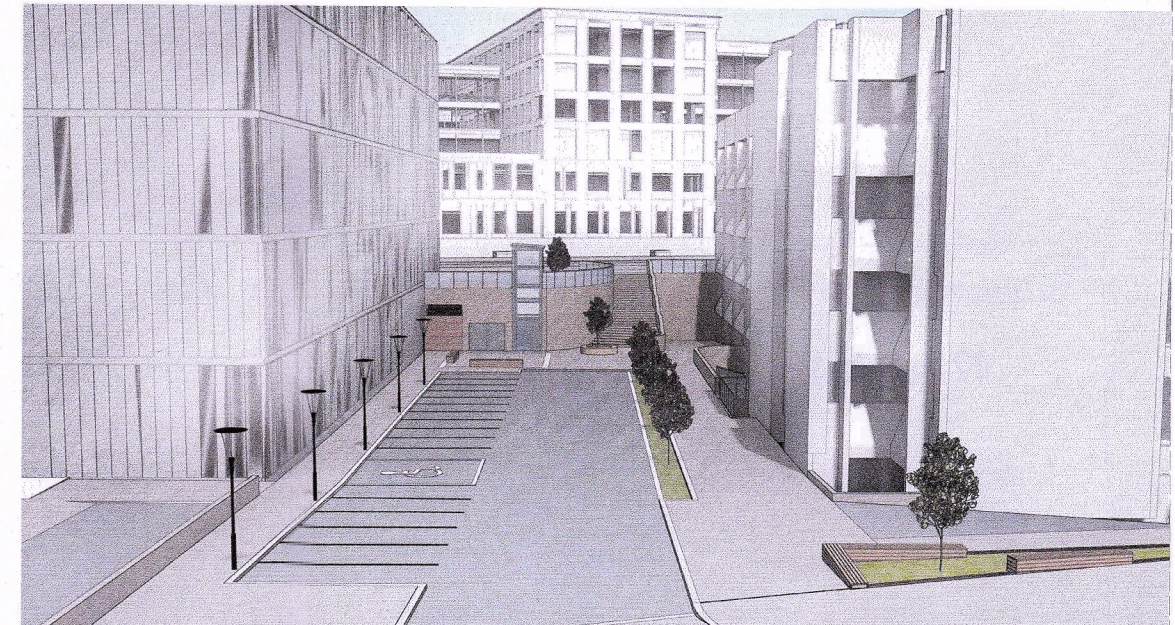

Ásýnd frá Hvannargötu í átt að Burkna götu. Rannsóknarhúsið til vinstri, Meðferðakjarni í baksýni.